



Statens vegvesen

Lindås kommune
Kvernhusmyrane 20
5914 ISDALSTØ

Behandlande eining:
Region vest

Sakshandsamar/telefon:
Tone Bøyum / 55516792

Vår referanse:
16/173346-2

Dykkar referanse:

Vår dato:
19.12.2016

Ber om uttale – Dispensasjon frå byggjegrense – Leskur med ladere – E39 – gnr. 214 bnr. 119 – Lindås kommune

Statens vegvesen mottok brev 10.11.2016 frå Grønn Kontakt med søknad om dispensasjon frå byggjegrense etter veglova.

Søknaden gjeld oppføring av hurtigladestasjon for El-bil med tilhøyrande leskur. Tiltaket er tenkt plassert inne på området ved Best-stasjonen på Eikangervåg. Det er søkt om dispensasjon frå byggjegrense etter veglova 22 meter frå vegmidte. Søknad er vedlagt.

Området er regulert gjennom ein eldre reguleringsplan frå 1995 «Rv. 1 Vikane – Eikanger». Området ikkje er bygd ut i samsvar med plan. Tiltaket er plassert i eit område som trulet er avsatt til tilkomstveg.

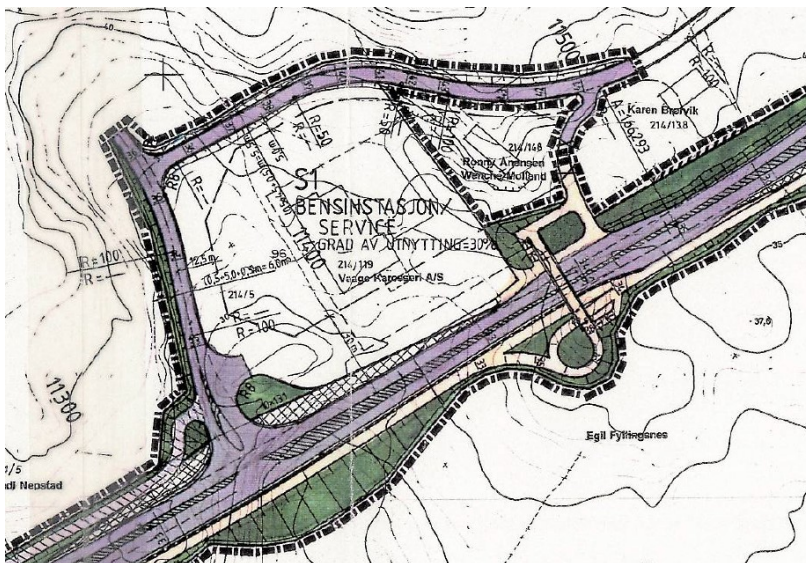

Figur: Del av reguleringsplan «Rv. 1 Vikane – Eikanger» 1995.

Postadresse
Statens vegvesen
Region vest
Askedalen 4
6863 LEIKANGER

Telefon: 02030
fir mapost-vest@vegvesen.no
Org.nr: 971032081

Kontoradresse
Nygårds-gaten 112
5008 BERGEN

Fakturadresse
Statens vegvesen
Landsdekkende regnskap
9815 Vadsø

Før vi behandlar søknaden etter veglova ber vi om ei avklaring om tiltaket er i samsvar med godkjent plan for området. Vi ber også om ei avklaring om tiltaket treng dispensasjon frå plankrav og arealføremålet jf. arealdelen av kommuneplan for Lindås.

Plan og forvaltningsseksjon, Bergen

Med helsing

Kari Elster Moen
overingeniør

Tone Bøyum
overingeniør

Dokumentet er godkjent elektronisk og har difor ingen handskrivne signaturar.

Vedlegg

Søknad om dispensasjon frå byggjegrænse mottatt 10.11.2016

Kart vedlagt søknaden

Kopi

Grønn Kontakt, C/O Agder Energi AS SB 603 Lundsiden, 4606 KRISTIANSAND S

Etablering av hurtigladdestasjon ved Best Eikangervåg

Søknad om dispensasjon fra byggegrense og veglovens avstandsbestemmelse

Tiltakshaver og søker om dispensasjon er Grønn Kontakt AS. Grønn Kontakt har en avtale med Vaage Eiendom AS om etablering av hurtigladdestasjoner for elbil ved Best-stasjonen i Eikangervåg.

Best Eikangervåg ligger fint til langs E39 og vil være en god lokasjon for ladestasjon for elbil. En ladestasjon i dette området vil gjøre det enklere for dem som ferdes i området til å bruke elbilen over lengre avstander enn hva rekkevidden normalt tilsier.

Ladestasjonen er plassert hensiktsmessig på eiendommen i samarbeid med grunneier. Plassering er tilpasset trafikkavvikling, omgivelsene, EX-soner, siktlinjer og øvrig parkeringsbehov mm. Plassering er valgt for å ta hensyn til disse faktorene og for å påvirke de omkringliggende omgivelsene minst mulig. Nettstasjon ligger kun noen få meter unna, og dette vil gjøre at arbeidet med graving, kabling blir lite, og det trengs ikke å asfaltere/reasfaltere.

Det søkes om dispensasjon fra avstandsbestemmelsene i Vegloven vedrørende avstand til E39. Tiltaket tenkes oppført med en avstand til midtlinje av E39 på 22 meter. Noe av bakgrunnen for avstandsbestemmelsene i Vegloven er at man ikke skal oppføre bygg/ konstruksjoner som kan komme i konflikt med en eventuell fremtidig utvidelse av veien, siktlinjer, krav til vedlikehold, trafikale forhold og lignende. Plasseringen slik vi anser det vil ikke være i konflikt med intensjonen bak bestemmelsene.

Utførelse

Ladestasjonen som det er ønskelig å etablere består av en hurtiglader og to semi-hurtigladere og et leskur som dekker alle ladere. De totale utvendige målene til ladestasjonen er 5000*1800 mm. På den omsøkte ladestasjonen vil fire biler kunne lade samtidig. Over ladestasjonen vil det monteres et leskur på 8 m². Bilde 1.1 viser ladestasjonen inntegnet i kart, mens 1.2 viser utforming og størrelser på utstyr mer nøyaktig.

Med vennlig hilsen

Daniel Johansson
Prosjektleder



daniel@gronnkontakt.no
Telefon: +47 95949189
www.gronnkontakt.no



Bilde 1.1 Bilde av område med plassering av ladestasjon

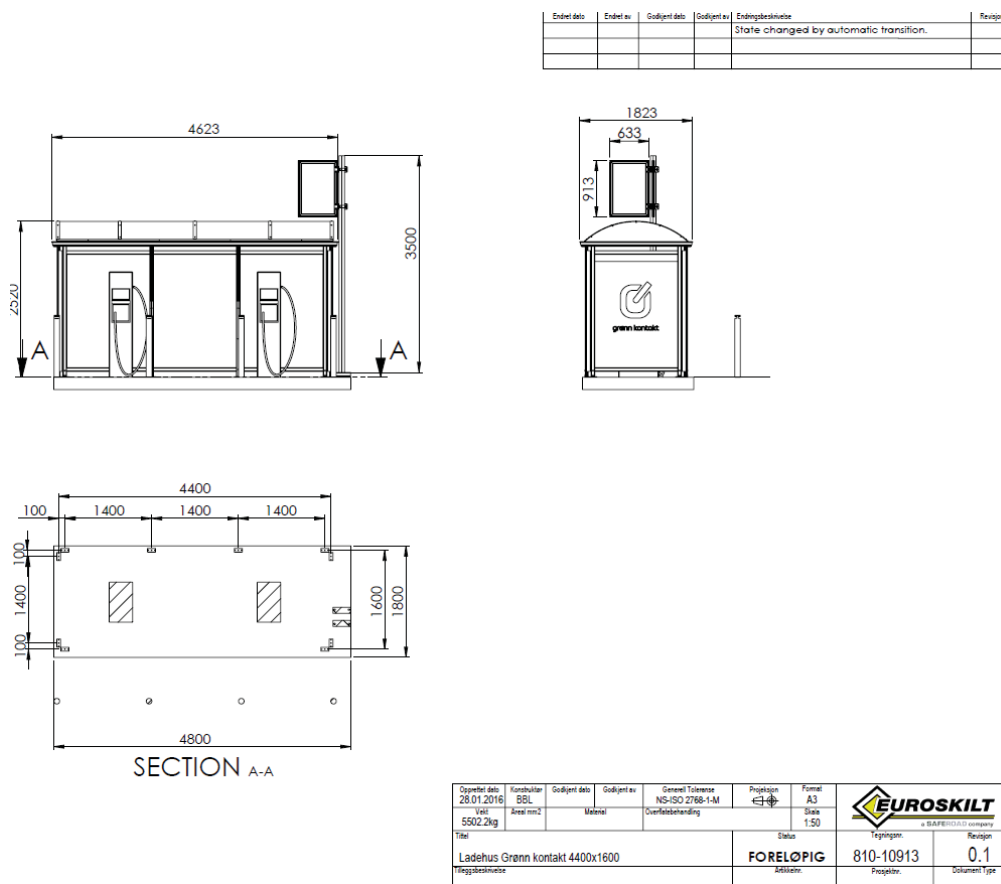

Bilde 1.2 Leskur

Best Eikangervåg

1x50kW DC hurtiglading

2x22kW AC semi-hurtiglading

3 parkeringsplasser

