



Statens vegvesen

Særskilt vedtak og betingelser for arbeidet

Plan nr.:	N7010-2017	Sak/Sveis nr.:	16/132995	Vedtak nr.:	N7010-2017
Veg nr.:	Fv 402	fra Hp/km:	02 / ca. 2,150	til Hp/km:	02 / ca. 2,360
Strekning:	Lurevegen ved Fiskeset - Lindås kommune			Sted:	Lurevegen
Arbeid som skal utføres: Nedsprenkning av fjellskjæring for siktsone					
Arbeidet utføres i perioden					
Fra dato:	2 januar 2017	Til dato:	3 februar 2017		
Annet: Arbeid i tida men - fred kl 08.30 - 18.00.					

Region: Vest	Region (2): Velg
Avdeling: Hordaland	Avd. (2): Velg Avd. (3): Velg
Seksjon: Vegseksjon Nord-, Midt- og Sunnhordland	Telefon: 95 845 124 Faks:
Adresse:	e-post: nordhordland.arbeidsvarsling2vegvesen.no

Med hjemmel i skiltforskrift av 7. oktober 2005 nr 1219 §§ 26, 28, 30 og 32 og vegtrafikkloven §7 treffes vedtak om bruk av følgende trafikkregulerende skilt/lyssignaler/dirigering/oppmerking i samsvar med vedlagte skisse:

Fartsgrenseskilt (362.x).....	<input type="checkbox"/>	Andre trafikkregulerende tiltak	<input type="checkbox"/>	Trafikksignal (skytte).....	<input type="checkbox"/>				
<input type="checkbox"/>	<input type="checkbox"/>	<input type="checkbox"/>	<input type="checkbox"/>	Manuell dirigering.....	<input type="checkbox"/>				
30	40	50	60	70	80	90	<input type="checkbox"/>	Vegstengning.....	<input checked="" type="checkbox"/>

Betingelser for arbeidet:

- Arbeidet skal varsles som vist på vedlagte arbeidsvarslingsplan, datert: **20.12.2016**
- Bestemmelsene i skiltforskriften og håndbok 051 "Arbeid på og ved veg" gjelder for arbeidet
- Ansvarlig for gjennomføring og oppfølging (kryss av):

Statens vegvesen.....	<input checked="" type="checkbox"/>	⇒	Byggeleder: Inge-Andre Håkull
Annen offentlig etat.....	<input type="checkbox"/>	⇒	Angi hvilken: _____
Entreprenør.....	<input checked="" type="checkbox"/>	⇒	Alversund Maskinstasjon AS
- Ansvarshavende: **Ove Myking** Tlf./e-post: **918 52 501**
 Stedsansvarlig(e): **Ove Myking** Tlf./e-post: **918 52 501**
- Loggbok skal alltid føres, og returneres fylkesavdeling: **Hordaland**
- Lede-/følgebil
- Følgende skal varsles/informeres om arbeidet (kryss av):

Politi.....	<input checked="" type="checkbox"/>	Brannvesen.....	<input checked="" type="checkbox"/>	Ambulanse/lege.....	<input checked="" type="checkbox"/>
Vegtrafikksentralen.....	<input checked="" type="checkbox"/>				
Skole.....	<input checked="" type="checkbox"/>	⇒	Angi hvilke(n): _____		
Kollektivselskap.....	<input checked="" type="checkbox"/>	⇒	Angi hvilke(t): Nobina/Skyss/Tide		
Radio, presse m.m.....	<input type="checkbox"/>	⇒	Angi hvem: _____		
Andre.....	<input checked="" type="checkbox"/>	⇒	Angi hvem: Lokale aviser		
- Tillatelser:

Gravetillatelse.....	<input checked="" type="checkbox"/>	Arbeidstillatelse.....	<input checked="" type="checkbox"/>
----------------------	-------------------------------------	------------------------	-------------------------------------

 NB: Se vedlagte vilkår for gravetillatelsen
- Kopi av all dokumentasjon som inngår i arbeidsvarslingsplanen skal oppbevares på arbeidsstedet.
- Spesielle vilkår/betingelser:

Ta særlig hensyn til myke trafikanter. Må om nødv hjelpes forbi arbeidsområdet. Ta hensyn til trafikk som "må" fram (post, heimesjukepl mm). Utvise smidighet ift trafikanter. Entreprenør, evt Byggeleder må informere buss-selskap, skole/barnehage og lokale aviser om vegstengningen.

NB: Politiet og ansvarshavende skal ha kopi av blanketten.

Bergen

20.12.2016

Sted

Dato

Statens vegvesen

A. Løtveit
Arve Løtveit

Sign. (etter fullmakt)



Statens vegvesen

Plan for varsling og sikring av vegarbeide

Plan nr.:	N7010-2017	Sak/Sveis nr:	16/132995	Vedtak nr.:	N7010-2017
Veg nr.:	Fv 402	fra Hp/km:	02 / ca. 2,150	til Hp/km:	02 / ca. 2,360
Strekning:	Lurevegen ved Fiskeet - Lindås kommune			Sted:	Lurevegen
Arbeid som skal utføres:	Nedsprengning av fjellskjæring for siktsone				
Entreprenør:	Alversund Maskinstasjon AS				
Adresse:	Buhaugen 6		5911 Alversund		
Ansvarshavende:	Ove Myking			Tlf./e-post:	918 52 501
Stedsansvarlig(e):	Ove Myking			Tlf./e-post:	918 52 501
Arbeidet utføres	fra dato:	2 januar	2017	Til dato:	3 februar 2017

Underskrevet plan er vedtak med hjemmel i skiltforskriftens §29 og §30. Særskilt vedtak for trafikkregulerende tiltak skal vedlegges.

Varslingsmaterieill:

Skilt nr.: Ant.:



560 2

110 et behov



560 2



Bukk og plank et behov

Godkj sikr et behov



906 Etter behov

Merknader:

Infotavler vedr vegstengning i X Fv 402 / 401 og 402 / 404. Disse settes ut min 7 dager før arbeidet starter.

Det skal tas hensyn til buss i rute. Rutegående- og utrykningskjøretøy må få passere med minimal venting.

Tlf. stedsansvarlig : 918 52 501.

Ta hensyn til siktsoner ved plassering av skilt.

Blankettfordeling:

- Statens vegvesen
- Entreprenør
- Ansvarshavende
- Politiet
- Lindås kommune

Skisse:

Korrigere dato.

Fylles ut av skiltmyndigheten:

Bergen

20.12.2016

Sted

Dato

Statens vegvesen

Arve Løvteit

Arve Løvteit

Sign. (etter fullmakt)



Statens vegvesen

Enkel risikovurdering av arbeide på eller ved veg

Plan nr.:	N7010-2017	Sak/Sveis nr:	16/132995	Vedtak nr.:	N7010-2017
Veg nr.:	Fv 402	fra Hp/km:	02 / ca. 2,150	til Hp/km:	02 / ca. 2,360
Strekning:	Lurevegen ved Fiskeset - Lindås kommune			Sted:	Lurevegen
Arbeid som skal utføres:	Nedsprenngning av fjellskjæring for siktsone				
Ansvarshavende:	Ove Myking		Tlf./e-post:	918 52 501	
Entreprenør:	Alversund Maskinstasjon AS		Adresse: Buhaugen 6		
Arbeidet utføres i perioden				5911 Alversund	
Fra dato:	2 januar 2017	Til dato:	3 februar 2017	E-post:	

En risikovurdering er en vurdering av hva som kan gå galt, hva som kan gjøres for å hindre det og hvordan en kan redusere konsekvensene dersom noe skjer.

- ▲ Tre enkle spørsmål er kjernen i risikovurderingen:
- Hva kan gå galt?
 - Hva kan vi gjøre for å hindre dette?
 - Hva kan vi gjøre for å redusere konsekvensene dersom det skjer?

Forhold som kan medføre risiko for ulykke:	Sannsynlighet:	Konsekvens:	Prioritet:
	Sett inn verdi for :	Sett inn verdi for :	(= produktet)
Forhold nr.:	Stor: 1	Stor: 1	
↓ Beskrivelse:	Middels: 2	Middels: 2	
Eks.: Byggegrøp 1 m dyp umiddelbart inntil kjørebane	Liten: 3	Liten: 3	
1: Graving	1	2	2
2: Sprenging	2	2	4
3: Anleggstrafikk	2	2	4
4:			0
5:			0
6:			0
7:			0
8:			0
9:			0
10:			0
11:			0

Forhold nr.:

↓ Tiltak for å forhindre at ulykker skjer / reduserer konsekvensene av en ulykke:

- Ingen oppholder seg i nærheten av gravestedet, klemskader, far for steinras. Manuell dirigering
- Området sikres før sprenging-. Manuell posting
- Være oppmerksom
-
-
-
-
-
-
-
-

Merknader:

Fortsettelse av tidligere vedtak N6264-2016-REV1.

Statens vegvesen

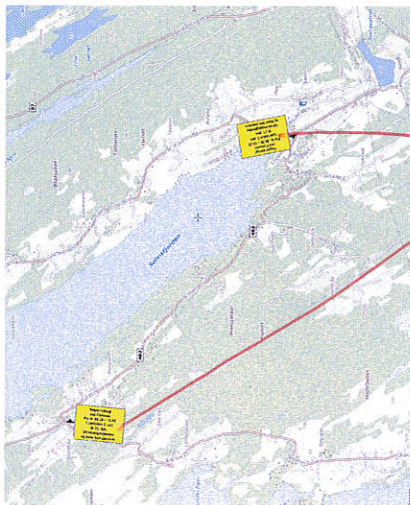
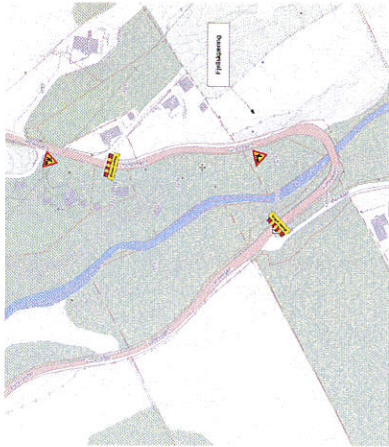
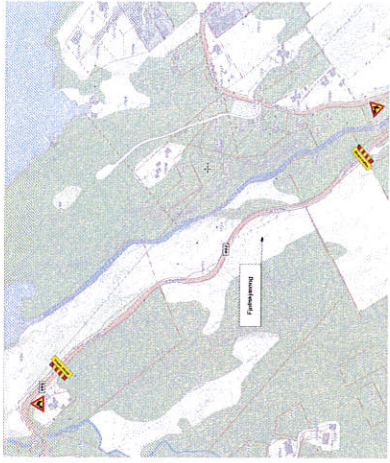

Korrigere data.

