

Lindås kommune  
Avd. byggesak  
Kvernhusmyrane 20  
5914 Isdalstø

Dato:  
21.12.2016

## **SØKNAD OM TILLATELSE TIL ENDRING AV TILTAK VED GBNR. 106/8 I LINDÅS KOMMUNE – UTEN ANSVARSRETTER**

**Referanse 14/2766 - 14/25469**

**Saksnummer 14/2766, med godkjent dispensasjonsvedtak**

Det søkes herved om tillatelse til endring av tiltak ved Gbnr.106/8 i Lindås kommune.

Tiltakshaver er Siv Monica Miljeteig.

Tiltaket består I endring av allerede godkjent tillatelse til oppføring av carport til oppføring av garasje, se vedlagte nye tegninger.

I denne saken har kommunen tidligere gitt tillatelse til oppføring av carport, jfr. kommunens saksnummer 14/2766. Det er i denne anledning gitt dispensasjon fra LNF- formål samt byggegrense mot sjø.

Da tiltaket grenser mot fylkesvei er det også søkt og fått godkjent tillatelse fra Statens vegvesen, og de har i har i brev datert 02.12.2014 ingen merknader til søknaden.

I den forrige søknaden var avstand til offentlig vei opplyst å være 24,54 meter, denne søknaden om endring vil avstand til offentlig vei være 22 meter, I kommuneplanen er byggegrensen mot fylkesvei 400 (og de fleste andre fylkesveger) satt til 15 m fra vegmidt. Med en eventuell godkjenning av mindre endringer i allerede godkjent tiltak, er tiltaket fremdeles godt innenfor byggegrense mot fylkesvei 400.

Ut fra dette bes det om at allerede gitt tillatelse og dispensasjon skal kunne benyttes til oppføring av garasje.

Med vennlig  
Siv Monica Miljeteig  
Prestebrekka 30,  
5911 Alversund.

Vedlegg 1

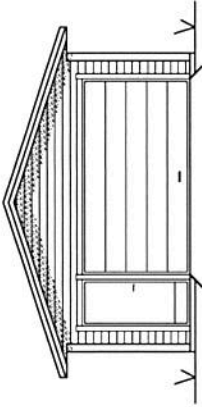
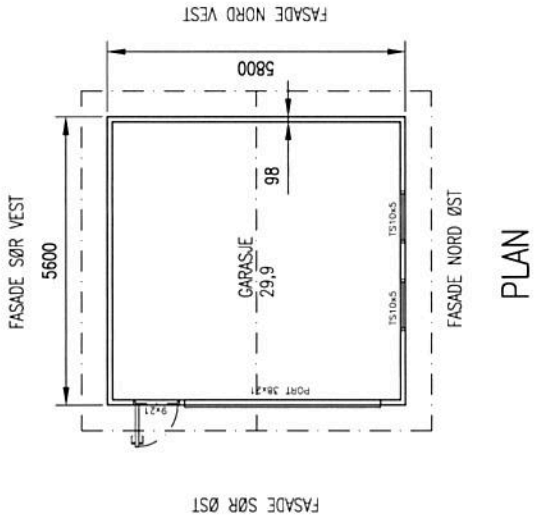

FASADE SØR ØST

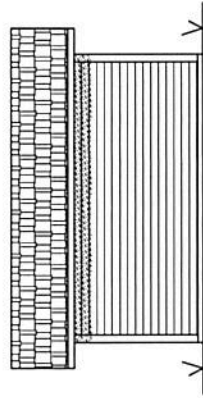

FASADE SØR VEST

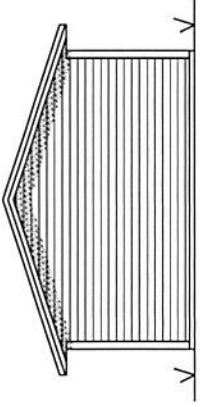

FASADE NORD VEST

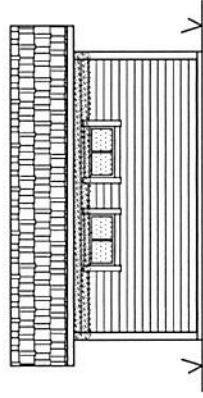

FASADE NORD ØST

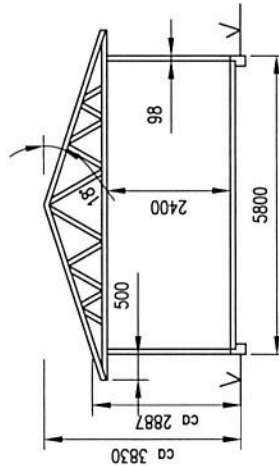

SNITT

BYÅ: 32,4 m<sup>2</sup>  
 BRÅ: 29,9 m<sup>2</sup>

REV	DESCRIPTION	DATE/SIGN
A	ENDRING TIL GARASJE	03.11.16/LAH

NOTE:	ACCORDING TO INTERNATIONAL LAWS, THIS DRAWING IS THE PROPERTY OF ARKOCONSULT AS. THE DRAWING CAN NOT BE USED, MADE PUBLIC OR HANDED OVER TO A THIRD PARTY WITHOUT OUR WRITTEN CONSENT. ANY INFRINGEMENT WILL LEAD TO LEGAL PROCEEDINGS.	
• PART OF DRAWING MAY NOT BE SHOWN IN SCALE		
• DO NOT TAKE MEASURES ON DRAWING		
• ONLY RELAY ON GIVE DIMENSIONS		
SIV MONICA FANEUST MILJETEIG	REVISION/DATE: A/03.11.16	
GBNR. 106/08, LINDÅS	PROJECT NO.: 2013202	
NY GARASJE	DRAWING NO.:	
PLAN, SNITT, FASADER	01713202A03	
 ARKOCONSULT AS, Postboks 103, 5291 Valest.f. Tel.: 56390003 – Fax.: 56191130 – Mob.: 93241511 Mail: post@arkoconsult.no – Org.nr.: 997089782 MVA	SCALE: 1:100	FORMAT: A3
	DRAWN: LAH	DATE: 04.11.16
	CHECKED:	DATE:

Vedlegg 2

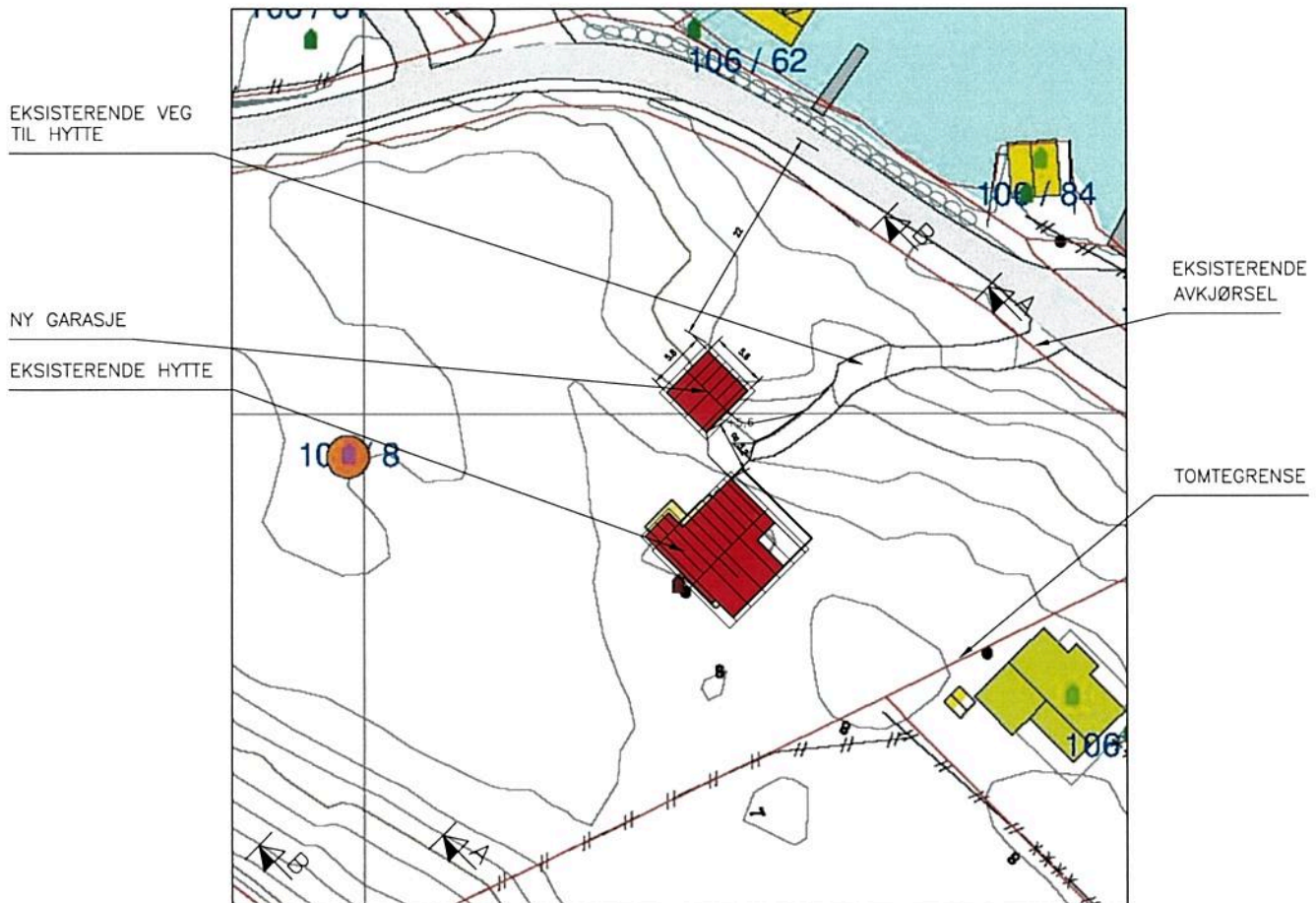

SITUASJONSPLAN  
GNR.106 BNR.8 ,LINDÅS KOMMUNE  
OK GULV GARASJE: KOTE + 5,7.

FOR TERRENGSNITT SE TEGNING 01713202A11.

03.11.16/LAH	DATE/SIGN	NOTE! <ul style="list-style-type: none"> <li>• PART OF DRAWING MAY NOT BE SHOWN IN SCALE</li> <li>• DO NOT TAKE MEASURES ON DRAWING</li> <li>• ONLY RELAY ON GIVE DIMENSIONS</li> </ul>	ACCORDING TO INTERNATIONAL LAWS, THIS DRAWING IS THE PROPERTY OF ARKOCONSULT AS. THE DRAWING CAN NOT BE USED, MADE PUBLIC OR HANDED OVER TO A THIRD PART WITHOUT OUR WRITTEN CONSENT. ANY INFRINGEMENT WILL LEAD TO LEGAL PROCEEDINGS.	
A	ENDING TIL GARASJE REV. DESCRIPTION	SIV MONICA FANEUST MILJETEIG TILBYGG HYTTE, NY CARPORT	REVISION/DATE: A/03.11.16	
		SITUASJONSPLAN	PROJECT NO.: 2013202	
			DRAWING NO.: 01713202A10	
		AR KOCONSULT AS, Postboks 103, 5291 Valest.f. Tel.: 56390003 - Fax.: 56191130 - Mob.: 93241511 Mail: post@arkoconsult.no - Org.nr.: 997089782 MVA	SCALE: 1:500	FORMAT: A3
			DRAWN: LAH	DATE: 20.12.2013
			CHECKED:	DATE:

# Vedlegg 3

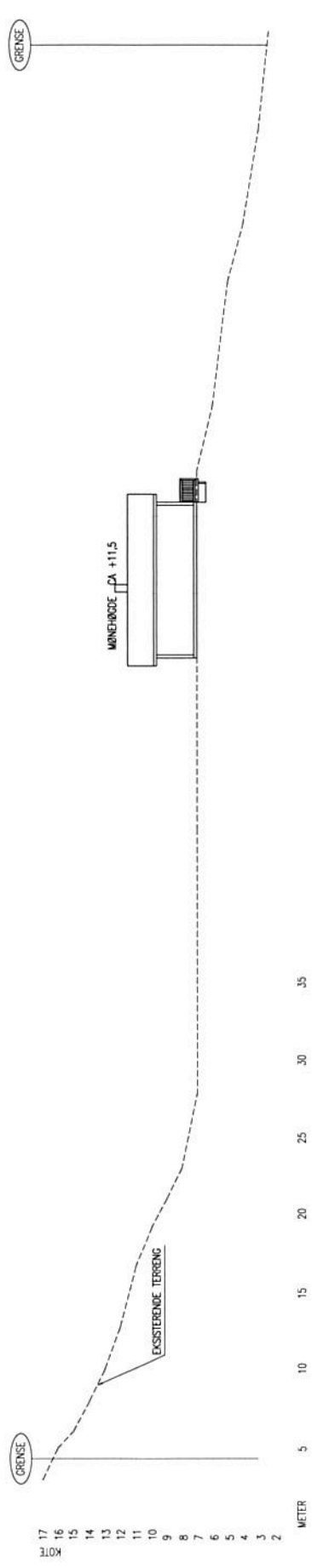

TERRENGSNITT A-A

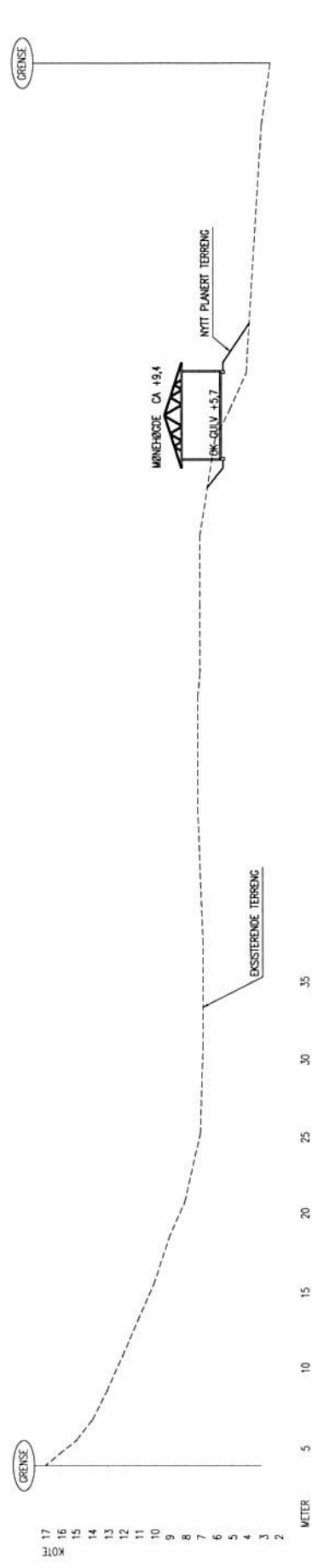

TERRENGSNITT B-B

NOTE:	RESPONSE TO INTERNATIONAL LAW: THIS DRAWING IS THE PROPERTY OF ARKOCONSULT AS. THE DRAWING CAN NOT BE USED, MADE PUBLIC OR HANDED OVER TO A THIRD PARTY WITHOUT OUR WRITTEN CONSENT. ANY INFRINGEMENT WILL LEAD TO LEGAL PROCEEDINGS.
DATE/SIGN	03.11.16/LMH
REVISION/DATE:	A/03.11.16
PROJECT NO.:	2013202
DRAWING NO.:	01713202A11
SCALE:	1:200
FORMAT:	A2
DRAWN:	LMH
DATE:	20.12.2013
CHECKED:	
REV	DESCRIPTION
A	ENDRING TIL GARSAKJE

NOTE:	RESPONSE TO INTERNATIONAL LAW: THIS DRAWING IS THE PROPERTY OF ARKOCONSULT AS. THE DRAWING CAN NOT BE USED, MADE PUBLIC OR HANDED OVER TO A THIRD PARTY WITHOUT OUR WRITTEN CONSENT. ANY INFRINGEMENT WILL LEAD TO LEGAL PROCEEDINGS.
DATE/SIGN	03.11.16/LMH
REVISION/DATE:	A/03.11.16
PROJECT NO.:	2013202
DRAWING NO.:	01713202A11
SCALE:	1:200
FORMAT:	A2
DRAWN:	LMH
DATE:	20.12.2013
CHECKED:	
REV	DESCRIPTION
A	ENDRING TIL GARSAKJE

**arkoconsult**  
 ARKOCONSULT AS, Postboks 103, 5291 Væstli,  
 Tel.: 56390003 – Fax.: 56191130 – Mob.: 93241511  
 Mail: post@arkoconsult.no – Org.nr.: 997089782 MVA