

**Opplysninger gitt i nabovarsel** sendes kommunen sammen med søknaden

(Gjenpart av nabovarsel)

plan- og bygningsloven av 27. juni 2008 nr. 71 § 21-3

| Tiltak på eiendommen: |      |          |             |                     |         |          |
|-----------------------|------|----------|-------------|---------------------|---------|----------|
| Gnr.                  | Bnr. | Festenr. | Seksjonsnr. | Eiendommens adresse | Postnr. | Poststed |
| 123                   | 146  |          |             | Storhaugen 39       | 5955    | LINDÅS   |
| Eier/fester           |      |          |             | Kommune             |         |          |
| Bolig & Eiendom AS    |      |          |             | LINDÅS              |         |          |

| Det varsles herved om   |  |   |                                       |                 |  |  |
|---|--|---|---------------------------------------|-----------------|--|--|
| <input checked="" type="checkbox"/> Nybygg                              | <input type="checkbox"/> Anlegg              | <input type="checkbox"/> Endring av fasade  | <input type="checkbox"/> Riving       |                 |  |  |
| <input type="checkbox"/> Påbygg/tilbygg                                 | <input type="checkbox"/> Skilt/reklame       | <input type="checkbox"/> Innhegning mot veg   | <input type="checkbox"/> Bruksendring |                 |  |  |
| <input type="checkbox"/> Midlertidig bygning, konstruksjon eller anlegg | <input type="checkbox"/> Antennesystem       | <input type="checkbox"/> Oppretting/ending av matrikkelenhet (eiendomsdeling) eller bortfeste | <input type="checkbox"/> Annet        |                 |  |  |
| Dispensasjon etter plan- og bygningsloven kapittel 19                   |  |   |                                       |                 |  |  |
| <input type="checkbox"/> Plan- og bygningsloven med forskrifter         | <input type="checkbox"/> Kommunale vedtekter | <input checked="" type="checkbox"/> Arealplaner   | <input type="checkbox"/> Vegloven     | Vedlegg nr. B - |  |  |

| Arealdisponering  |   |  |
|---|---|--|
| Sett kryss for gjeldende plan                               |   |  |
| <input type="checkbox"/> Arealdel av kommuneplan            | <input checked="" type="checkbox"/> Reguleringsplan | <input type="checkbox"/> Bebyggelsesplan |
| Navn på plan  |   |  |
| Rissundet, Gbnr. 123/65,67,69 m.fl. (planid: 1263-28091977) |   |  |

| Beskriv nærmere hva nabovarslet gjelder  |  |
|--|--|
| Nabovarslet gjelder oppføring av ny 2-mannsbolig på eiendommen. Se vedlagte tegninger.                     |  |
| Merk at tegninger ikke er i målestokk. Ta kontakt med undertegnede dersom dette er ønskelig å få tilsendt. |  |
| Vedlegg nr. Q -  |  |

| Spørsmål vedrørende nabovarsel rettes til           |                     |                    |          |
|---|---------------------|--------------------|----------|
| Foretak/tiltakshaver                                |                     |                    |          |
| Arkoconsult As                                      |                     |                    |          |
| Kontaktperson, navn                                 | E-post              | Telefon            | Mobil    |
| Nina Søvik Mjømen                                   | nina@arkoconsult.no |                    | 99245581 |
| Søknaden kan ses på hjemmeside: (ikke-obligatorisk) |                     | WWW.ARKOCONSULT.NO |          |

| Merknader sendes til   |                   |                     |  |
|--|-------------------|---------------------|--|
| Eventuelle merknader skal være mottatt innen 2 uker etter at dette varsel er sendt.                          |                   |                     |  |
| Ansvarlig søker/tiltakshaver skal sammen med søknad sende innkomne merknader og redegjøre for ev. endringer. |                   |                     |  |
| Navn   |                   | Postadresse         |  |
| Nina Søvik Mjømen  |                   | Postboks 103        |  |
| Postnr.  | Poststed          | E-post              |  |
| 5291   | VALESTRANDSFOSSEN | nina@arkoconsult.no |  |

| Følgende vedlegg er sendt med nabovarslet |        |               |                          |
|---|--------|---------------|--------------------------|
| Beskrivelse av vedlegg                    | Gruppe | Nr. fra – til | Ikke relevant            |
| Dispensasjonssøknad/vedtak                | B      | 1 – 1         | <input type="checkbox"/> |
| Situasjonsplan                            | D      | 1 – 1         | <input type="checkbox"/> |
| Tegninger snitt, fasade                   | E      | 1 – 4         | <input type="checkbox"/> |
| Andre vedlegg                             | Q      | 1 – 1         | <input type="checkbox"/> |

| Underskrift   |            |  |
|---|------------|--|
| Tilsvarende opplysninger med vedlegg er sendt i nabovarsel til berørte naboer og gjenboere. Mottagere av nabovarsel fremgår av kvittering for nabovarsel. |            |  |
| Sted  | Dato       | Underskrift ansvarlig søker eller tiltakshaver                                       |
| Valestrandsfossen   | 02.08.2016 |  |
|   |            | Gjentas med blokkbokstaver   |
|   |            | NINA SØVIK MJØMEN  |
|   |            | Arkoconsult<br>Postboks 103<br>5291 Valestrandsfossen<br>Org. nr. 997 089 732        |

Lindås kommune  
Avd. byggesak  
Kvernhusmyrane 20  
5914 Isdalstø

**Arkoconsult AS**  
Postboks 103  
5291 Valestrandsfossen  
Telefon: 56 39 00 03  
Telefaks: 56 19 11 30  
E-post: post@arkoconsult.no  
www.arkoconsult.no

Dykkar ref.:

Vår ref.:  
Nina Søvik Mjømen

Dato:  
02.08.2016

## **SØKNAD OM DISPENSASJON FRÅ BYGGEGRENSE I REGULERINGSPLAN FOR TILTAK VED GNR. 123, BNR. 146 I LINDÅS KOMMUNE**

### **Saksforhold:**

Søker med dette om dispensasjon frå byggegrense som vist i reguleringsplan for Rissundet, Gbnr. 123/65, 67, 69 m.fl. (planid: 1263 28091977). Dette i samband med tiltak på gbnr. 123/146 i Lindås kommune. Tiltakshavar er Bolig & Eigedom. Tiltaket består i oppføring av tomannsbustad med tilhøyrande anlegg.

Tiltaket er i sin heilskap innanfor 4-metersgrense som fylgjer av Pbl. § 29-4, 2. ledd. Tomannsbustaden skal førast opp med ein minste avstand på 6 meter frå senterline til kommunal veg. Kortaste avstand frå fasade aust og vest er høveleg 9,6 og 9,3 meter til senterline kommunal veg. I plankartet er det imidlertid vist byggegrense og det er då denne som er juridisk bindande. Tiltaket er ikkje i tråd med denne byggegrensa.

Med dette som bakgrunn søker ein dermed dispensasjon frå fylgjande.

- Dispensasjon frå regulert byggegrense som vist i plankart, for oppføring av tomannsbustad.

### **Regelverk**

Plan- og bygningslova § 19-1 opnar for at kommunen kan gje dispensasjon. Dei nærare vilkåra framkjem av § 19-2 andre ledd, fyrste og andre punktum. Det fylgjer av fyrste punktum at dispensasjon ikkje kan gjevast dersom omsyna bak føresegna det skal dispenserast frå, eller omsyna i formålsføresegna, blir «vesentlig tilsidesatt». Vidare må fordelane ved å gje dispensasjon vere «klart større» enn ulempene. Vilkåra er kumulative og begge må såleis vere oppfylt for at dispensasjon kan gjevast.

Når det gjeld ordlyden blir det lagt opp til ei konkret vurdering av kvar enkelt sak. I førearbeida blir det presisert at «Det må foretas en interesseavveining, der fordelene ved tiltaket må vurderes opp mot ulempene», jf. Ot.prp. nr 32(2007-2008).

### **Grunnar for å gje dispensasjon:**

Bakgrunnen for å regulere inn byggegrense er blant anna at ein ynskjer å sikre lys og luft mellom bygg, samt ein viss avstand mellom nabobygg, sjå blant anna Direktoratet sin vegleiar til SAK 10 § 6-3. I tilfellet her må byggegrensa likevel seiast å skulle regulere avstand

mellom bygg og tilgrensande kommunale vegar i større grad enn avstand mellom bygg. Vi vil hevde at desse omsyna ikkje blir sett til side i denne saka.

Tiltaket er plassert med god avstand til eksisterande bygg på naboomtene og er såleis ikkje til sjenanse for naboane. Bygget kjem i tillegg innanfor byggegrensa mot eksisterande bygg samt planlagd tomannsbustad ved Gbnr. 123/145.

Tiltaket vil ikkje hindre framtidig vedlikehald eller utviding av eksisterande kommunal veg. Tiltaket kjem heller ikkje nærare vegen enn andre bygg i området. Vegen er lite trafikkert og ikkje til gjennomkøyring. Viktigast er at tiltaket ikkje er til hinder for friskt i kryssa mot nord.

Av fordelar må nemnast at byggegrensa ikkje ser ut til å ta omsyn til kommunale vass- og avlaupsrøyr mellom tomtegrensene til bnr. 146 og bnr. 145. Det ser heller ikkje ut som om dette har vore tenkt på i handsaminga av tidlegare rammesøknad for eigedomen. Vedlagd fylgjer kart som tilsendt oss frå Lindås kommune. Sjå vedlegg Q-1. I mail frå kommunen er det gjort klart at Lindås kommune opererer med byggegrense 4 meter mot kommunalt leidningsnett. Dersom dette ikkje kan oppnåast må det søkast om dispensasjon. Slik vi ser det lar det seg ikkje gjere å oppfylle både 4-metersgrense til kommunale leidningar, samstundes som man skal halde seg innafor byggegrense i plan. Vi har dermed vald det alternativet vi ser på som mest hensiktsmessig. Slik vi ser det vil konflikt med byggegrensa ikkje føre med seg negative konsekvensar. Om ein derimot plasserer ein tomannsbustad for nært opp til kommunale vass- og avlaupsleidningar vil dette kunne forhindre både vedlikehald og framtidige reparasjonar av leidningane. Ein tomannsbustad er eit permanent tiltak som ikkje lar seg fjerne utan store kostnader om ein i framtida skulle ha behov for dette.

Slik vi ser det blir dei omsyna som ligg bak fastsetjing av byggegrense ikkje «vesentlig tilsidesatt» av dispensasjon. Fordelane ved å gje dispensasjon er slik vi ser det «klart større» enn ulempe.

Dersom det skulle vere behov for ytterlegare informasjon om saka, ta gjerne kontakt på telefon eller e-post for raskt svar.

Med vennlig helsing/Best Regards



**Nina Søvik Mjømen**  
Jurist, Byggesak

Direkte: +47 56390003 | Mobil: +47 99245581

Fax: +47 56191130

Epost: [nina@arkoconsult.no](mailto:nina@arkoconsult.no)

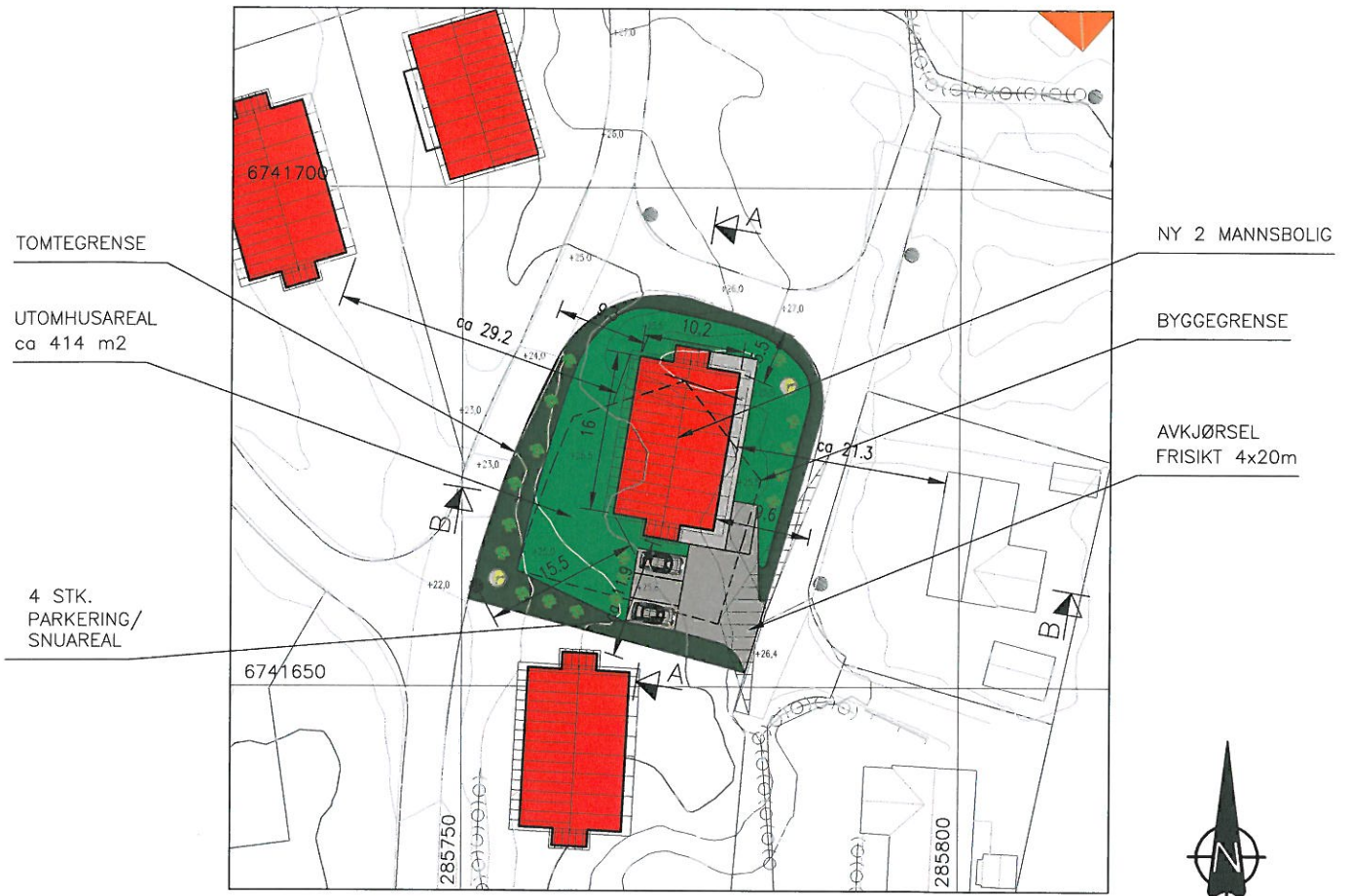

### SITUASJONSPLAN

GNR.123 BNR.146 , RISASJØEN, LINDÅS KOMMUNE

OK GULV: KOTE +25,7

FOR TERRENGSNITT A-A OG B-B SE TEGNING 20714103A11.

|                  |  |   |                  |  |
|------------------|--|---|------------------|--|
| DATE/SIGN        | NOTE!<br>* PART OF DRAWING MAY NOT BE SHOWN IN SCALE<br>* DO NOT TAKE MEASURES ON DRAWING<br>* ONLY RELAY ON GIVE DIMENSIONS   | ACCORDING TO INTERNATIONAL LAWS, THIS DRAWING IS THE PROPERTY OF ARKOCONSULT AS. THE DRAWING CAN NOT BE USED, MADE PUBLIC OR HANDLED OVER TO A THIRD PART WITHOUT OUR WRITTEN CONSENT. ANY INFRINGEMENT WILL LEAD TO LEGAL PROCEEDINGS. |                  |  |
|                  | BOLIG & EIENDOM AS<br>RISASJØEN, 123/146   | REVISION/DATE:<br>PROJECT NO.: 2014103  |                  |  |
| REV./DESCRIPTION | SITUASJONSPLAN   | DRAWING NO.:<br>20714103A10   |                  |  |
|                  | <br>ARKOCONSULT AS, Postboks 103, 5291 Volest.f.<br>Tel.: 56390003 – Fax.: 56191130 – Mob.: 93241511<br>Mail: post@arkoconsult.no – Org.nr.: 997089782 MVA | SCALE: 1:500  | FORMAT: A3       |  |
|                  |  | DRAWN: LAH  | DATE: 22.04.2014 |  |
|                  |  | CHECKED: PKT  | DATE: 12.02.16   |  |

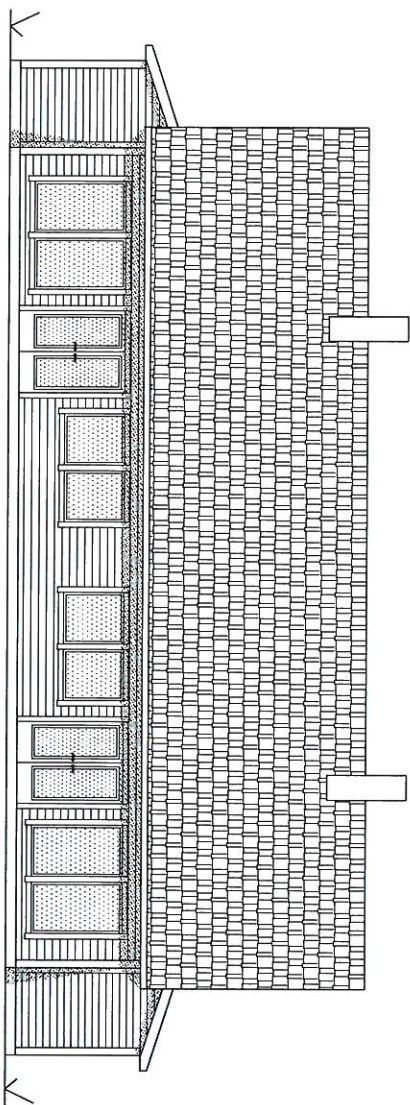

FASADE VEST

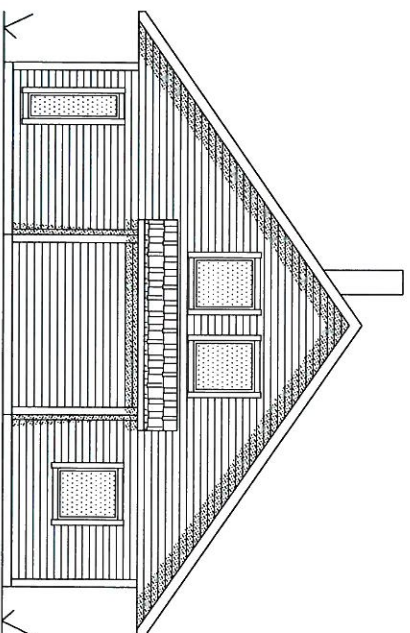

FASADE SØR

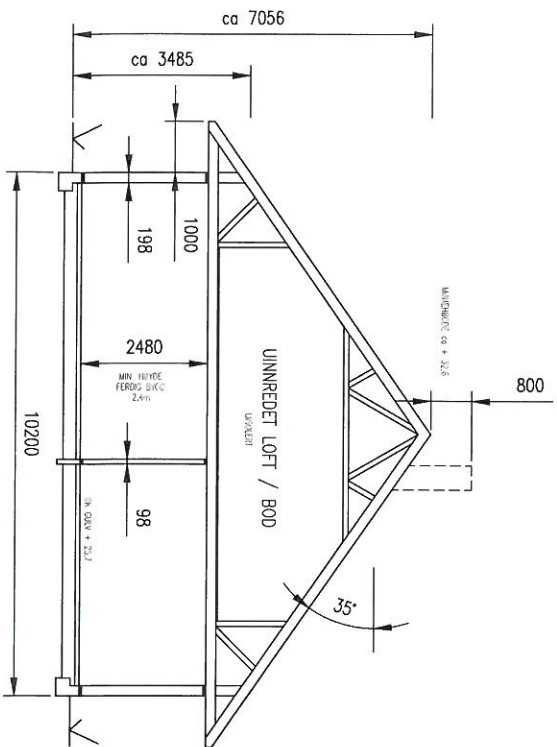

TYPISK SNITT

| REV.   | DESCRIPTION   | DATE/SIGN  |
|--|---|--|
|  | <p><b>NOTE:</b></p> <ul style="list-style-type: none"> <li>* PART OF DRAWING MAY NOT BE SHOWN IN SCALE</li> <li>* DO NOT TAKE MEASURES ON DRAWING</li> <li>* ONLY RELAY ON GIVE DIMENSIONS</li> </ul> | <p>ACCORDING TO INTERNATIONAL LAW, THIS DRAWING IS THE PROPERTY OF ARKOCONSULT AS. THE DRAWING CAN NOT BE USED, MADE PUBLIC OR HANDED OVER TO A THIRD PARTY WITHOUT OUR WRITTEN CONSENT. ANY INFREINGEMENT WILL LEAD TO LEGAL PROCEEDINGS.</p> |
|  | <p>BOLIG &amp; EIENDOM AS<br/>RISASJØEN, 123/146</p>  | <p>REVISION/DATE:<br/>PROJECT NO.: 2014103</p>   |
|  | <p>2 MANNNS BOLIG<br/>FASADER OG SNITT</p>  | <p>DRAWING NO.:<br/>20714103A03</p>  |
|  | <p>SCALE: 1:100<br/>DRAWN: LAH<br/>CHECKED: PKT</p>   | <p>FORMAT: A3<br/>DATE: 15.04.2014<br/>DATE: 12.02.16</p>  |
| <p>ARKOCONSULT AS, Postboks 103, 5291 Vaestst.<br/>Tel.: 56390003 – Fax: 56191130 – Mob.: 93241511<br/>Mail: post@arkocconsult.no – Org.nr.: 997089782 MVA</p> |   |  |

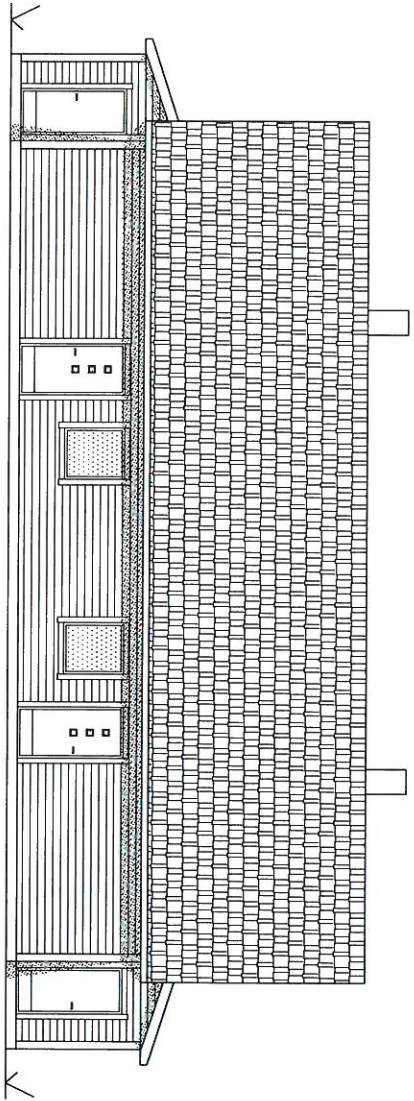

FASADE ØST

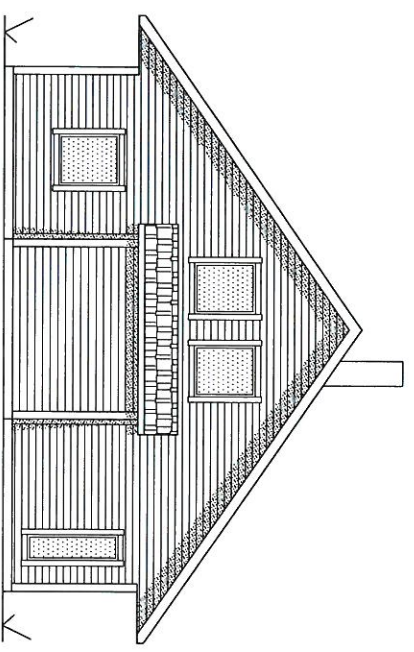

FASADE NORD

NOTE!  
 \* PART OF DRAWING MAY NOT BE SHOWN IN SCALE  
 \* DO NOT TAKE MEASURES ON DRAWING  
 \* ONLY RELAY ON GIVE DIMENSIONS

ACCORDING TO INTERNATIONAL LAW, THIS DRAWING IS THE PROPERTY OF ARKOCONSULT AS. THE DRAWING CAN NOT BE USED, MADE PUBLIC OR HANDED OVER TO A THIRD PARTY WITHOUT OUR WRITTEN CONSENT. ANY INFRINGEMENT WILL LEAD TO LEGAL PROCEEDINGS.

| REV. | DESCRIPTION  | DATE/SIGN   |
|------|--|---|
|      | <p><b>2 MANNNS BOLIG FASADER</b></p> <p>ARKOCONSULT AS, Postboks 103, 5291 Vålestr. f.<br/>                     Tel.: 56390003 – Fax.: 56191130 – Mob.: 93241511<br/>                     Mail: post@arkoconsult.no – Org.nr.: 997089782 MVA</p> |   |
|      | <p><b>BOLIG &amp; EIENDOM AS</b><br/>                     RISASJØEN, 123/146</p>   |   |
|      | <p><b>REVISION/DATE:</b><br/>                     PROJECT NO.: 2014103</p>   |   |
|      | <p><b>DRAWING NO.:</b><br/>                     20714103A04</p>  |   |
|      | <p><b>SCALE:</b> 1:100<br/> <b>FORMAT:</b> A3</p>  |   |
|      | <p><b>DRAWN:</b> LAH<br/> <b>CHECKED:</b> PKT</p>  | <p><b>DATE:</b> 15.04.2014<br/> <b>DATE:</b> 12.02.16</p> |

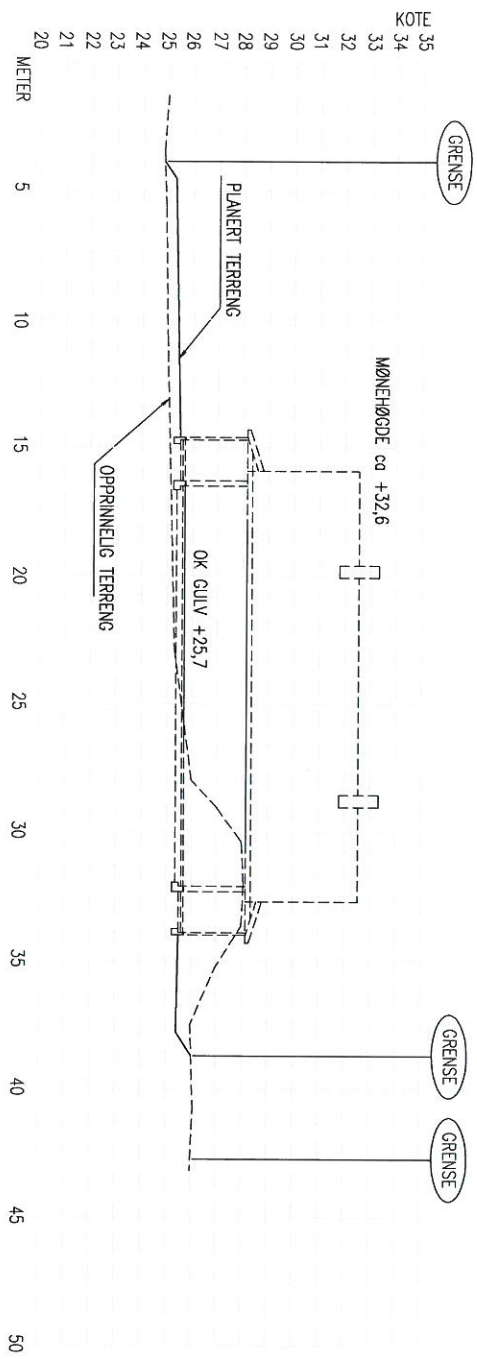

TERRENGPROFIL A-A

| REV.  | DESCRIPTION   | DATE/SIGN   |
|---|---|---|
|   | <p><b>NOTE!</b></p> <ul style="list-style-type: none"> <li>* PART OF DRAWING MAY NOT BE SHOWN IN SCALE</li> <li>* DO NOT TAKE MEASURES ON DRAWING</li> <li>* ONLY RELAY ON GIVE DIMENSIONS</li> </ul> | <p>ACCORDING TO INTERNATIONAL LAWS, THE DRAWING IS THE PROPERTY OF ARKOCONSULT AS. THE DRAWING CAN NOT BE USED, MADE PUBLIC OR HANDED OVER TO A THIRD PARTY WITHOUT OUR WRITTEN CONSENT. ANY INFRINGEMENT WILL LEAD TO LEGAL PROCEEDINGS.</p> |
|   | <p>BOLIG &amp; EIENDOM AS<br/>RISASJØEN, 123/146</p>  | <p>REVISION/DATE:</p> <p>PROJECT NO.: 2014103</p>   |
|   | <p>TERRENGPROFIL A-A</p>  | <p>DRAWING NO.:<br/>20714103A11</p>   |
|   | <p>SCALE: 1:200</p> <p>DRAWN: LAH</p> <p>CHECKED: PKT</p>   | <p>FORMAT: A3</p> <p>DATE: 16.06.15</p> <p>DATE: 12.02.16</p>   |
| <p>ARKOCONSULT AS, Postboks 103, 5291 Valesfjell.<br/>Tel.: 56390003 – Fax.: 56191130 – Mob.: 93241511<br/>Mail: post@arkoconsult.no – Org.nr.: 997089782 MVA</p> |   |   |

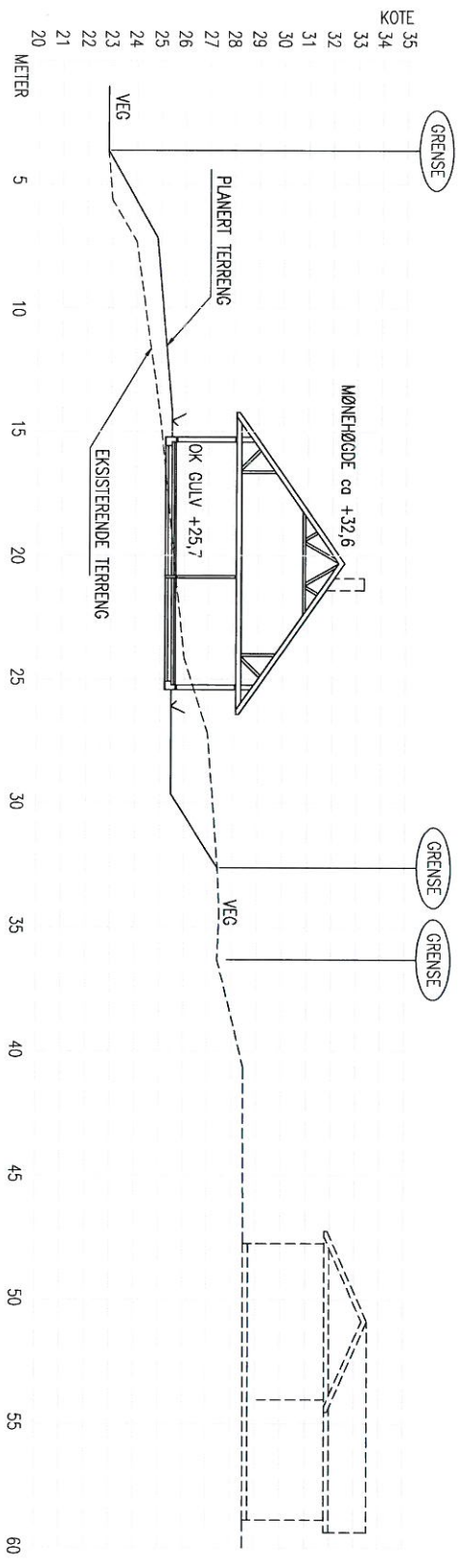

TERRENGPROFIL B-B

| REV.   | DESCRIPTION   | DATE/SIGN  |
|--|---|--|
|  | <p><b>NOTE:</b></p> <ul style="list-style-type: none"> <li>* PART OF DRAWING MAY NOT BE SHOWN IN SCALE</li> <li>* DO NOT TAKE MEASURES ON DRAWING</li> <li>* ONLY RELAY ON GIVE DIMENSIONS</li> </ul> | <p>ACCORDING TO INTERNATIONAL LAWS, THIS DRAWING IS THE PROPERTY OF ARKOCONSULT AS. THE DRAWING CAN NOT BE USED, MADE PUBLIC OR HANDED OVER TO A THIRD PARTY WITHOUT OUR WRITTEN CONSENT. ANY INFRINGEMENT WILL LEAD TO LEGAL PROCEEDINGS.</p> |
|  | <p>BOLIG &amp; EIENDOM AS<br/>RISASJØEN, 123/146</p>  | <p>REVISION/DATE:</p> <p>PROJECT NO.: 2014103</p>  |
|  | <p>TERRENGPROFIL B-B</p>  | <p>DRAWING NO.:<br/>20714103A12</p>  |
|  | <p>SCALE: 1:200<br/>DRAWN: LAH<br/>CHECKED: PKT</p>   | <p>FORMAT: A3<br/>DATE: 16.06.15<br/>DATE: 12.02.16</p>  |
| <p>ARKOCONSULT AS, Postboks 103, 5291 Valesst.f.<br/>Tel.: 56390003 – Fax.: 56191130 – Mob.: 93241511<br/>Mail: post@arkoconsult.no – Org.nr.: 997089782 MVA</p> |   |  |



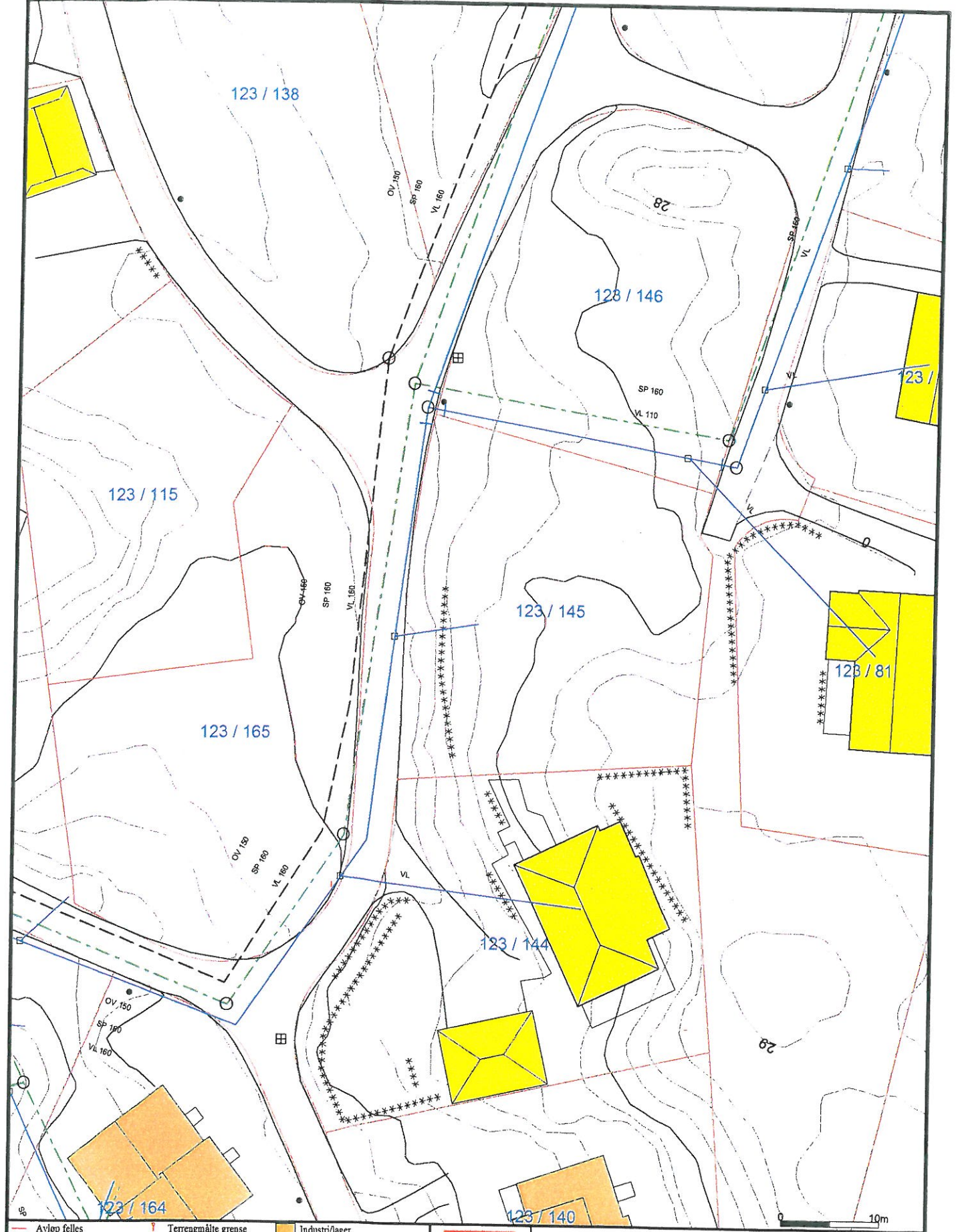

|  |                        |  |                        |  |                    |
|--|------------------------|--|------------------------|--|--------------------|
|  | Avløp felles           |  | Terrengmålte grense    |  | Industri/lager     |
|  | Drensledning           |  | Konstruert grensepunkt |  | Andre bygg         |
|  | Overvann               |  |                        |  | Bolig              |
|  | Pumpeledning spillvann |  |                        |  | Bustad m/leilighet |
|  | Pumpeledning vann      |  |                        |  | Våningshus         |
|  | Spillvann              |  |                        |  | Større bustader    |
|  | Vannledning            |  |                        |  | Hytte/feriehus     |
|  | Udefinert grenser      |  |                        |  | Garasje/uthus      |

Beliggenhet og høyder må oppfattes som orienterende.



Lindås kommune  
Geodata avdeling

Dato: 2016.06.08  
Sign: lite

N

Målestokk  
1:500

**Kvittering for nabovarsel** sendes kommunen sammen med søknaden

Nabovarsel kan enten sendes som rekommandert sending eller overleveres personlig mot kvittering. Ved personlig overlevering vil signatur gjelde som bekreftelse på at varslet er mottatt. Det kan også signeres på at man gir samtykke til tiltaket.

| Tiltaket gjelder      |               |      |          |             |             |          |         |
|-----------------------|---------------|------|----------|-------------|-------------|----------|---------|
| Eiendom/<br>byggested | Gnr.          | Bnr. | Festenr. | Seksjonsnr. | Bygningsnr. | Bolignr. | Kommune |
|                       | 123           | 146  |          |             |             |          | LINDÅS  |
|                       | Adresse       |      |          |             | Postnr.     | Poststed |         |
|                       | Storhaugen 39 |      |          |             | 5955        | LINDÅS   |         |

Følgende naboer har mottatt eller fått rek. sending av vedlagte nabovarsel med tilhørende vedlegg:

| Nabo-/gjenboereiendom                   |            |          |             | Eier/fester av nabo-/gjenboereiendom           |          |       |                     |
|---|------------|----------|-------------|--|----------|-------|---------------------|
| Gnr.                                    | Bnr.       | Festenr. | Seksjonsnr. | Eiers/festers navn                             |          |       |                     |
| 123                                     | 115/165/59 |          |             | Lindås Tomteselskap AS                         |          |       |                     |
| Adresse                                 |            |          |             | Adresse  |          |       |                     |
| Storhaugen                              |            |          |             | Hagellia 4                                     |          |       |                     |
| Postnr.                                 | Poststed   |          |             | Postnr.  | Poststed |       | Poststedets reg.nr. |
| 5955                                    | LINDÅS     |          |             | 5914   | ISDALSTØ |       |                     |
| Personlig kvittering for                | Dato       | Sign.    |             | Personlig kvittering for                       | Dato     | Sign. |                     |
| <input type="checkbox"/> mottatt varsel |            |          |             | <input type="checkbox"/> samtykke til tiltaket |          |       |                     |

Denne del klistres på kvittering  
RA 0194 5299 1NO

| Nabo-/gjenboereiendom                   |          |          |             | Eier/fester av nabo-/gjenboereiendom           |          |       |                     |
|---|----------|----------|-------------|--|----------|-------|---------------------|
| Gnr.                                    | Bnr.     | Festenr. | Seksjonsnr. | Eiers/festers navn                             |          |       |                     |
| 123                                     | 144      |          |             | Siri Vatle Waage                               |          |       |                     |
| Adresse                                 |          |          |             | Adresse  |          |       |                     |
| Storhaugen 35                           |          |          |             | Storhaugen 35                                  |          |       |                     |
| Postnr.                                 | Poststed |          |             | Postnr.  | Poststed |       | Poststedets reg.nr. |
| 5955                                    | LINDÅS   |          |             | 5955   | LINDÅS   |       |                     |
| Personlig kvittering for                | Dato     | Sign.    |             | Personlig kvittering for                       | Dato     | Sign. |                     |
| <input type="checkbox"/> mottatt varsel |          |          |             | <input type="checkbox"/> samtykke til tiltaket |          |       |                     |

Denne del klistres på kvittering  
RA 0194 5300 8NO

| Nabo-/gjenboereiendom                   |          |          |             | Eier/fester av nabo-/gjenboereiendom           |          |       |                     |
|---|----------|----------|-------------|--|----------|-------|---------------------|
| Gnr.                                    | Bnr.     | Festenr. | Seksjonsnr. | Eiers/festers navn                             |          |       |                     |
| 123                                     | 81       |          |             | Helge Vallestad                                |          |       |                     |
| Adresse                                 |          |          |             | Adresse  |          |       |                     |
| Storhaugen 41                           |          |          |             | Storhaugen 41                                  |          |       |                     |
| Postnr.                                 | Poststed |          |             | Postnr.  | Poststed |       | Poststedets reg.nr. |
| 5955                                    | LINDÅS   |          |             | 5955   | LINDÅS   |       |                     |
| Personlig kvittering for                | Dato     | Sign.    |             | Personlig kvittering for                       | Dato     | Sign. |                     |
| <input type="checkbox"/> mottatt varsel |          |          |             | <input type="checkbox"/> samtykke til tiltaket |          |       |                     |

Denne del klistres på kvittering  
RA 0194 5301 1NO

| Nabo-/gjenboereiendom                   |          |          |             | Eier/fester av nabo-/gjenboereiendom           |          |       |                     |
|---|----------|----------|-------------|--|----------|-------|---------------------|
| Gnr.                                    | Bnr.     | Festenr. | Seksjonsnr. | Eiers/festers navn                             |          |       |                     |
| 123                                     | 78       |          |             | Øyvind Tveiten                                 |          |       |                     |
| Adresse                                 |          |          |             | Adresse  |          |       |                     |
| Storhaugen 43                           |          |          |             | Storhaugen 43                                  |          |       |                     |
| Postnr.                                 | Poststed |          |             | Postnr.  | Poststed |       | Poststedets reg.nr. |
| 5955                                    | LINDÅS   |          |             | 5955   | LINDÅS   |       |                     |
| Personlig kvittering for                | Dato     | Sign.    |             | Personlig kvittering for                       | Dato     | Sign. |                     |
| <input type="checkbox"/> mottatt varsel |          |          |             | <input type="checkbox"/> samtykke til tiltaket |          |       |                     |

Denne del klistres på kvittering  
RA 0194 5302 5NO

| Nabo-/gjenboereiendom                   |           |          |             | Eier/fester av nabo-/gjenboereiendom           |          |       |                     |
|---|-----------|----------|-------------|--|----------|-------|---------------------|
| Gnr.                                    | Bnr.      | Festenr. | Seksjonsnr. | Eiers/festers navn                             |          |       |                     |
| 123                                     | 149 og 71 |          |             | Lillian Vabø Mogstad                           |          |       |                     |
| Adresse                                 |           |          |             | Adresse  |          |       |                     |
| Storhaugen 49                           |           |          |             | Storhaugen 49                                  |          |       |                     |
| Postnr.                                 | Poststed  |          |             | Postnr.  | Poststed |       | Poststedets reg.nr. |
| 5955                                    | LINDÅS    |          |             | 5955   | LINDÅS   |       |                     |
| Personlig kvittering for                | Dato      | Sign.    |             | Personlig kvittering for                       | Dato     | Sign. |                     |
| <input type="checkbox"/> mottatt varsel |           |          |             | <input type="checkbox"/> samtykke til tiltaket |          |       |                     |

Denne del klistres på kvittering  
RA 0194 5303 9NO

Det er per dags dato innlevert rekommandert sending til ovennevnte adressater.

Samlet antall sendinger: 5

Sign.

*Jann K. J. Edvardsson*



## Kvittering for nabovarsel sendes kommunen sammen med søknaden

Nabovarsel kan enten sendes som rekommandert sending eller overleveres personlig mot kvittering. Ved personlig overlevering vil signatur gjelde som bekreftelse på at varslet er mottatt. Det kan også signeres på at man gir samtykke til tiltaket.

| Tiltaket gjelder      |               |      |          |             |             |          |         |
|-----------------------|---------------|------|----------|-------------|-------------|----------|---------|
| Eiendom/<br>byggested | Gnr.          | Bnr. | Festenr. | Seksjonsnr. | Bygningsnr. | Bolignr. | Kommune |
|                       | 123           | 146  |          |             |             |          | LINDÅS  |
|                       | Adresse       |      |          |             | Postnr.     | Poststed |         |
|                       | Storhaugen 39 |      |          |             | 5955        | LINDÅS   |         |

Følgende naboer har mottatt eller fått rek. sending av vedlagte nabovarsel med tilhørende vedlegg:

| Nabo-/gjenboereiendom                   |          |          |             | Eier/fester av nabo-/gjenboereiendom           |           |      |                     |
|---|----------|----------|-------------|--|-----------|------|---------------------|
| Gnr.                                    | Bnr.     | Festenr. | Seksjonsnr. | Eiers/festers navn                             |           |      |                     |
| 123                                     | 150      |          |             | Avy Invest AS                                  |           |      |                     |
| Adresse                                 |          |          |             | Adresse  |           |      |                     |
| Storhaugen 45 A                         |          |          |             | Storebotn Næringspark 11                       |           |      |                     |
| Postnr.                                 | Poststed |          |             | Postnr.  | Poststed  |      | Poststedets reg.nr. |
| 5955                                    | LINDÅS   |          |             | 5309   | Kleppestø |      | RA 0194 5304 2NO    |
| Personlig kvittering for                |          | Dato     | Sign.       | Personlig kvittering for                       |           | Dato | Sign.               |
| <input type="checkbox"/> mottatt varsel |          |          |             | <input type="checkbox"/> samtykke til tiltaket |           |      |                     |

| Nabo-/gjenboereiendom                   |          |          |             | Eier/fester av nabo-/gjenboereiendom           |          |      |                     |
|---|----------|----------|-------------|--|----------|------|---------------------|
| Gnr.                                    | Bnr.     | Festenr. | Seksjonsnr. | Eiers/festers navn                             |          |      |                     |
| 123                                     | 71       |          |             | Dag Unnar Mongstad                             |          |      |                     |
| Adresse                                 |          |          |             | Adresse  |          |      |                     |
| Storhaugen 49                           |          |          |             | Storhaugen 49                                  |          |      |                     |
| Postnr.                                 | Poststed |          |             | Postnr.  | Poststed |      | Poststedets reg.nr. |
| 5955                                    | LINDÅS   |          |             | 5955   | LINDÅS   |      | RA 0194 5305 6NO    |
| Personlig kvittering for                |          | Dato     | Sign.       | Personlig kvittering for                       |          | Dato | Sign.               |
| <input type="checkbox"/> mottatt varsel |          |          |             | <input type="checkbox"/> samtykke til tiltaket |          |      |                     |

| Nabo-/gjenboereiendom                   |          |          |             | Eier/fester av nabo-/gjenboereiendom           |          |      |                     |
|---|----------|----------|-------------|--|----------|------|---------------------|
| Gnr.                                    | Bnr.     | Festenr. | Seksjonsnr. | Eiers/festers navn                             |          |      |                     |
| Adresse                                 |          |          |             | Adresse  |          |      |                     |
| Postnr.                                 | Poststed |          |             | Postnr.  | Poststed |      | Poststedets reg.nr. |
| Personlig kvittering for                |          | Dato     | Sign.       | Personlig kvittering for                       |          | Dato | Sign.               |
| <input type="checkbox"/> mottatt varsel |          |          |             | <input type="checkbox"/> samtykke til tiltaket |          |      |                     |

| Nabo-/gjenboereiendom                   |          |          |             | Eier/fester av nabo-/gjenboereiendom           |          |      |                     |
|---|----------|----------|-------------|--|----------|------|---------------------|
| Gnr.                                    | Bnr.     | Festenr. | Seksjonsnr. | Eiers/festers navn                             |          |      |                     |
| Adresse                                 |          |          |             | Adresse  |          |      |                     |
| Postnr.                                 | Poststed |          |             | Postnr.  | Poststed |      | Poststedets reg.nr. |
| Personlig kvittering for                |          | Dato     | Sign.       | Personlig kvittering for                       |          | Dato | Sign.               |
| <input type="checkbox"/> mottatt varsel |          |          |             | <input type="checkbox"/> samtykke til tiltaket |          |      |                     |

| Nabo-/gjenboereiendom                   |          |          |             | Eier/fester av nabo-/gjenboereiendom           |          |      |                     |
|---|----------|----------|-------------|--|----------|------|---------------------|
| Gnr.                                    | Bnr.     | Festenr. | Seksjonsnr. | Eiers/festers navn                             |          |      |                     |
| Adresse                                 |          |          |             | Adresse  |          |      |                     |
| Postnr.                                 | Poststed |          |             | Postnr.  | Poststed |      | Poststedets reg.nr. |
| Personlig kvittering for                |          | Dato     | Sign.       | Personlig kvittering for                       |          | Dato | Sign.               |
| <input type="checkbox"/> mottatt varsel |          |          |             | <input type="checkbox"/> samtykke til tiltaket |          |      |                     |

Det er per dags dato innlevert rekommandert sending til ovennevnte adressater.

Samlet antall sendinger: 2

Sign. *Ann K. J. Edvardsen*

