



KOPI

Bolig & Eiendom AS  
Stølen 26  
5911 ALVERSUND

Referanser:  
Dykkar:  
Vår: 16/459 - 16/10091

Saksbehandlar:  
Kari Elisabeth Iø  
KEI@lindas.kommune.no

Dato:  
14.04.2016

## Røyrleggjarmelding - gbnr 123/146 Risa. Tomannsbustad.

Vi viser til røyrleggjarmelding motteke 08.02.2016.

Adresse byggjeplass : Risasjøen, 5955 Lindås  
Type bygg : Nybygg tomannsbustad.  
Type arbeid : Tilkopling til offentleg vatn og kloakk og utføring av sanitæranlegg.

### Røyrleggjarmeldinga er godkjent på følgjande vilkår:

#### Arbeidet skal utførast etter standard abonnementsvilkår for vatn og avløp.

Dersom det må nyttast trykkauking/reduksjonsventil grunna for lågt eller for høgt trykk, er det konsulent/ansvarleg søkjar/røyrleggjar sitt ansvar å undersøkje om det er naudsynt, og utførande røyrleggjar/abonntent sitt ansvar å sørgja for og kosta dette.

Utforming av anlegg for trykkauke skal beskrivast/teiknast og godkjennast spesielt, før endeleg tilknytning vert utført, jfr standard abonnementsvilkår.

Vi gjer merksam på at det er krav om 90 cm mellom topp hovedavløpsledning og lavaste sluk i hus. For vassledning som går gjennom tomt må overdekning vera på minimum 1,20 m på 63 mm. Dersom det ikkje let seg gjera å få nok overdekning på vassledning, må det gjerast kompenserande tiltak.

Når arbeidet er utført skal det sendast inn ferdigmelding til kommunen m/vedlagt situasjonsplan og innmålingsdata (som bygt).

Faktura for tilknytingsgebyr følgjer vedlagt til søkjar, og vi gjer merksam på at arbeidet skal ikkje igongsetjast før gebyr er betalt. Røyrleggjarfirma pliktar å undersøkje dette før oppstart.



Med helsing

Kari Elisabeth Iø  
saksbehandlar

*Dette dokumentet er elektronisk godkjent og har difor ingen signatur.*

**Kopi til:**

Bolig & Eiendom AS

Stølen 26

5911

ALVERSUND

**Mottakar:**

Standal VVS AS

Blombakken 1

5911

ALVERSUND

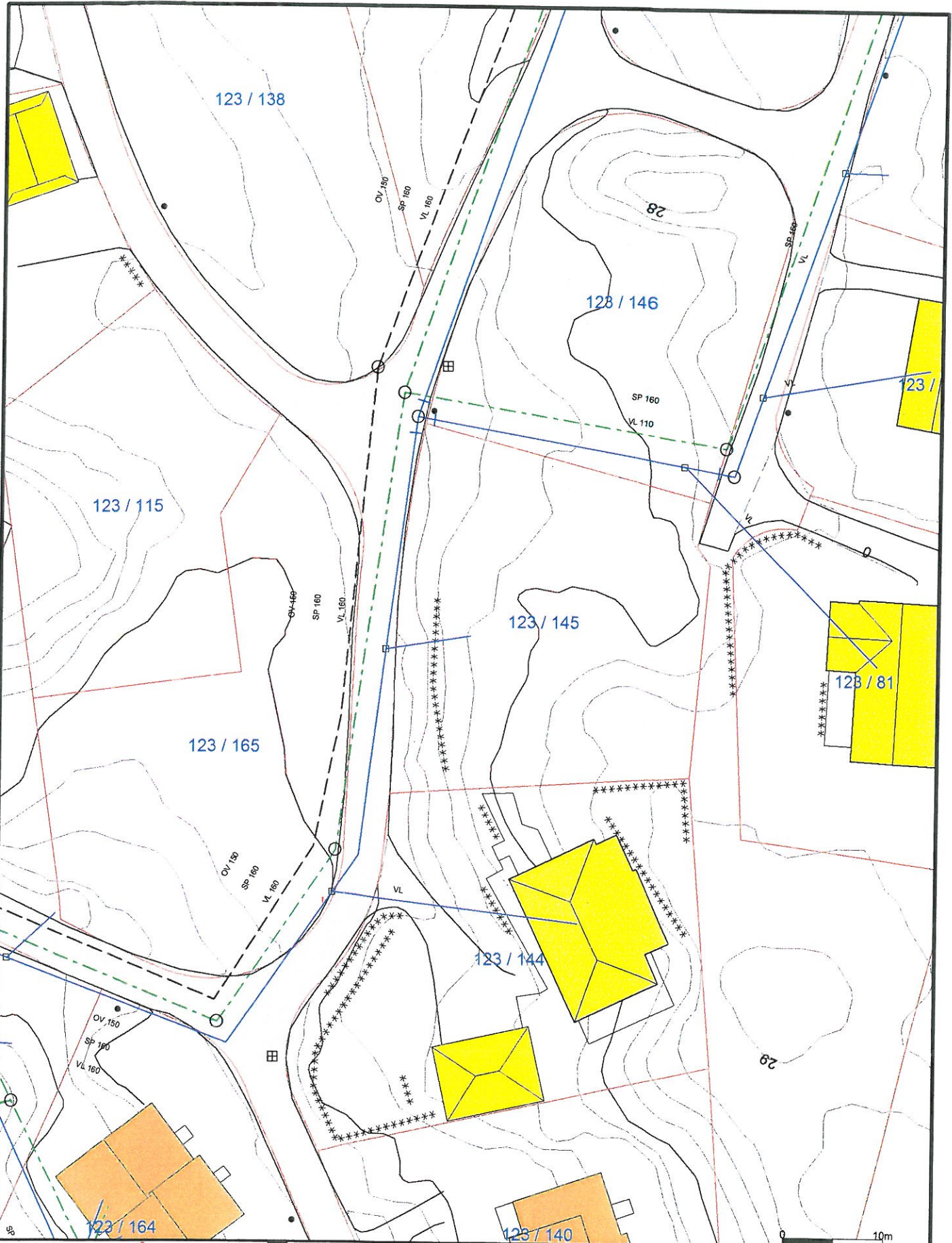

— Avløp felles	— Terrengmålte grense	■ Industri/lager
— Drensledning	▲ Konstruert grensepunkt	■ Andre bygg
— Overvann	■ Bolig	
→ Pumpeledning spillvann	■ Bustad m/leilighet	
→ Pumpeledning vann	■ Våningshus	
→ Spillvann	■ Større bustader	
— Vannledning	■ Hytte/feriehus	
— Udefinert grenser	■ Garasje/uthus	

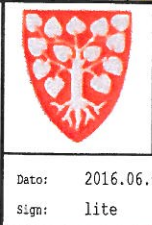

Lindås kommune  
Geodata avdeling

Dato: 2016.06.08  
Sign: lite



Beliggenhet og høyder må oppfattes som orienterende.