

Søknad om tiltak; oppretting eller endring av matrikkeleining (deling). Pbl § 20-1 m

 Krav om matrikulering² av eining(ar) som ikkje krev handsaming etter Pbl § 20-1 m, eller oppmålingsforretning etter MI § 33.MI § 5, siste ledd og matrikkelforskrift §§ 43-48

 Rekvisisjon av oppmålingsforretning

Journalføring/stempel:

LINDÅS KOMMUNE	
Klassering 147/8/4	
29. 01. 2014	
Ark. saksnr. 2014/206	Løpenr.
Saksnr. LARMA	Tilgangskode

Til kommune:

 Søknaden/rekvisisjonen gjeld: ³

Plan- og bygingslova(Pbl.),Matrikelova(MI.)

Eigedom(ar)	Gnr: 147 Bnr: 8/4 Fnr: Snr:				
	Gnr: 147 Bnr: 83 Fnr: Snr:				
Søknad om tiltak (deling) etter, Pbl.§20-1 m og matrikulering etter MI. §5.	Sakstype, Pbl. § 20-1 m: <input type="checkbox"/> A Ny grunneigedom <input type="checkbox"/> B Ny festegrunn over 10 år <input checked="" type="checkbox"/> C Arealoverføring <input type="checkbox"/> D Nytt jordsameige <input type="checkbox"/> E Ny anleggseigedom				
	Søknad om dispensasjon jf. pbl. § 20-1 m: <input checked="" type="checkbox"/> Plan- og bygingslov <input checked="" type="checkbox"/> Kommuneplan <input type="checkbox"/> Reguleringsplan <input type="checkbox"/> Utbyggingsplan (eldre lovverk)				
Deling i samsvar med: <input type="checkbox"/> Reguleringsplan <input type="checkbox"/> Utbyggingsplan (eldre lovverk) <input checked="" type="checkbox"/> Privat forslag <input type="checkbox"/> Anna:					
Krav om matrikulering av einingar som ikkje krev handsaming etter Pbl. § 20-1 m, eller oppmålingsforretning etter MI. § 33. ⁴	<input type="checkbox"/> Matrikulering av einingar, og rettar (festeforhold, bruksrettar o.a.) som er tildelt matrikelnummer etter tidligare regelverk (MI. § 5, siste ledd) <input type="checkbox"/> Samanslåing (MI. §18) <input type="checkbox"/> Føring av referanse til eksisterande grense, (MI. § 19) <input type="checkbox"/> Matrikulering av eksisterande umatrikulert eining (MI. §13) <input type="checkbox"/> Registrering av uregistret jordsameige (MI. § 14) <input type="checkbox"/> Registrering av samla eigedom (MI. § 20)				
Rekvisisjon av oppmålingsforretning, MI. §33.	Oppmålingsforretning for matrikkeleining(ar) i medhald av løyve (delingsvedtak) etter Pbl. 20-1 m: <input type="checkbox"/> Grunneigedom <input type="checkbox"/> Anleggseigedom <input type="checkbox"/> Jordsameige <input type="checkbox"/> Festegrund <input checked="" type="checkbox"/> Arealoverføring Må fyllast ut dersom alternativ B eller C er ønskt:				
	<table border="0"> <tr> <td style="width: 50%;"> A) <input type="checkbox"/> Ønskjer gjennomført utan ugrunna opphald (frist 16 veker etter pbl.-vedtak, § 20-1 m + eventuell vinterforskrift, MI. § 18,3) </td> <td style="width: 50%;"> B) <input checked="" type="checkbox"/> Ønskjer å utsette oppmåling og matrikulering. Skal sjølv gje tilbakemelding når det er ønskjeleg å få utført arbeidet. (Etter 3 år frå godkjenning fell gjeve løyve etter pbl. bort.) </td> </tr> <tr> <td colspan="2"> C) <input type="checkbox"/> Ønskjer av særlege årsaker å gjennomføre matrikulering men utsett fullføring av oppmålingsforretninga i medhald av matrikellova § 6. (Kommunen fastset frist for fullføring, ikkje lenger enn 3 år) </td> </tr> </table>	A) <input type="checkbox"/> Ønskjer gjennomført utan ugrunna opphald (frist 16 veker etter pbl.-vedtak, § 20-1 m + eventuell vinterforskrift, MI. § 18,3)	B) <input checked="" type="checkbox"/> Ønskjer å utsette oppmåling og matrikulering. Skal sjølv gje tilbakemelding når det er ønskjeleg å få utført arbeidet. (Etter 3 år frå godkjenning fell gjeve løyve etter pbl. bort.)	C) <input type="checkbox"/> Ønskjer av særlege årsaker å gjennomføre matrikulering men utsett fullføring av oppmålingsforretninga i medhald av matrikellova § 6. (Kommunen fastset frist for fullføring, ikkje lenger enn 3 år)	
	A) <input type="checkbox"/> Ønskjer gjennomført utan ugrunna opphald (frist 16 veker etter pbl.-vedtak, § 20-1 m + eventuell vinterforskrift, MI. § 18,3)	B) <input checked="" type="checkbox"/> Ønskjer å utsette oppmåling og matrikulering. Skal sjølv gje tilbakemelding når det er ønskjeleg å få utført arbeidet. (Etter 3 år frå godkjenning fell gjeve løyve etter pbl. bort.)			
C) <input type="checkbox"/> Ønskjer av særlege årsaker å gjennomføre matrikulering men utsett fullføring av oppmålingsforretninga i medhald av matrikellova § 6. (Kommunen fastset frist for fullføring, ikkje lenger enn 3 år)					
For alt C); oppgje særlege grunnar (eventuelt i eige vedlegg):					
Oppmålingsforretning for matrikkeleining(ar) som ikkje krev løyve (delingsvedtak) etter pbl. 20-1 m: <input type="checkbox"/> Oppmålingsforretning over eksisterande matrikkeleining (MI. § 33) <input type="checkbox"/> Klårlegging av eksisterande grenser (MI. § 33) <input type="checkbox"/> Grensejustering (MI. § 16) <input type="checkbox"/> Uteareal til eigarseksjon (jf. eigarseksjonslova § 7 og matrikkelforskrifta § 35)					

Spesifikasjon av parsell(ar) som vert søkt oppretta som matrikkeleining(ar):

Parsell nr.	Areal ca. m ²	Arealtype for deling	Eventuelt journal nr	Eventuelt namn og adresse på kjøpar/festar

Opplysingar om omsøkt tiltak; bruk, tilkomst, vassforsyning og avlaup:

Parsellen/ane skal nyttast til ⁵	<input type="checkbox"/> Sjølvstendig brukseining	<input checked="" type="checkbox"/> Tilleggsareal til	GNR: <u>147</u> BNR: <u>83</u> FNR: SNR:
	<input checked="" type="checkbox"/> Bustadhus	<input type="checkbox"/> Offentleg verksemd	<input type="checkbox"/> Offentleg friluftsområde
	<input type="checkbox"/> Fritidshus	<input type="checkbox"/> Landbruk/Fiske	<input type="checkbox"/> Offentleg veg
	<input type="checkbox"/> Industri/Bergverk	<input type="checkbox"/> Naturvern	<input type="checkbox"/> Kommunikasjonsareal / teknisk anlegg
	<input type="checkbox"/> Varehandel/bank/forsikring/hotell/restaurant/anna:		
Tilkomst Pbl. § 27-4 Veglov §§ 40-43	<input checked="" type="checkbox"/> Riks-/fylkesveg	<input type="checkbox"/> Kommunal veg	<input type="checkbox"/> Privat veg
	<input type="checkbox"/> Ny avkjørsel frå offentleg veg	<input checked="" type="checkbox"/> Utvida bruk av eksisterande avkjørsel	
	<input checked="" type="checkbox"/> Avkjørselsløyve gjeve (vedlagt) ^{nr 3}	<input type="checkbox"/> Søknad om avkjørselløyve (vedlagt)	<input type="checkbox"/> Tilkomst sikra i følge vedlagt dokument
Vass-forsyning Pbl. § 27-1 og -3	<input type="checkbox"/> Offentleg vassverk	<input type="checkbox"/> Privat fellesvassverk. Tilknytningløyve lagt ved	
	<input checked="" type="checkbox"/> Anna: <u>Borehol</u>		
Avlaup Pbl. § 27-2 og -3	<input type="checkbox"/> Offentleg avlaupsanlegg	<input checked="" type="checkbox"/> Privat enkeltanlegg	Beskriv: <u>Kjemisk rens</u>
	<input type="checkbox"/> Privat fellesanlegg		
	<input type="checkbox"/> Utsleppsløyve gjeve (vedlagt)	<input type="checkbox"/> Søknad om utsleppsløyve (vedlagt)	

Vedlegg⁶

	Nr. frå - til	Ikkje relevant
Partsliste/naboliste (alternativt kan nyttast s 4 eller kvitteringsskjema for rekommandert sending)	<u>1</u>	<input type="checkbox"/>
Kart og situasjonsplanar	<u>2</u>	<input type="checkbox"/>
Avtale om veg/tilkomst, inkl. kart		<input type="checkbox"/>
Private servituttar		<input checked="" type="checkbox"/>
Uttale/samtykke frå andre offentlege myndigheiter		<input type="checkbox"/>
Andre avtalar, dokumentasjon		<input type="checkbox"/>
Andre vedlegg <u>(statens vegvesen)</u>	<u>3</u>	<input type="checkbox"/>
<u>Søknad om dispensasjon</u>	<u>4</u>	<input type="checkbox"/>

Andre opplysingar og underskrift(er):

Andre opplysingar (f.eks. rettshavarar av betydning)	Rettshavarar		
Heimshavar (ar)	Namn:	Margun Sellevoll	Tlf: 99360198
	Adresse:	Skarsvegen 469	Postnr: 5911
	Stad:	Alversund	
	E-post:	margunsellevoll@hotmail.com	
Underskrift	Stad:	Alversund	Underskrift: Margun Sellevoll
	Dato:	22/1-14	
Heimshavar(ar)	Namn:	Steinar Hunskar	Tlf:
	Adresse:	Skarsvegen 469	Postnr: 5911
	Stad:	Alversund	
	E-post:	steinar.hunskar@igs.uib.no	
Underskrift	Stad:	Alversund	Underskrift: Steinar Hunskar
	Dato:	22/1-14	

Kan nyttast til utfyllande merknader:

* Utviding av arealet til br 147 gnr 83 vil ikkje skape vanskar for gardsdrifta til 147-8/4

Endring fra hyttetomt til hustomt er ikkje til hinder for gardsdrifta

Hyttetomten vart utskild i ei tid da det var svært aktuelt med hytte i dette området. No oppleves området som meir "bynært" (jmf kommunikasjonsforbetring) og er betre eigna for heilais hus enn hytter

Vedlegg nr 1

Partsliste (naboar, bruksretts- og servitutthavarar, og andre som er varsla)
Trengst ikkje fyllast ut dersom partsliste følger som eige vedlegg,
alternativt kan kvitteringsskjema for rekommandert postsending nyttast.

Namn:		Adresse:		Namn:		Adresse:	
Eigedom (gnr., bnr., fnr., snr):		Partsstilling:		Eigedom (gnr., bnr., fnr., snr):		Partsstilling:	
Stad:	Dato:	Underskrift:		Stad:	Dato:	Underskrift:	
Namn:		Adresse:		Namn:		Adresse:	
Eigedom (gnr., bnr., fnr., snr):		Partsstilling:		Eigedom (gnr., bnr., fnr., snr):		Partsstilling:	
Stad:	Dato:	Underskrift:		Stad:	Dato:	Underskrift:	
Namn:		Adresse:		Namn:		Adresse:	
Eigedom (gnr., bnr., fnr., snr):		Partsstilling:		Eigedom (gnr., bnr., fnr., snr):		Partsstilling:	
Stad:	Dato:	Underskrift:		Stad:	Dato:	Underskrift:	
Namn:		Adresse:		Namn:		Adresse:	
Eigedom (gnr., bnr., fnr., snr):		Partsstilling:		Eigedom (gnr., bnr., fnr., snr):		Partsstilling:	
Stad:	Dato:	Underskrift:		Stad:	Dato:	Underskrift:	
Namn:		Adresse:		Namn:		Adresse:	
Eigedom (gnr., bnr., fnr., snr):		Partsstilling:		Eigedom (gnr., bnr., fnr., snr):		Partsstilling:	
Stad:	Dato:	Underskrift:		Stad:	Dato:	Underskrift:	
Namn:		Adresse:		Namn:		Adresse:	
Eigedom (gnr., bnr., fnr., snr):		Partsstilling:		Eigedom (gnr., bnr., fnr., snr):		Partsstilling:	
Stad:	Dato:	Underskrift:		Stad:	Dato:	Underskrift:	
Namn:		Adresse:		Namn:		Adresse:	
Eigedom (gnr., bnr., fnr., snr):		Partsstilling:		Eigedom (gnr., bnr., fnr., snr):		Partsstilling:	
Stad:	Dato:	Underskrift:		Stad:	Dato:	Underskrift:	
Namn:		Adresse:		Namn:		Adresse:	
Eigedom (gnr., bnr., fnr., snr):		Partsstilling:		Eigedom (gnr., bnr., fnr., snr):		Partsstilling:	
Stad:	Dato:	Underskrift:		Stad:	Dato:	Underskrift:	

Rettleiing:

Forvaltingslova pålegg kommunen å gi turvande rettleiing til den som treng det. På www.bing.nu er det under fana Delingssak gitt nærare informasjon om temaet.

Nedanfor er nokre utfyllande merknader gitt i form av fotnotar i skjemaet.

¹ Skjemaet er eit kombinert skjema som dekker både søknad om deling o.a. etter plan- og bygningslova (pbl) og rekvisisjon på ulike oppgåver etter matrikkellova (ml). Søkjar/rekvirent kryssar av for den hovudtype av tenester som er aktuelle. **Ved søknad om deling, skal kryssast av for første og andre oppgåve.**

² Matrikulering = innføring av ny juridisk eining i matrikkelen, innføring av nye opplysingar til einingane i matrikkelen eller endring av tidlegare innførde opplysingar

³ Her skriv søkjar/rekvirent inn identitetsnummeret til den/dei eigedomane frå delinga/bortfesting skal skje frå eller den/dei eigedomane det etter matrikkellova er rekvirert tenester i høve til.

⁴ Kryss av for aktuell type registrering og legg ved aktuell dokumentasjon. For samanslåing skal nyttast standard skjema med eventuelle vedlegg. Dette kan rekvirent få hos kommunen.

⁵ Her skal det opplysast om formålet med søknaden, f.eks. bustadtomt, fritidsbustad, naust, lager, barnehage, bilverkstad, kombinert forretning/kontor, anlegg og type osv. Ein og same søknad kan femne om fleire parsellar og ulike formål.

⁶ Søkjar skal nummerere alle vedlegga til søknaden. Det skal alltid følgja med ei partsliste og eit situasjonskart med innteikna grenser for parsell(ar) som det er søkt frå deling for/plassering av punkt det skal knytast festerett til. **Partslista** skal ha opplysingar om eigedomar og eigarar/råderettshavarar som har interesser å ivareta i samband med søknaden og etterfølgjande oppmålingsforretning og kva partstilling dei har. Partslisteskjema får ein hos kommunen eller på internett www.statkart.no/filestore/Matrikkelavdelingen/PDF/Blanketter/705883ePartsliste2.pdf Partslista kan og nyttast som kvitteringsliste for at alle partane er varsla om søknaden. Alternativt må det leggjast ved tilfredsstillande kvittering for at varsling er utført (punktet vil då ha fleire vedlegg). Som **kartgrunnlag** skal nyttast kopi av kommunen sitt beste kart, alternativt kopi av gjeldande reguleringsplan. Dette kan tingast hos kommunen eller hentast frå www.nordhordlandskart.no

Vedlegg 4

Margun Sellevoll
Skarsvegen 469
5911 Alversund

LINDAS KOMMUNE	
Klassering	147/8/4
29. 01. 2014	
Art. søknad	2014/206
Laikjen	
Søknad	LIARMA
Tilleggsstudie	

22/1-14

Lindås kommune

SØKNAD OM DISPENSASJON

Viser til søknad om arealoverføring frå gnr.147, bnr 8/4 til gnr. 147, bnr. 83 _____.(
Eigar : Magnar Sellevoll)

Utviding av arealet til bnr 83 vil ikkje skape vanskar for gardsdrifta til bnr 8/4.

Endring frå hyttetomt til hustomt er heller ikkje til hinder for gardsdrifta.

Området er ikkje dyrka mark,samanhengande innmarksbeite eller samanhengande skogsområde av god bonitet.

Området er ein knaus med lite mold, humus.

Eit hus på dette arealet vil ikkje vere til hinder for allmenn ferdsle. Tvert om vil ei betring av vegen/stien fram til tomta gjere det lettare for turgåarar å finne vegentil Husfjellet og benytte han.

Det kan tilletteleggast for endå betre tilkomst med traktor/tømmerutstyr for omliggjande skogsareal, når vegen vert tilrettelagd for denne tomten.

Gnr 147, brn. 83 vatr utskild i ei tid der sal av hyttetomter var aktuelt her ute. Som resultat av betra kommunikasjon har dette endra seg, og det eignar seg for heilårshus meir enn hytter.(Avstanden til Knarvik er 15 min, og til Beregn ca 45 min.)

Eigarar av Gnr. 147, bnr 4 (8 og 21)

Margun Sellevoll

Margun Sellevoll

22/1-14

Steinar Hunskaar

Steinar Hunskaar

Vedlegg nr.
C -

VEOLIG66 1a



Opplysninger gitt i nabovarsel sendes kommunen sammen med søknaden

(Gjenpart av nabovarsel)

plan- og bygningsloven av 27. juni 2008 nr. 71 § 21-3

Tiltak på eiendommen:					
Gnr.	Bnr.	Festenr.	Seksjonsnr.	Eiendommens adresse	Postnr. Poststed
147	4			Slipensvåg 419	5911 ALVENSØND
Eier/fester				Kommune	
MARGON SILLREVOLD				LINDÅS	

Det varsles herved om					
<input checked="" type="checkbox"/> Nybygg	<input type="checkbox"/> Anlegg	<input type="checkbox"/> Endring av fasade	<input type="checkbox"/> Riving		
<input type="checkbox"/> Påbygg/tilbygg	<input type="checkbox"/> Skilt/reklame	<input type="checkbox"/> Innhegning mot veg	<input checked="" type="checkbox"/> Bruksendring		
<input type="checkbox"/> Midlertidig bygning, konstruksjon eller anlegg	<input type="checkbox"/> Antennesystem	<input type="checkbox"/> Oppretting/ending av matrikkelenhet (eiendomsdeling) eller bortfeste	<input type="checkbox"/> Annet		

Dispensasjon etter plan- og bygningsloven kapittel 19					
<input checked="" type="checkbox"/> Plan- og bygningsloven med forskrifter	<input type="checkbox"/> Kommunale vedtekter	<input checked="" type="checkbox"/> Arealplaner	<input type="checkbox"/> Klappesing Vegloven	LINÅS KOMMUNE 147/8/4 Vedlegg nr. B -	

Arealdisponering					
Sett kryss for gjeldende plan					
<input checked="" type="checkbox"/> Arealdel av kommuneplan	<input type="checkbox"/> Reguleringsplan	<input type="checkbox"/> Bebyggelsesplan	29. 01. 2014 2014/206 LIARMA		
Navn på plan					

Beskriv nærmere hva nabovarslet gjelder					
AREAL OVERTFØRING FRA GNR 147 BNR 4 TIL GNR 147 BNR 83, DISPENSASJON SØKNAD FOR NY HJELPES BOLIG I LNF OMRÅDE OG OMSKRIVING FRA 12 FRI TIDS TILFØRSEL TIL HJELPES BOLIG					
					Vedlegg nr. Q -

Spørsmål vedrørende nabovarsel rettes til					
Foretak/tiltakshaver					
MARGON SILLREVOLD					
Kontaktperson, navn		E-post	Telefon	Mobil	
MARGON SILLREVOLD		MARGONSILLREVOLD@HOTMAIL.COM		99360188	
Søknaden kan ses på hjemmeside: (ikke obligatorisk)					

Merknader sendes til					
Eventuelle merknader skal være mottatt innen 2 uker etter at dette varsel er sendt. Ansvarlig søker/tiltakshaver skal sammen med søknad sende innkomne merknader og redegjøre for ev. endringer.					
Navn		Postadresse			
MARGON SILLREVOLD		SLIPENSVÅG 469			
Postnr.	Poststed	E-post			
5911	ALVENSØND	MARGON.SILLREVOLD@HOTMAIL.COM			

Følgende vedlegg er sendt med nabovarselet				
Beskrivelse av vedlegg	Gruppe	Nr. fra - til	Ikke relevant	
Dispensasjonssøknad/vedtak	B	1 - 1	<input type="checkbox"/>	
Situasjonsplan	D	1 - 1	<input type="checkbox"/>	
Tegninger snitt, fasade	E		<input checked="" type="checkbox"/>	
Andre vedlegg	Q	1 - 1	<input type="checkbox"/>	

Underskrift					
Tilsvarende opplysninger med vedlegg er sendt i nabovarsel til berørte naboer og gjenboere. Mottagere av nabovarsel fremgår av kvittering for nabovarsel.					
Sted	Dato	Underskrift ansvarlig søker eller tiltakshaver			
Sillrevo	27/1-14	Steinar HUNSKAR			
		Gjentas med blokkbokstaver			
		MARGON SEUVED			



Kvittering for nabovarsel sendes kommunen sammen med søknaden

Nabovarsel kan enten sendes som rekommandert sending eller overleveres personlig mot kvittering. Ved personlig overlevering vil signatur gjelde som bekreftelse på at varslet er mottatt. Det kan også signeres på at man gir samtykke til tiltaket.

Tiltaket gjelder							
Eiendom/ byggested	Gnr.	Bnr.	Festnr.	Seksjonsnr.	Bygningsnr.	Bolignr.	Kommune-
	147 4				LINDØIS		
Adresse				Postnr.	Poststed		
SKANSVIKVEI 469				5911	ALVIKSDØL		

Følgende naboer har mottatt eller fått rek. sending av vedlagte nabovarsel med tilhørende vedlegg:

Nabo-/gjenboiereiendom				Eier/fester av nabo-/gjenboiereiendom			
Gnr.	Bnr.	Festnr.	Seksjonsnr.	Eiers/festers navn			
147	83			MAGNAR SÆLLIÉVOLL			
Adresse				Adresse			
SKANSVIKVEI 531				SKANSVIKVEI 554			
Postnr.	Poststed			Postnr.	Poststedets reg.nr.		
5911	ALVIKSDØL			5911	ALVIKSDØL		
Personlig kvittering for	Dato	Sign.		Personlig kvittering for	Dato	Sign.	
<input checked="" type="checkbox"/> mottatt varsel	27/1-14	[Signature]		<input checked="" type="checkbox"/> samtykke til tiltaket	27/1-14	[Signature]	

Nabo-/gjenboiereiendom				Eier/fester av nabo-/gjenboiereiendom			
Gnr.	Bnr.	Festnr.	Seksjonsnr.	Eiers/festers navn			
147	56-88-94			TRENDE SKI			
Adresse				Adresse			
SKANSVIKVEI 533				SKANSVIKVEI 533			
Postnr.	Poststed			Postnr.	Poststedets reg.nr.		
5911	ALVIKSDØL			5911	ALVIKSDØL		
Personlig kvittering for	Dato	Sign.		Personlig kvittering for	Dato	Sign.	
<input checked="" type="checkbox"/> mottatt varsel	28/1-14	[Signature]		<input type="checkbox"/> samtykke til tiltaket			

Nabo-/gjenboiereiendom				Eier/fester av nabo-/gjenboiereiendom			
Gnr.	Bnr.	Festnr.	Seksjonsnr.	Eiers/festers navn			
147	82			OLIV WILBETHVIK VITJÅS			
Adresse				Adresse			
SKANSVIKVEI 532				MOLANDSVIKVEI 309			
Postnr.	Poststed			Postnr.	Poststedets reg.nr.		
5911	ALVIKSDØL			5918	147/11006 12412		
Personlig kvittering for	Dato	Sign.		Personlig kvittering for	Dato	Sign.	
<input type="checkbox"/> mottatt varsel				<input type="checkbox"/> samtykke til tiltaket	29/1-14	[Signature]	

Nabo-/gjenboiereiendom				Eier/fester av nabo-/gjenboiereiendom			
Gnr.	Bnr.	Festnr.	Seksjonsnr.	Eiers/festers navn			
Adresse				Adresse			
Postnr.	Poststed			Postnr.	Poststedets reg.nr.		
Personlig kvittering for	Dato	Sign.		Personlig kvittering for	Dato	Sign.	
<input type="checkbox"/> mottatt varsel				<input type="checkbox"/> samtykke til tiltaket			

Nabo-/gjenboiereiendom				Eier/fester av nabo-/gjenboiereiendom			
Gnr.	Bnr.	Festnr.	Seksjonsnr.	Eiers/festers navn			
Adresse				Adresse			
Postnr.	Poststed			Postnr.	Poststedets reg.nr.		
Personlig kvittering for	Dato	Sign.		Personlig kvittering for	Dato	Sign.	
<input type="checkbox"/> mottatt varsel				<input type="checkbox"/> samtykke til tiltaket			

LINDAS KOMMUNE
 147/8/14
 29. 01. 2014
 Art. nr. 2014/206
 Sign. LIARMA

Det er per dags dato innlevert rekommandert sending til ovennevnte adressater.

Samlet antall sendinger: 1 Sign. [Signature]

124412 Dato: 29/1-14



VF-6L1766 3

Statens vegvesen

Magnar Sellevoll
Skarsvegen 554
5911 ALVERSUND

LINDÅS KOMMUNE	
Klassering	147/8/4
29. 01. 2014	
Ark. saksnr.	2014/206
Spittel	LARMA
Løpnr.	
Tilleggsnotis	

Behandlende eining:
Region vest

Sakshandsamar/innvalsnr:
Roald Gulbrandsøy - 55516342

Vår referanse:
2013/144681-002

Dykkar referanse:

Vår dato:
20.01.2014

**Gnr. 147, bnr. 83 i Lindås kommune.
Avkjørsle frå fylkesveg.**

Viser til søknad av 09.12.13.

Vi har motteke søknad om utvida bruk av eksisterande avkjørsle frå fylkesveg 404 til prosjektert bustad på eigedomen 23/73 i Lindås kommune.

I følge søknaden ligg bustadtomten i LNF-område i kommuneplanens arealdel. Etter gjeldande rutiner for sakshandsaming, skal ein søknad om byggjing i LNF-område handsamast etter plan- og bygningslova i fyrste lekk. Når dispensasjon frå kommuneplanen er innvilga, kan resterande søknadspliktige tiltak i eit byggjeløyve handsamast.

Omsøkte avkjørsle synes å ha tilfredstillande teknisk standard. Løyve til utvida bruk kan påreknast når ovannemde dispensasjon ligg føre.

Byggjegrrensa langs fylkesveg 404 er 30 meter, jfr. rammeplan for avkjørsler.

Plan og forvaltning
Med helsing

Odd Høydalsvik
sjefingeniør

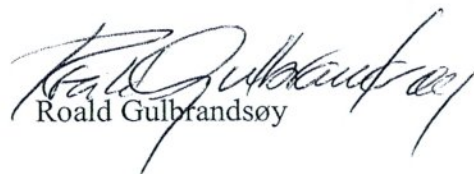
Roald Gulbrandsøy

Kopi: Lindås kommune.

Postadresse
Statens vegvesen
Region vest
Askedalen 4
6863 Leikanger

Telefon: 02030
Telefaks: 57 65 59 86
firmapost-vest@vegvesen.no
Org.nr: 971032081

Kontoradresse
Spelhaugen 12
5147 FYLLINGSDALEN

Fakturaadresse
Statens vegvesen
Regnskap
Båtsfjordveien 18
9815 VADSØ
Telefon: 78 94 15 50
Telefaks: 78 95 33 52

seEiendom

Informasjon fra matrikkelen

Frå

Oppriss

Hjem

Skiv ut

Hjelp

Bygninger Adresser

Kart Flyfoto

VIFOLFC 20

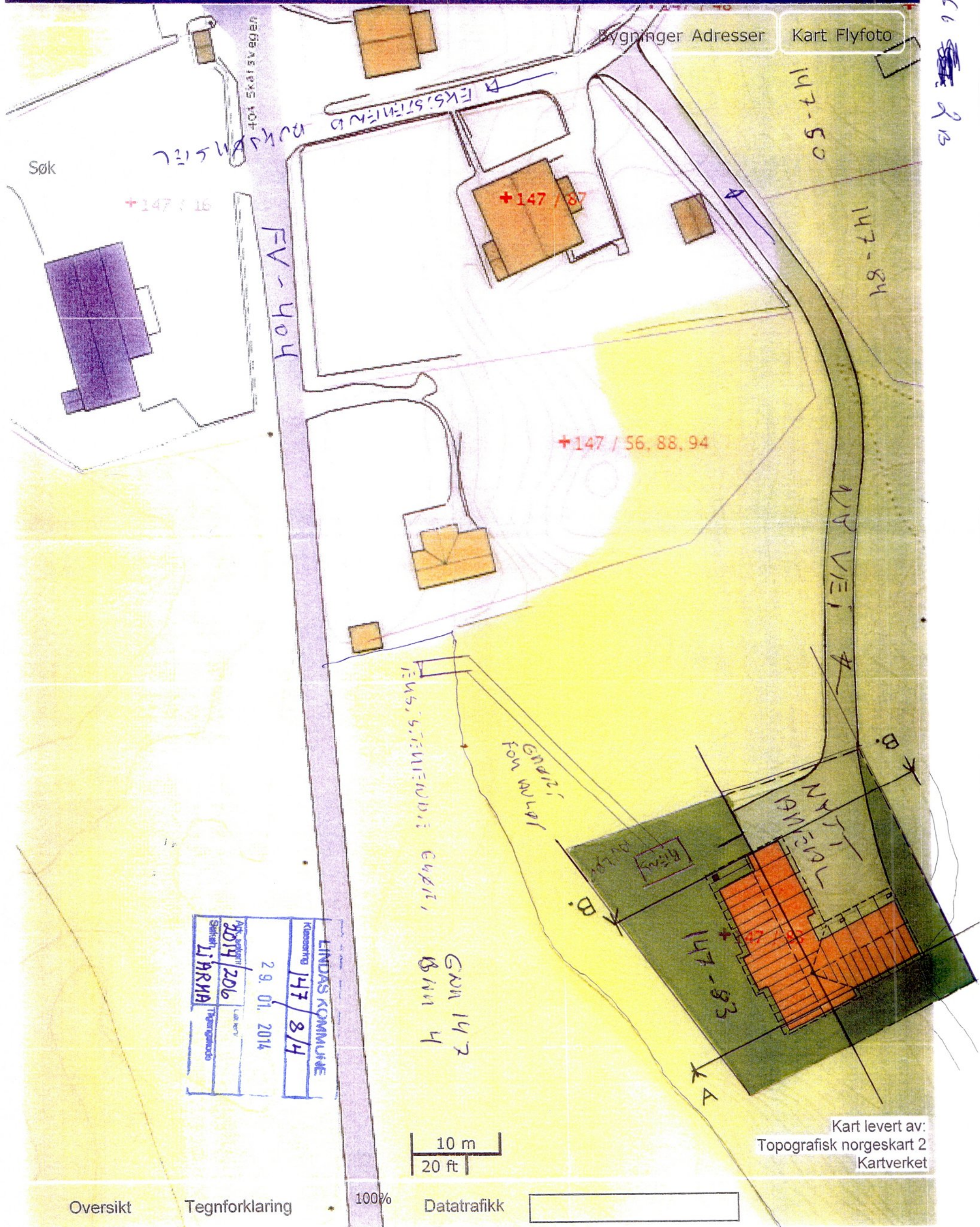

LINDAS KOMMUNE	
Kommunenummer	147 / 8/4
Opprettelsesdato	29.01.2014
Årsavgift	2014 / 206
Skatteshift	LIRKHA

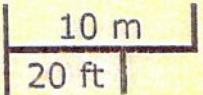

Kart levert av:
Topografisk norgeskart 2
Kartverket

Oversikt

Tegnforklaring

100%

Datatrafikk



Tant 2000

LINDAS KOMMUNE	
Klassering	147/8/4
29. 01. 2014	
Ark. nr.	2014/206
Seiðn.	LIARMA
Lösn.	
Þýðingahúsi	

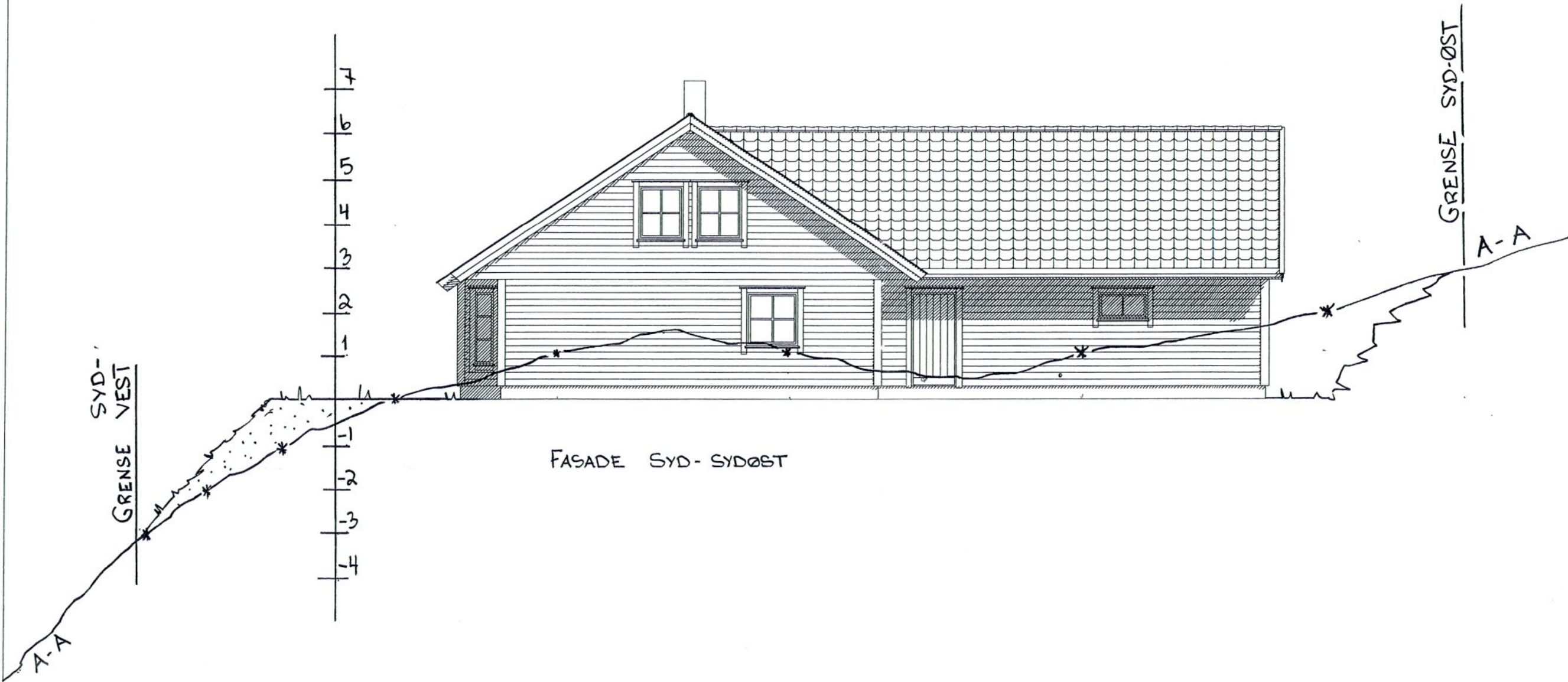



Syd-Vest

LINDAS KOMMUNE	
Klassering	147/8/4
29. 01. 2014	
Ark. saknr.	Lisken
2014/206	
Statsh.	Tilbyggende
LARMA	

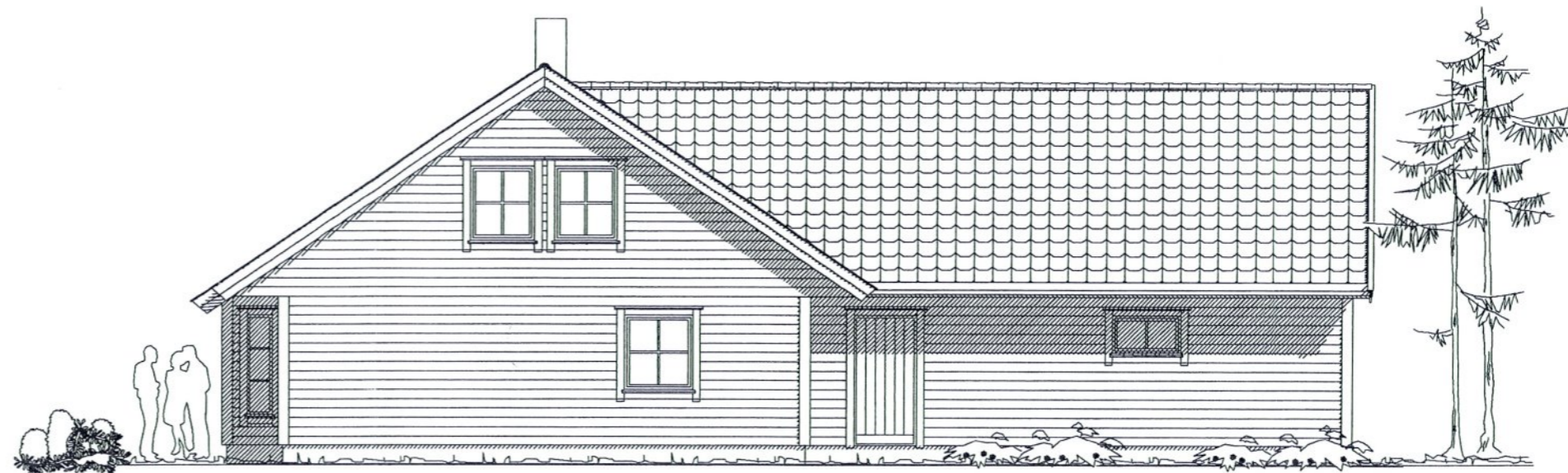

Syd-Øst

DATA DESIGN SYSTEM

REV.	ANT.	REVIDERINGEN GJELDER	SIGN.	DATO
				26.11.2013
			TEGN.	Oddva
			MÅL	1 : 100
			PROSJ.NR.	Sellevoll
			TEGN NR.	502

Tiltakshaver: **Magnar Sellevoll**

Byggeplass: **Sellevoll**

Kommune: **LINDÅS**

Enebolig

G.NR: 147

B.NR: 83

Fasader

 **DDS-CAD**

LINDÅS KOMMUNE	
Klassering	147/8/4
29.01.2014	
Art. saknr.	Lakert
2014/206	
Saksn.	Tilbyggelse
LARMA	

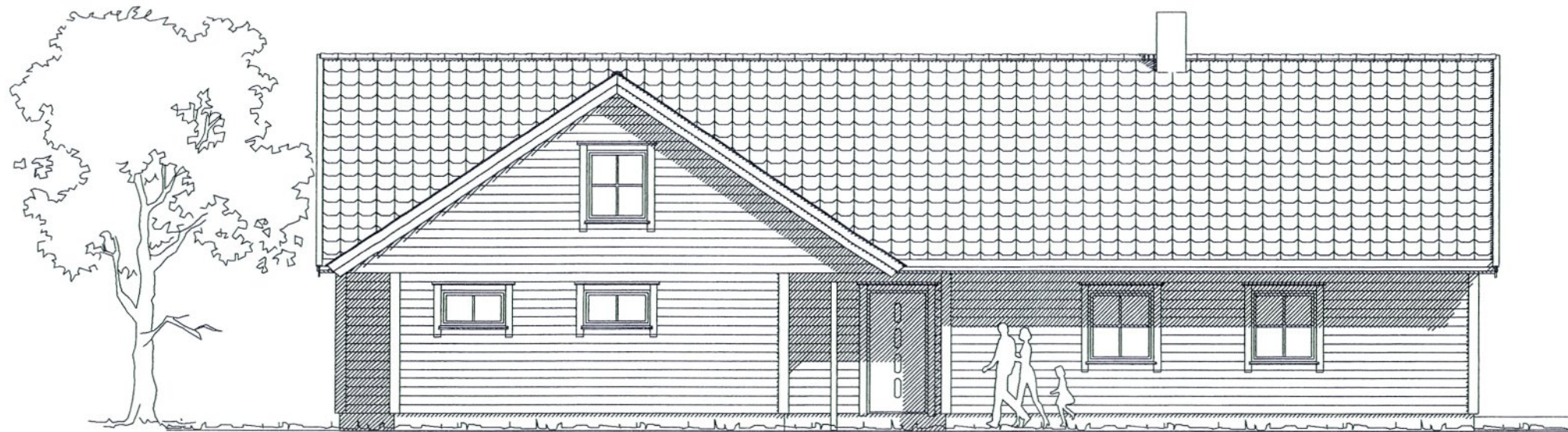

Nord-Øst

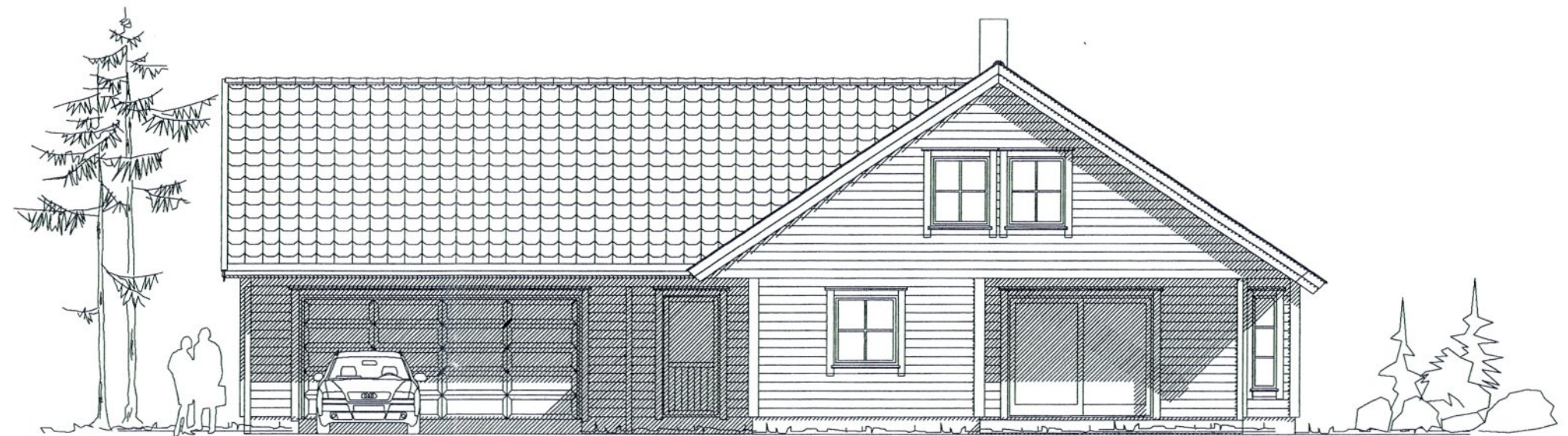

Nord-Vest

DATA DESIGN SYSTEM		REV.	ANT.	REVIDERINGEN GJELDER	SIGN.	DATO
Tiltakshaver:	Magnar Sellevoll					26.11.2013
Byggeplass:	Sellevoll					Oddva
Kommune:	LINDÅS			G.NR. 147		1 : 100
Enebolig				B.NR. 83		PROSJ.NR. Sellevoll
 DDS-CAD					TEGN NR.	503

1:100

LINDAS KOMMUNE	
Klassering	147/8/4
29. 01. 2014	
Ans. saken	Lisbeth
Saken	2014/206
Utarbejdet av	LARMA
Tråkkategori	

