

Søknad om utsleppsløyve for Gbnr. 227/12 samt gbnr. 227/10, 32 og 36 i Lindås kommune

**Søknad om utslipp av sanitært og kommunalt avløpsvann fra hus og hytter**

Søknadsskjemaet gjelder for:

- utslipp fra bolighus, hytter, turistbedrifter og lignende virksomhet med utslipp på mindre enn 50 pe.
- utslipp av sanitært avløpsvann på mindre enn 50 pe i tettbebyggelser som er større enn 2000 pe i innlandet og 10 000 pe ved kysten.

Skjemaet gjelder ikke for påkobling til offentlig avløpsnett.

**Informasjon:**

1. Utslipppet av sanitært avløpsvann er søknadspliktig jf. forurensningsforskriften kapittel 12. Søknad med alle nødvendige opplysninger vil bli behandlet av kommunen. Søknad i samsvar med standardkravene i kapittel 12 behandles innen seks uker. Søknad om unntak fra standardkravene i kapittel 12 behandles uten ubegrunnet opphold, men behandlingen kan ta mer enn seks uker.
2. For prosjektering og utførelse av avløpsanlegget, gjelder bestemmelsene i plan- og bygningslovens § 20-1 vedr. søknad om tillatelse til tiltak, godkjenning av foretak og ansvarsrett. Bygging av anlegget kan først starte når det foreligger en igangsettingstillatelse fra kommunen.
3. Les "Veiledning til søker" før du starter utfyllingen

**1. Ansvarlig (søker)\*:**

<b>Navn:</b> IDAR MOLVIK	<b>Telefon (dagtid):</b> 97727775
<b>Adresse:</b> MOLVIKAVEGEN 490	<b>Postnr, poststed:</b> 5993 OSTEREIDET
<b>E-post:</b> idar@pudderjagar.no	<input checked="" type="checkbox"/> Enkeltperson <input type="checkbox"/> Selskap/lag/sameie. Oppgi organisasjonsnr.:

\* Hvis ansvarlig søker ikke er den samme som ansvarlig eier (ansvarlig eier tilsvarende tiltakshaver i plan- og byggesaker) skal dette angis.

**Anlegget og utsleppet vert etablert på gbnr 227/2, det ligg føre privat avtale med grunneigar om etablering.**

**2. Søknaden gjelder:**

<input type="checkbox"/> Nytt utslipp	X Helårsbolig, antall: 1	Installeres/er det vannklosett? X ja <input type="checkbox"/> nei
X Vesentlig økning av utslipp	X Fritidsbolig, antall: 3	
X Rehabilitering av eksisterende utslipp	<input type="checkbox"/> Annen bygning, antall: Spesifiser:	

Q1

**3. Eiendom /byggsted:**

<b>Gnr:</b> 227	<b>Bnr:</b> 12	<b>Adresse:</b> Molvikavegen 490, 5993 OSTEREIDET
<b>Planstatus:</b>	Samsvar med endelige planer etter plan og bygningsloven: <input type="checkbox"/> ja X nei	
	Hvis nei, foreligger samtykke fra kommunens planmyndighet: <input type="checkbox"/> ja, dato:	
	Det er søkt kommunen om dispensasjon for etablering av minireinseanlegg	

**4. Utslippssted:**

Type: <input type="checkbox"/> Innsjø X <b>Bekk/Elv</b> <input type="checkbox"/> Elvemunning <input type="checkbox"/> Sjø <input type="checkbox"/> Stedegne løsmasser <input type="checkbox"/> Annet: Utslipp til bekk som renner ut i sjø (Osterfjorden)
Navn på lokalitet: Osterfjorden
Koordinater på utslippssted: Oppgi kartdatum (WGS 84, ESO 50, NGO 48, annet):
Utslippsdyp under laveste vannstand:    minst 2 m <input type="checkbox"/> ja <input type="checkbox"/> nei, spesifiser: ____m <input type="checkbox"/> ikke relevant
Utslippets størrelse i antall personekvivalenter: _____ 20 _____ pe

**5. Rensegrad (OBS! Kommunen kan ha lokale krav, undersøk med kommunen):**

<p>X <b>Utslippssted i følsomt/normalt område (rensegrad jf. §12-8, se også "Veiledning til søker"):</b></p> <p>Rensekrav for sanitært avløpsvann, utslippssted med brukerinteresser: a) X 90 % reduksjon av fosfor, 90 % reduksjon av BOF<sub>5</sub></p> <p>Rensekrav for sanitært avløpsvann, utslippssted med fare for eutrofiering/overgjødning, men hvor det ikke er brukerinteresser: b) <input type="checkbox"/> 90 % reduksjon av fosfor og 70 % reduksjon av BOF<sub>5</sub></p> <p>Rensekrav for sanitært avløpsvann, utslippssted hvor det verken er fare for eutrofiering/overgjødning eller er brukerinteresser: c) <input type="checkbox"/> 60 % reduksjon av fosfor og 70 % reduksjon av BOF<sub>5</sub></p> <p>Kun utslipp av gråvann, alle utslippssteder: <input type="checkbox"/> stedegne løsmasser eller tilsvarende, spesifiser: _____</p>
---

<input type="checkbox"/> <b>Utslippssted i mindre følsomt område (rensegrad jf. §12-9):</b>  Rensekrav for sanitært avløpsvann, utslipp til sjø: a) <input type="checkbox"/> 20 % reduksjon av suspendert stoff eller b) <input type="checkbox"/> 180 mg suspendert stoff/liter i restkonsentrasjon  Kun utslipp av gråvann, utslipp til sjø: <input type="checkbox"/> urensset	
<input type="checkbox"/> <b>Det søkes unntak fra §§12-8 til 12-9/lokal forskrift, spesifiser i vedlegg B (se punkt 6)</b>	
<b>Type renseanlegg:</b> <input type="checkbox"/> Urenset, direkte utslipp <input type="checkbox"/> Slamavskiller <input type="checkbox"/> Infiltrasjonsanlegg <input type="checkbox"/> Filterbed/Konstruert våtmark <input type="checkbox"/> Biologisk minirensanlegg <input type="checkbox"/> Kjemisk minirensanlegg <b>X Kjemisk/biologisk minirensanlegg</b> <input type="checkbox"/> Sandfilteranlegg <input type="checkbox"/> Tett tank for svartvann og gråvannsfiler <input type="checkbox"/> Biologisk toalett og gråvannsfiler <input type="checkbox"/> Tett tank (for alt avløpsvann) <input type="checkbox"/> Tett tank for svartvann <input type="checkbox"/> Biologisk toalett <input type="checkbox"/> Annen løsning, spesifiser:	<b>Tillegg for minirensanlegg:</b>  Tilfredsstill minirensanlegget NS-EN 12566-3? : <b>ja</b>
Anleggets dimensjonerte størrelse i antall personekvivalenter: _____20__pe	

**6. Obligatoriske vedlegg til søknaden:**

A. <u>Navn på nøytral fagkyndig (person/firma) som har bistått med valg av rensemetode og/eller dokumentasjon av rensegrad</u>	<input type="checkbox"/> ja
B. <u>Begrunnelse for ønske om unntak fra §§ 12-7 til 12-13 (eventuelt lokal forskrift) og relevant dokumentasjon</u>	<input type="checkbox"/> ja <input type="checkbox"/> ikke relevant
C. <u>Dokumentasjon av rensegrad jf. § 12-10 og beskrivelse av anlegg, inklusive eventuell hygienisering/etterpolering</u>	<input type="checkbox"/> ja
D. <u>Plassering av avløpsanlegg, utslippssted, eiendomsgrenser og veiadkomst på kart i målestokk 1:5000 eller større</u>	X ja

E. Liste over eiendommer tilknyttet avløpsanlegget med gnr., bnr. og adresse (hvis det er flere enn én eiendom)	<input checked="" type="checkbox"/> ja <input type="checkbox"/> ikke relevant
F. <u>Oversikt over interesser som blir berørt (drikkevannsforsyning, brønner, jordvanning, næringsvirksomhet, bading, rekreasjon etc.). Beskrivelse av tiltak for å motvirke interessekonflikter og tiltak for å ivareta helse og miljø</u>	<input type="checkbox"/> ja
G. Oversikt over hvem som er varslet (blant annet naboer, aktuelle lokallag og foreninger, eiere av brønner/andre drikkevannskilder og vanningsanlegg i området) og kopi av nabovarselet	<input checked="" type="checkbox"/> ja <input type="checkbox"/> ikke relevant
H. Eventuelle mottatte klager/protester	<input type="checkbox"/> ja <input type="checkbox"/> ikke relevant

**7. Eventuelle merknader (ikke obligatorisk):**

Eigedom gbnr. 227/12 har i dag støypt slamavskiljar med utsepp til infiltrasjonsgrøft. I samband med oppføring av ny bustad på eigedomen ønskjer vi å oppgradere til minireinseanlegg. Det er hytteeigarar som har ytra ønskje om å på sikt koble seg på minireinseanlegget desse er gbnr.: 227/10, 32 og 36.

**8. Underskrift og erklæring:**

Jeg forplikter meg til å følge bestemmelsene i forurensningsforskriften og enkeltvedtak i henhold til forurensningsforskriften. Som ansvarlig eier er jeg ansvarlig for forskriftsmessig drift og vedlikehold.

<b>Dato:</b>	<b>Underskrift ansvarlig eier:</b>	<b>Gjentas med blokkbokstaver:</b>
12/12-16	<i>Har Molich</i>	

**9. Kommunens merknader:**

RETT TIL Å ETABLERE DRIFTE OG VEDLIEKHOUD EKSISTERANDE ANLÆGSE TIL GBNR 227/12 OVER GBNR 227/2

RETT TIL Å ETABLERE DRIFTE OG VEDLIEKHOUD AVLØPSANLÆG MED TILHØYRANDE LEIDNINGSVANETT FOR GBNG 227/12 PÅ GBNR 227/2

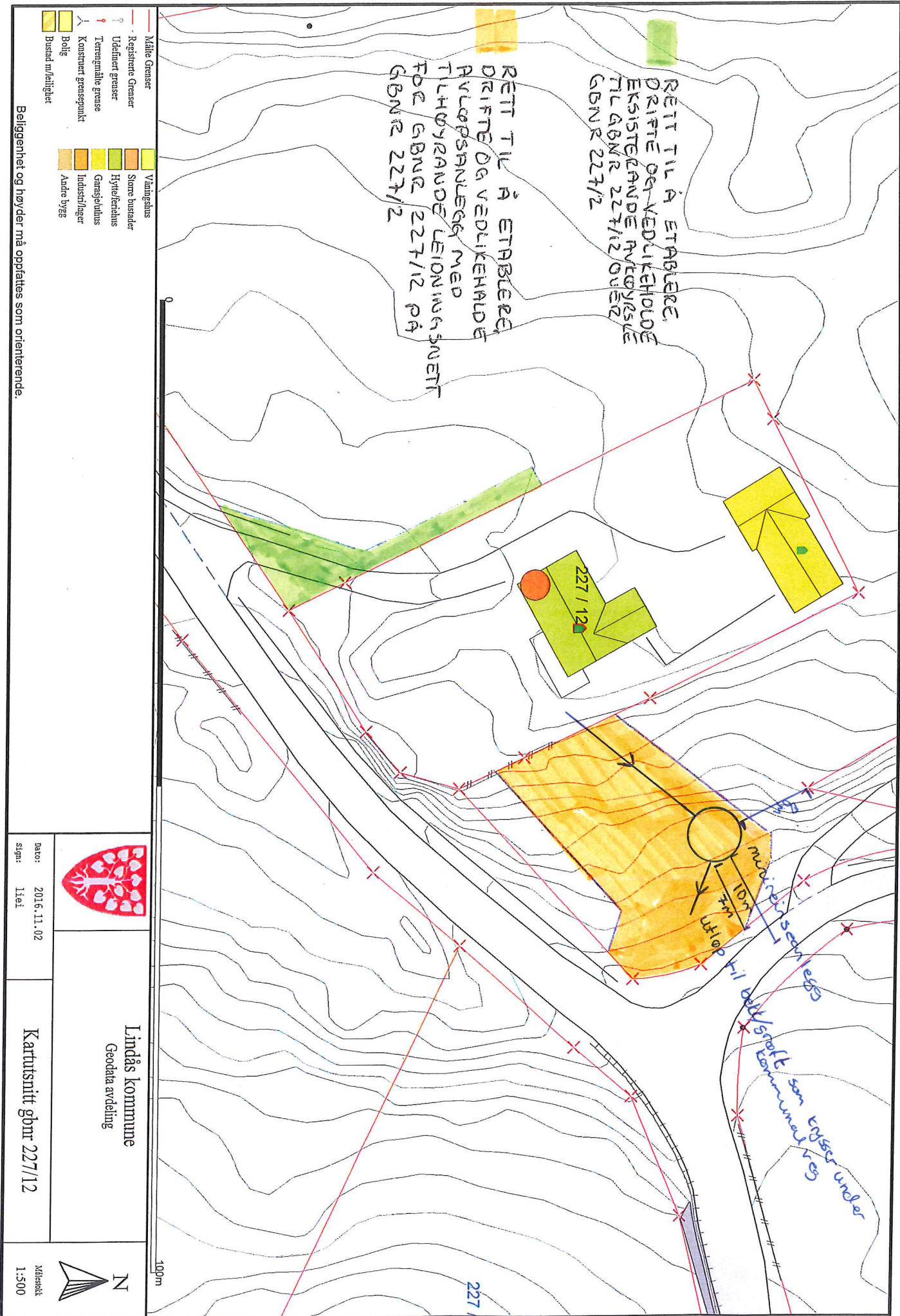

- Målte Grenser
- Registrerte Grenser
- ⊙ Udefinert grense
- ⊙ Terrenglinje
- ⊙ Konstruert grensepunkt
- ⊙ Bolig
- ⊙ Bustad m/leilighet

- Vanningslinje
- Store bustader
- Hytte/feriehús
- Garesjåhus
- Industrielager
- Andre bygg

Beliggenhet og høyder må oppfattes som orienterende.



Lindås kommune  
Geodata avdeling

Dato: 2016.11.02  
Sign: Lei

Kartutsnitt gbnr 227/12



Målestokk  
1:500

Utløpet går i bekk/grøft og vert leia ut i østertjorden

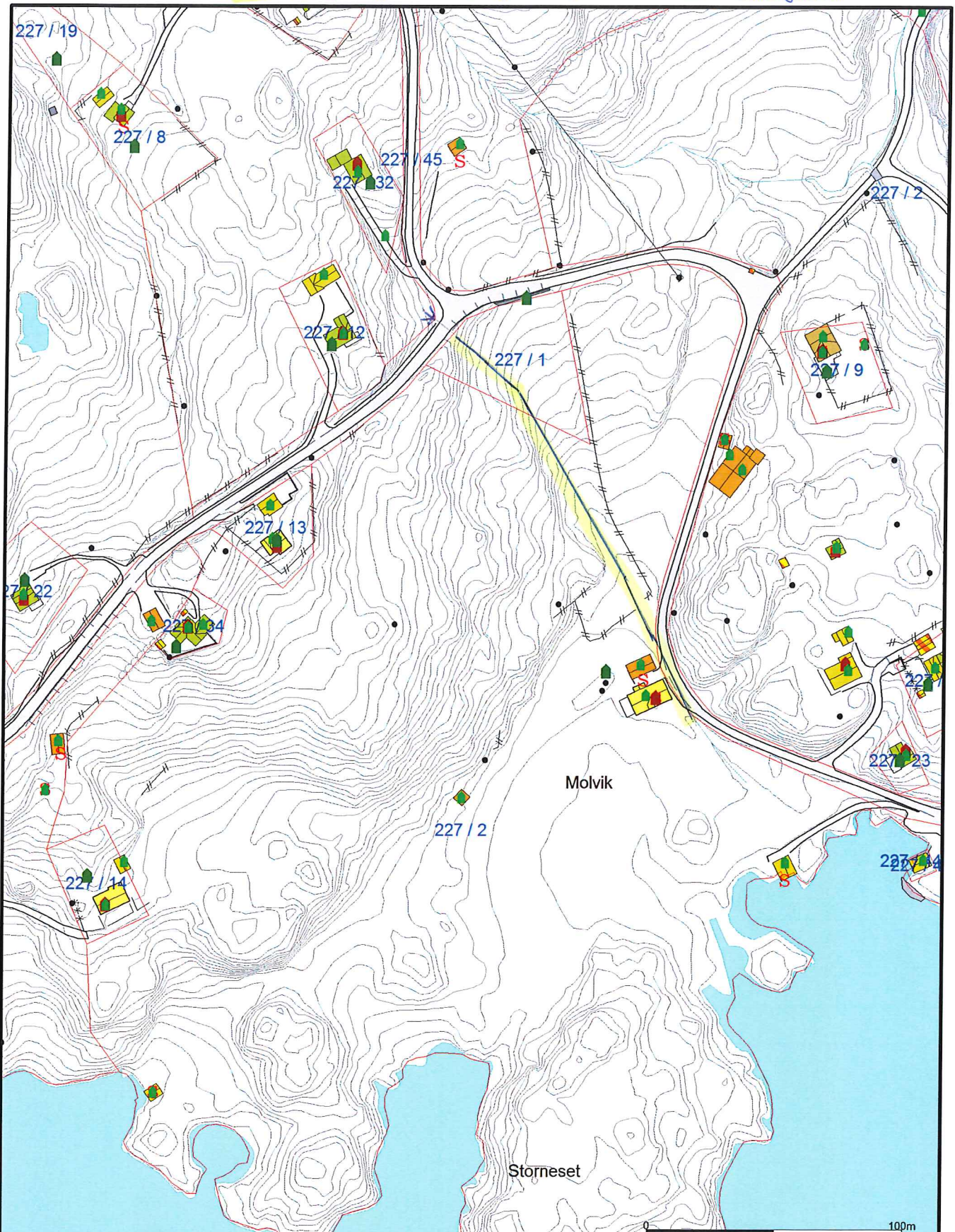

Målte Grenser	Storre bustader
Registrerte Grenser	Hytte/feriehus
Udefinert grenser	Garasje/uthus
Terrengmålte grense	Industri/lager
Konstruert grensepunkt	Andre bygg
Bolig	
Bustad m/løilighet	
Våningshus	

Beliggenhet og høyder må oppfattes som orienterende.



Lindås kommune  
Geodata avdeling



Dato: 2016.12.29  
Sign: liei

Oversiktskart gbnr 227/12

Målestokk  
1:2000