

Lindås kommune  
Avd. Byggesak  
Kvernhusmyrane 20  
5914 Isdalstø

**SØKNAD OM DISPENSASJON FRÅ PLAN  
KNARVIK KYRKJE – GANGSTIAR, RAMMELØYVE  
GNR 188 , BNR 779, GJERVIK YTRE, LINDÅS KOMMUNE**

Ein viser til førehandskonferanse dd 07.07.16. Ein ber med dette om dispensasjon frå plankrav for 2 gangstiar etablert vest for kyrkja si sokkeletasje. Ein ser trong for forbetra tilkomst til sokkeletasjen, når han skal takast i bruk. Gangstiar etablerast utan terrengingrep, med fast dekke. Omfang og plassering jf vedlagte skisse, merka: D-2. Tidlegare godkjende gangstiar i same område (vist på D-2) krev større terrengingrep og er difor ikkje å foretrekke.

Kyrkja fekk midl. bruksløyve for hovudetasjen med tekniske rom i sokkeletasjen, den 19.09.2014. Teknisk drift sin avdeling som står ansvarleg for veg og gangveg i området. Tiltaka skal difor utformast i samarbeid med avdelinga. Deira uttale leggast ved søknad om rammeløyve.

*PBL § 19-2: Dispensasjon kan ikke gis dersom hensynene bak bestemmelsen det dispenseres fra, eller hensynene i lovens formålsbestemmelse, blir vesentlig tilsidesatt. I tillegg må fordelene ved å gi dispensasjon være klart større enn ulempene etter en samlet vurdering.*

**Beredskap- og slukkemannskap.**

Tilkomst for brannvesen er uendra. Rømming vert betre løyst.

**Infrastuktur:** Trafikk og veger er uendra. Eksisterande VA installasjonar vert ikkje rørt. Kum med elektrisk påkoplingspunkt integrerast i GS. Overvatn ledast til terreng. Tiltaka ligg nær dei bygde strukturane, slik at verdifull natur ikkje vert nedbygd. Lyssetjinga får same utforming som kyrkja.

**Miljø:** Miljøomsyn skal takast medan stiana vert bygd. Miljøet og grøntstrukturen rundt kyrkja må takast godt vare på, sett i lys av framtidig torgfunksjon på parkeringa i sørvest. Der naudsynt oppførast tørrmur i naturstein på < 1m høgde.

Dato 2016/12/06

Rambøll  
Folke Bernadottes vei 50  
PB 3705 Fyllingsdalen  
5845 Bergen

T +47 55 17 58 00  
F +47 55 17 58 10  
www.ramboll.no

Konsekvensar: Tiltaka er i tråd med barn og unge sine interesser, og får ikkje negative konsekvenser for sine omgjevnader, eller for naboar/gjenbuarar. Tiltaka underordnast arkitekturen og fylgjer terrenget og sokkeletasjen sin form. I høve til bygninga: Kyrkja har heis og godkjend tilkomst.

Fordel: Tiltaka er til fordel for alle brukarar av dei nye lokala i sokkeletasjen.

Ulempe: Ingen.

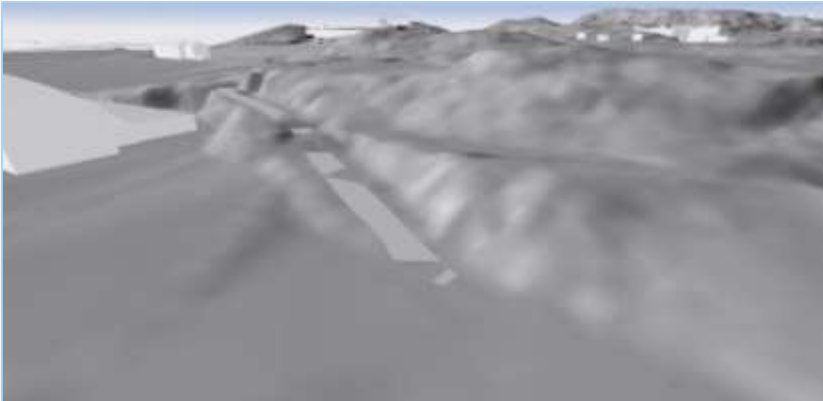

Tiltaka vil ha positive konsekvensar for helse, miljø, sikkerheit og tilkomst. Planrelaterte omsyn og loven sitt føremål, vert ikkje vesentleg satt til side.

Med venleg helsing,

**Karin van Wijngaarden**

Siv Ark Planlegger  
M/D +47 91708599  
kvwbrg@ramboll.no

## Opplysninger gitt i nabovarsel sendes kommunen sammen med søknaden

(Gjenpart av nabovarsel)

Pbl § 21-3

Tiltak på eiendommen:					Postnr.	Poststed
Gnr.	Bnr.	Festenr.	Seksjonsnr.	Eiendommens adresse	5914	ISDALSTØ
188	779			Lonsvegen 1		
Eier/fester				Kommune		
Lindås Kyrkjelege Fellesråd				LINDÅS KOMMUNE		

**Det varsles herved om**

<input type="checkbox"/> Nybygg	<input checked="" type="checkbox"/> Anlegg	<input type="checkbox"/> Endring av fasade	<input type="checkbox"/> Riving
<input type="checkbox"/> Påbygg/tilbygg	<input type="checkbox"/> Skilt/reklame	<input type="checkbox"/> Innhegning mot veg	<input type="checkbox"/> Bruksendring
<input type="checkbox"/> Midlertidig bygning, konstruksjon eller anlegg	<input type="checkbox"/> Antennesystem	<input type="checkbox"/> Oppretting/ending av matrikkelenhet (eiendomsdeling) eller bortfeste	<input type="checkbox"/> Annet

**Dispensasjon etter plan- og bygningsloven kapittel 19**

<input type="checkbox"/> Plan- og bygningsloven med forskrifter	<input type="checkbox"/> Kommunale vedtekter	<input checked="" type="checkbox"/> Arealplaner	<input type="checkbox"/> Vegloven	Vedlegg nr. B - 1
---	--	---	-----------------------------------	----------------------

**Arealdisponering**

Sett kryss for gjeldende plan

<input type="checkbox"/> Arealdel av kommuneplan	<input checked="" type="checkbox"/> Reguleringsplan	<input type="checkbox"/> Bebyggelsesplan
--	---	--

Navn på plan  
Områdeplan Loneelva Juvikvarden PlanID 1263-200904.

**Beskriv nærmere hva nabovarslet gjelder**

Gangveger for tilkomst til kyrkja sin sokkeletasje. jf vedlegg D-2.

Vedlegg nr.  
Q -

**Spørsmål vedrørende nabovarsel rettes til**

Foretak/tiltakshaver  
Rambøll Norge AS

Kontaktperson, navn	E-post	Telefon	Mobil

Søknaden kan ses på hjemmeside: [www.](#) (ikke obligatorisk)

**Merknader sendes til**

Eventuelle merknader skal være mottatt innen 2 uker etter at dette varsel er sendt.  
Ansvarlig søker/tiltakshaver skal sammen med søknad sende innkomne merknader og redegjøre for ev. endringer.

Navn	Postadresse
Karin van Wijngaarden	Rambøll, Pb. 3705, Fyllingsdalen
Postnr.	E-post
5845 Bergen	kwvbrg@ramboll.no

**Følgende vedlegg er sendt med nabovarslet**

Beskrivelse av vedlegg	Gruppe	Nr. fra - til	Ikke relevant
Dispensasjonssøknad/vedtak	B	1 - 1	<input type="checkbox"/>
Situasjonsplan	D	1 - 2	<input type="checkbox"/>
Tegninger snitt, fasade	E	-	<input checked="" type="checkbox"/>
Andre vedlegg	Q	-	<input checked="" type="checkbox"/>

**Underskrift**

Tilsvarende opplysninger med vedlegg er sendt i nabovarsel til berørte naboer og gjenboere.  
Mottagere av nabovarsel fremgår av kvittering for nabovarsel.

Sted	Dato	Underskrift ansvarlig søker eller tiltakshaver
Bergen	09.09.2016	<i>Karin van Wijngaarden</i>
		Gjentas med blokkbokstaver KARIN VAN WIJNGAARDEN



# Kvittering for nabovarsel

S 1 av 2

C - 2

Sendes kommunen sammen med søknaden

Nabovarsel kan enten sendes som rekommandert sending, overleveres personlig mot kvittering eller sendes på e-post mot kvittering. Med kvittering for mottatt e-post menes en e-post fra nabo/gjenboer som bekrefter å ha mottatt nabovarslet. Ved personlig overlevering vil signatur gjelde som bekreftelse på at varslet er mottatt. Det kan også signeres på at man gir samtykke til tiltaket

Tiltaket gjelder	
Gnr. 188   Bnr. 779   Festenr. 0   Seksjonsnr 0	Bygningsnr.   Bolignr.   Kommune 1263
Adresse Lonsvegen 1	Postnr. 5914   Poststed ISDALSTØ

Følgende naboer har mottatt eller fått rek. sending av vedlagte nabovarsel med tilhørende vedlegg:

Nabo-/gjenboereiendom		Eier/fester av nabo-/gjenboereiendom	
Gnr. 185   Bnr. 152   Festenr. 0   Seksjonsnr 0	Adresse Kvernhusaugane 24 m.fl.	Eiers/festers navn Lindås Kommune	Dato sendt e-post
Postnr. 5914   Poststed ISDALSTØ	<input type="checkbox"/> mottatt varsel   Dato   Sign	Adresse Felles postmottak Kvernhusmyrane 20	Kvittering vedlegges
		Postnr. 5914   Poststed ISDALSTØ	Denne del klistres på kvittering RR 1751 9464 8 NO
		<input type="checkbox"/> samtykke til tiltaket   Dato   Sign	
Nabo-/gjenboereiendom		Eier/fester av nabo-/gjenboereiendom	
Gnr. 188   Bnr. 116   Festenr. 0   Seksjonsnr 0	Adresse Kvernhusmyrane	Eiers/festers navn Lindås Tomteselskap AS	Dato sendt e-post
Postnr.   Poststed ISDALSTØ	<input type="checkbox"/> mottatt varsel   Dato   Sign	Adresse Hagelia 4	Kvittering vedlegges
		Postnr.   Poststed 5914 ISDALSTØ	Denne del klistres på kvittering RR 1751 9465 1 NO
		<input type="checkbox"/> samtykke til tiltaket   Dato   Sign	
Nabo-/gjenboereiendom		Eier/fester av nabo-/gjenboereiendom	
Gnr. 188   Bnr. 230   Festenr. 0   Seksjonsnr 0	Adresse Kvernhusaugane 19	Eiers/festers navn Øvretveit Johannes Amt	Dato sendt e-post
Postnr. 5914   Poststed ISDALSTØ	<input type="checkbox"/> mottatt varsel   Dato   Sign	Adresse Kvernhusaugane 19	Kvittering vedlegges
		Postnr. 5914   Poststed ISDALSTØ	Denne del klistres på kvittering RR 1751 9466 5 NO
		<input type="checkbox"/> samtykke til tiltaket   Dato   Sign	
Nabo-/gjenboereiendom		Eier/fester av nabo-/gjenboereiendom	
Gnr. 188   Bnr. 257   Festenr. 0   Seksjonsnr 0	Adresse Kvernhusaugane 3C	Eiers/festers navn Lindås Kommune	Dato sendt e-post
Postnr. 5914   Poststed ISDALSTØ	<input type="checkbox"/> mottatt varsel   Dato   Sign	Adresse Felles postmottak Kvernhusmyrane 20	Kvittering vedlegges
		Postnr. 5914   Poststed ISDALSTØ	Poststedets reg.nr
		<input type="checkbox"/> samtykke til tiltaket   Dato   Sign	

Det er per dags dato innlevert rekommandert sending til ovennevnte adressater.

Samlet antall sendinger: 4 Sign.

 24721 Dato: 26.09.16

## Kvittering for nabovarsel sendes kommunen sammen med søknaden

Nabovarsel kan enten sendes som rekommandert sending, overleveres personlig mot kvittering eller sendes på e-post mot kvittering. Med kvittering for mottatt e-post menes en e-post fra nabo/gjenboer som bekrefter å ha mottatt nabovarslet. Ved personlig overlevering vil signatur gjelde som bekreftelse på at varslet er mottatt. Det kan også signeres på at man gir samtykke til tiltaket.

<b>Tiltaket gjelder</b>							
<b>Eiendom/ byggested</b>	Gnr.	Bnr.	Festenr.	Seksjonsnr.	Bygningsnr.	Bolignr.	Kommune
	188	779					LINDÅS KOMMUNE
	Adresse			Postnr.	Poststed		
	Lonsvegen 1			5914	ISDALSTØ		

Følgende naboer har mottatt eller fått rek. sending av vedlagte nabovarsel med tilhørende vedlegg:

<b>Nabo-/gjenboereiendom</b>				<b>Eier/fester av nabo-/gjenboereiendom</b>			
Gnr.	Bnr.	Festenr.	Seksjonsnr.	Eiers/festers navn			Dato sendt e-post
188	413			LYNGTUN EIENDOM AS			
Adresse				Adresse			Kvittering vedlegges
Kvernhusaugane 12				Kvernhusaugane 12			
Postnr.	Poststed			Postnr.	Poststed		Denne del klistres på kvittering RR 1751 9467 9 NO
5914	ISDALSTØ			5914	ISDALSTØ		
Personlig kvittering for		Dato	Sign.	Personlig kvittering for		Dato	Sign.
<input type="checkbox"/> mottatt varsel				<input type="checkbox"/> samtykke til tiltaket			

<b>Nabo-/gjenboereiendom</b>				<b>Eier/fester av nabo-/gjenboereiendom</b>			
Gnr.	Bnr.	Festenr.	Seksjonsnr.	Eiers/festers navn			Dato sendt e-post
Adresse				Adresse			Kvittering vedlegges
Postnr.	Poststed			Postnr.	Poststed		Poststedets reg.nr.
Personlig kvittering for		Dato	Sign.	Personlig kvittering for		Dato	Sign.
<input type="checkbox"/> mottatt varsel				<input type="checkbox"/> samtykke til tiltaket			

<b>Nabo-/gjenboereiendom</b>				<b>Eier/fester av nabo-/gjenboereiendom</b>			
Gnr.	Bnr.	Festenr.	Seksjonsnr.	Eiers/festers navn			Dato sendt e-post
Adresse				Adresse			Kvittering vedlegges
Postnr.	Poststed			Postnr.	Poststed		Poststedets reg.nr.
Personlig kvittering for		Dato	Sign.	Personlig kvittering for		Dato	Sign.
<input type="checkbox"/> mottatt varsel				<input type="checkbox"/> samtykke til tiltaket			

<b>Nabo-/gjenboereiendom</b>				<b>Eier/fester av nabo-/gjenboereiendom</b>			
Gnr.	Bnr.	Festenr.	Seksjonsnr.	Eiers/festers navn			Dato sendt e-post
Adresse				Adresse			Kvittering vedlegges
Postnr.	Poststed			Postnr.	Poststed		Poststedets reg.nr.
Personlig kvittering for		Dato	Sign.	Personlig kvittering for		Dato	Sign.
<input type="checkbox"/> mottatt varsel				<input type="checkbox"/> samtykke til tiltaket			

<b>Nabo-/gjenboereiendom</b>				<b>Eier/fester av nabo-/gjenboereiendom</b>			
Gnr.	Bnr.	Festenr.	Seksjonsnr.	Eiers/festers navn			Dato sendt e-post
Adresse				Adresse			Kvittering vedlegges
Postnr.	Poststed			Postnr.	Poststed		Poststedets reg.nr.
Personlig kvittering for		Dato	Sign.	Personlig kvittering for		Dato	Sign.
<input type="checkbox"/> mottatt varsel				<input type="checkbox"/> samtykke til tiltaket			

Det er per dags dato innlevert rekommandert sending til ovennevnte adressater.

Samlet antall sendinger: 7

Sign. ST

124721 Dato: 06.09.16

Plan og bygningsetaten  
Lindås Kommune

**RAMMESØKNAD FOR GANGVEGER  
GNR 188/BNR 779, LONSVEGEN 1  
MERKNADAR TIL NABOVARSEL**

Ingen merknadar er motteke til nabovarselet.

Dato 2016/12/02

Rambøll  
Folke Bernadottes vei 50  
PB 3705 Fyllingsdalen  
5845 Bergen

T +47 55 17 58 00  
F +47 55 17 58 10  
[www.ramboll.no](http://www.ramboll.no)

Ref. 1350014132\_kv

Venleg helsing,



**Karin van Wijngaarden**

Siv Ark Planlegger

D/M +47 91708599  
[kvwbrg@ramboll.no](mailto:kvwbrg@ramboll.no)

# ambita

Kommune: 1263 Lindås  
Eiendom: 1263/188/779



Målestokk 1:2000  
Dato: 24.8.2016

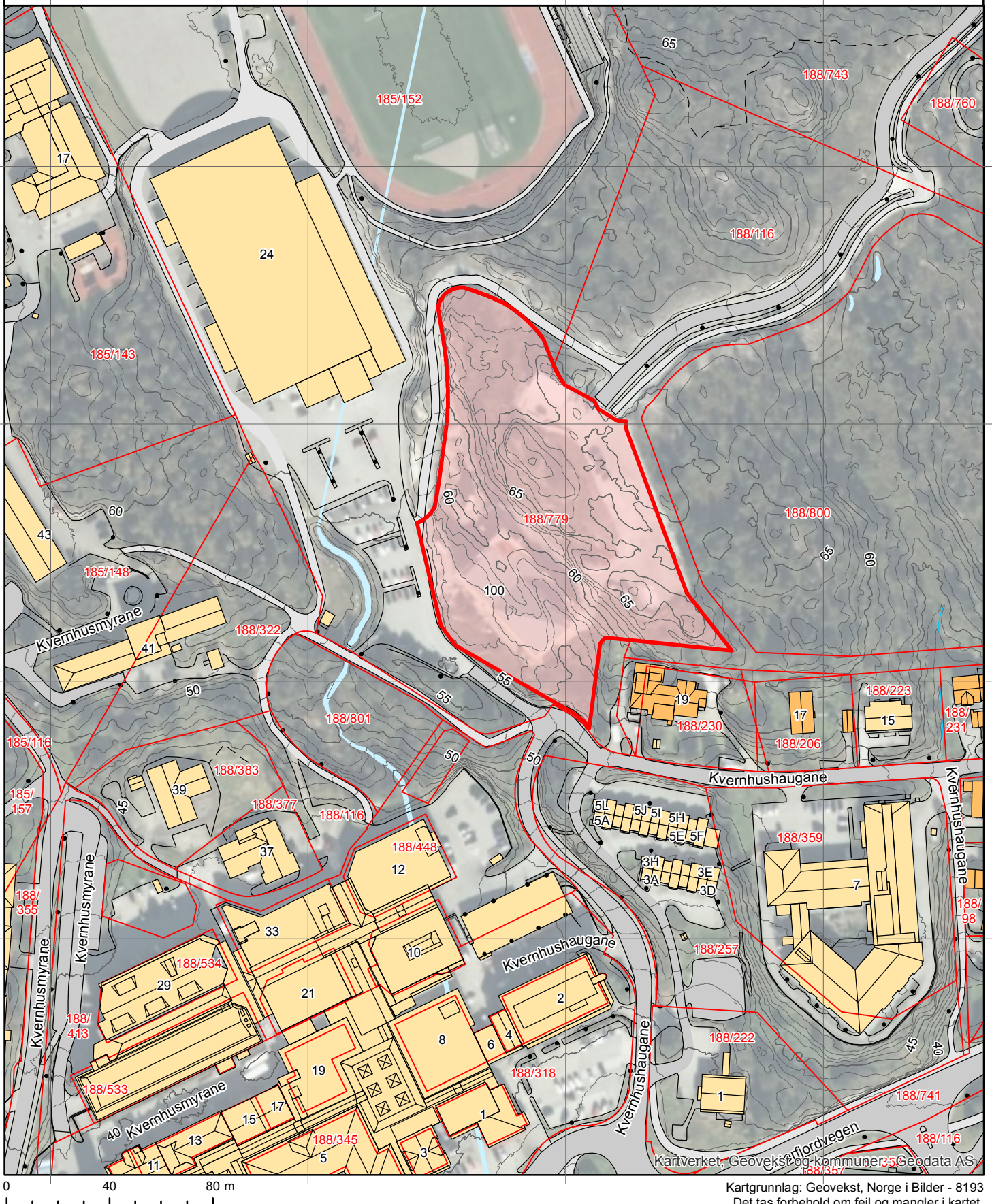

Kartverket, Geovekst og kommuner 35 Geodata AS

Kartgrunnlag: Geovekst, Norge i Bilder - 8193  
Det tas forbehold om feil og mangler i kartet.  
Kartet kan ikke benyttes i byggesaksbehandling.

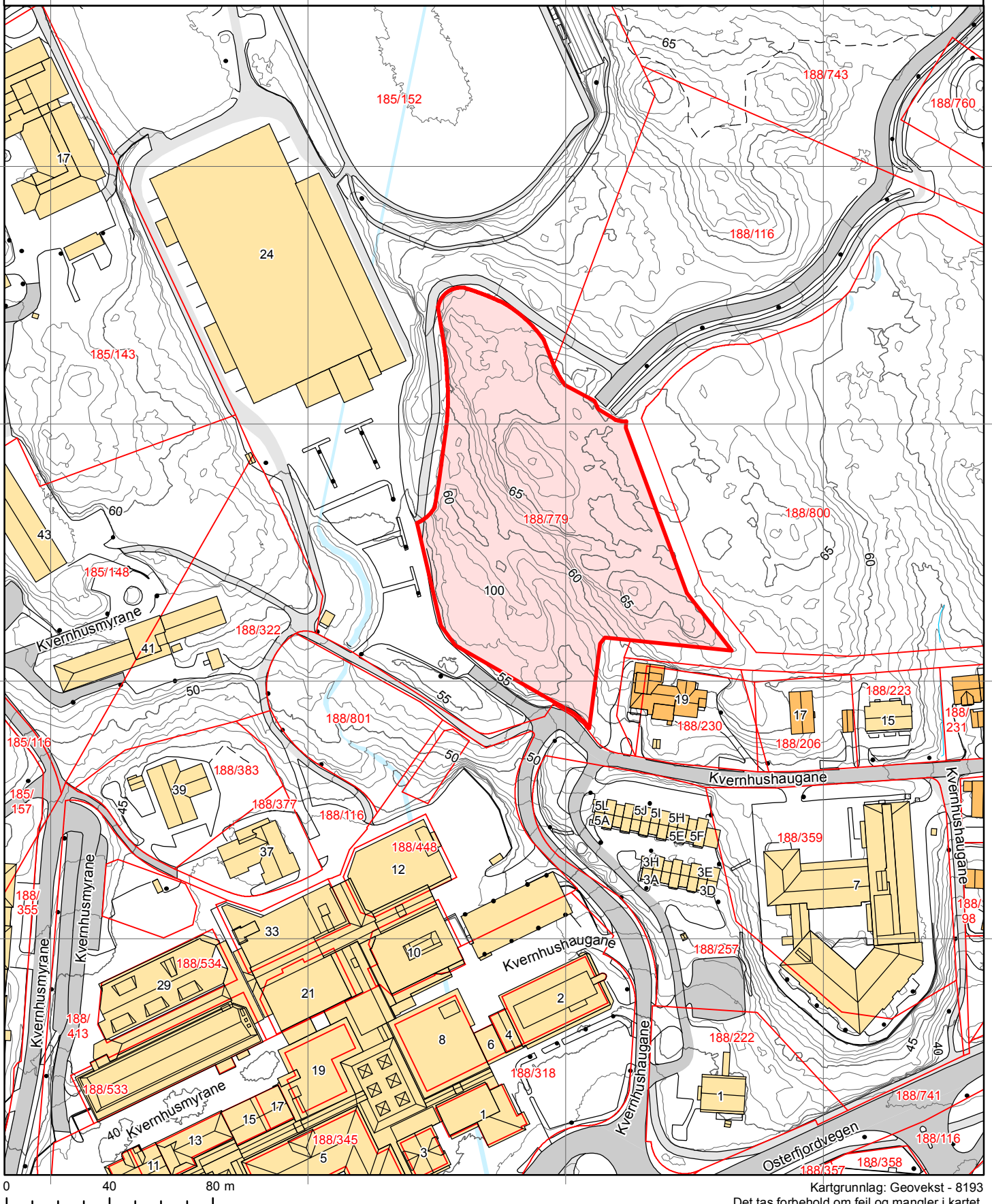



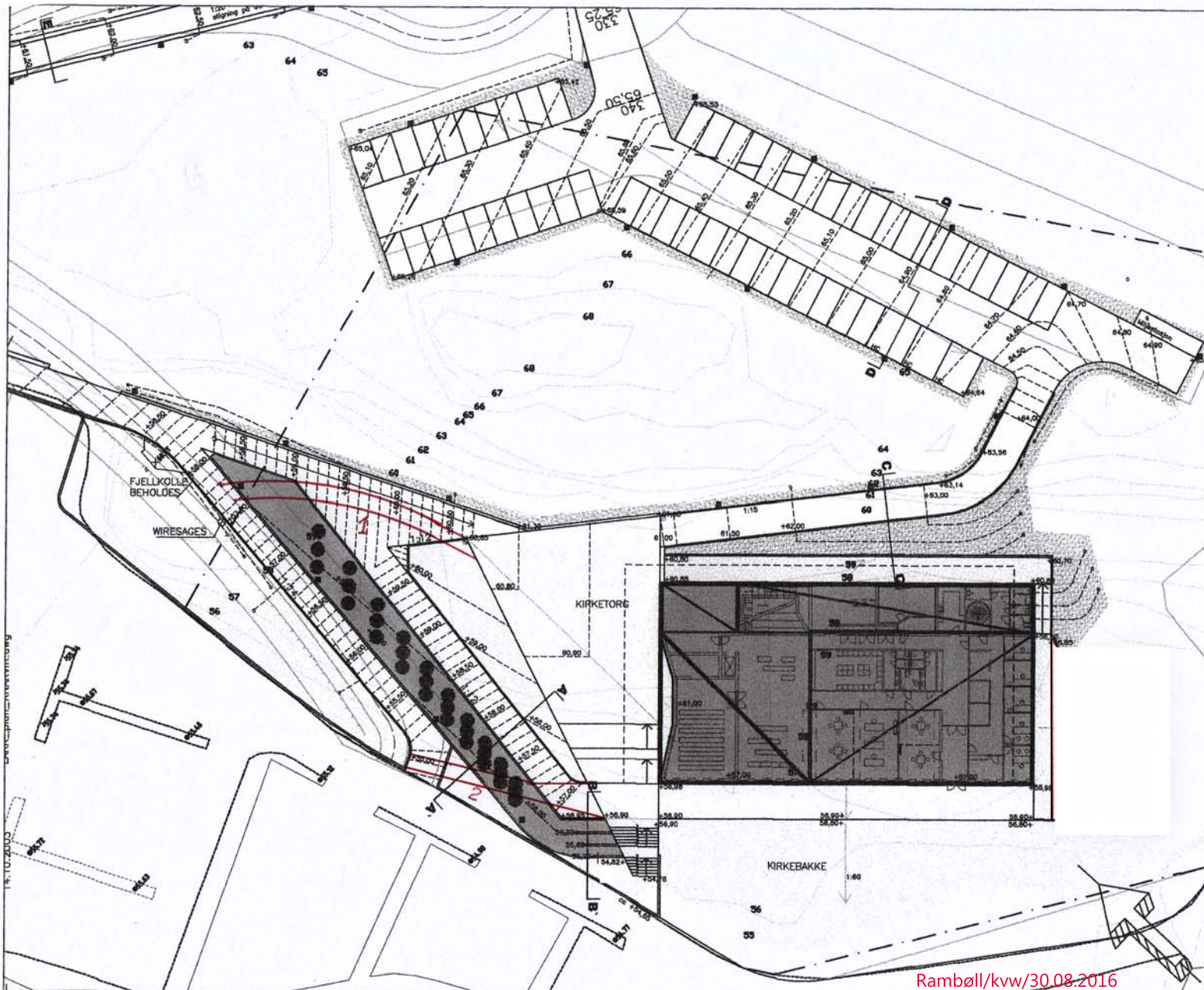

**TEGNFORKLARING**

PLASSTØPT BETONG	[Hatching pattern]
ASFALT	[Hatching pattern]
GRESS	[Hatching pattern]
REPARERT TERRENG	[Hatching pattern]
BUNNDEKKER	[Hatching pattern]
GRUS	[Hatching pattern]
STØTTEMUR/KANT 20/80	[Hatching pattern]
KANTSTEIN 15/30	[Hatching pattern]
KANTSTEIN 12/25 (P-PLASS)	[Hatching pattern]
LYSMÅST	[Symbol]
SLUK/KUM	[Symbol]
SPALTERENNE	[Symbol]
FALL OVERVANN	[Symbol]
SØYLELEIK	[Symbol]
BYGGEGRENSE	[Line style]
FORMÅLSGRENSE	[Line style]
FRA REG. PLAN	[Line style]
GRENSE KIRKETOMT	[Line style]

01	08.07.11	BYGGJOURNAL	Ba	MS	Ba
REV.	BAK	REVISJON			
REV.	1.00	UTV. 2	1.1	1.1	1.1
					2010 01

PROSJEKTLEDER

ARK

LAR

RIBR

RIB

RIE

RIV

RIG



DETALJPROSJEKT

DEN NORSKE KYRKJA

LINDÅS KYRKELEGE FELLESRÅD

KNARVIK KIRKE

LANDSKAPSPLAN

Gangstiar

Skisse 1:500

REV.	BAK	REV.	1.00	UTV. 2	1.1	1.1	1.1
					2010 01		

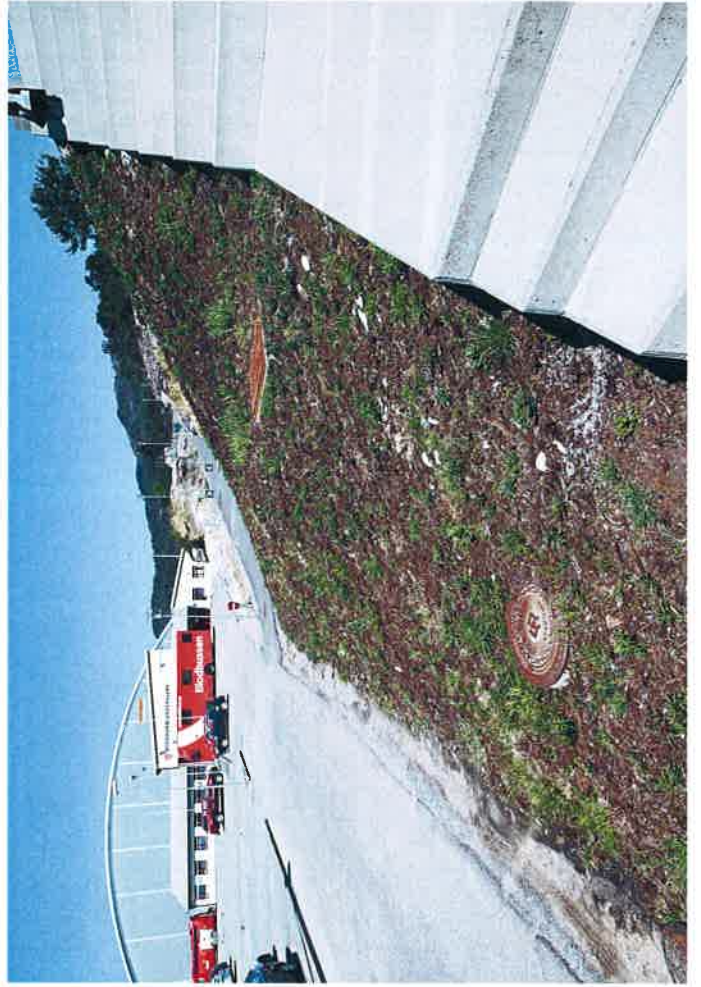

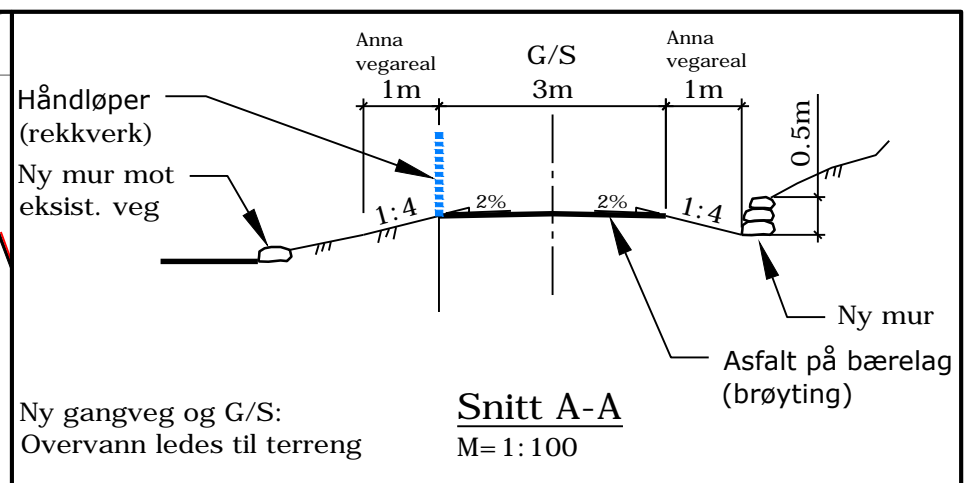
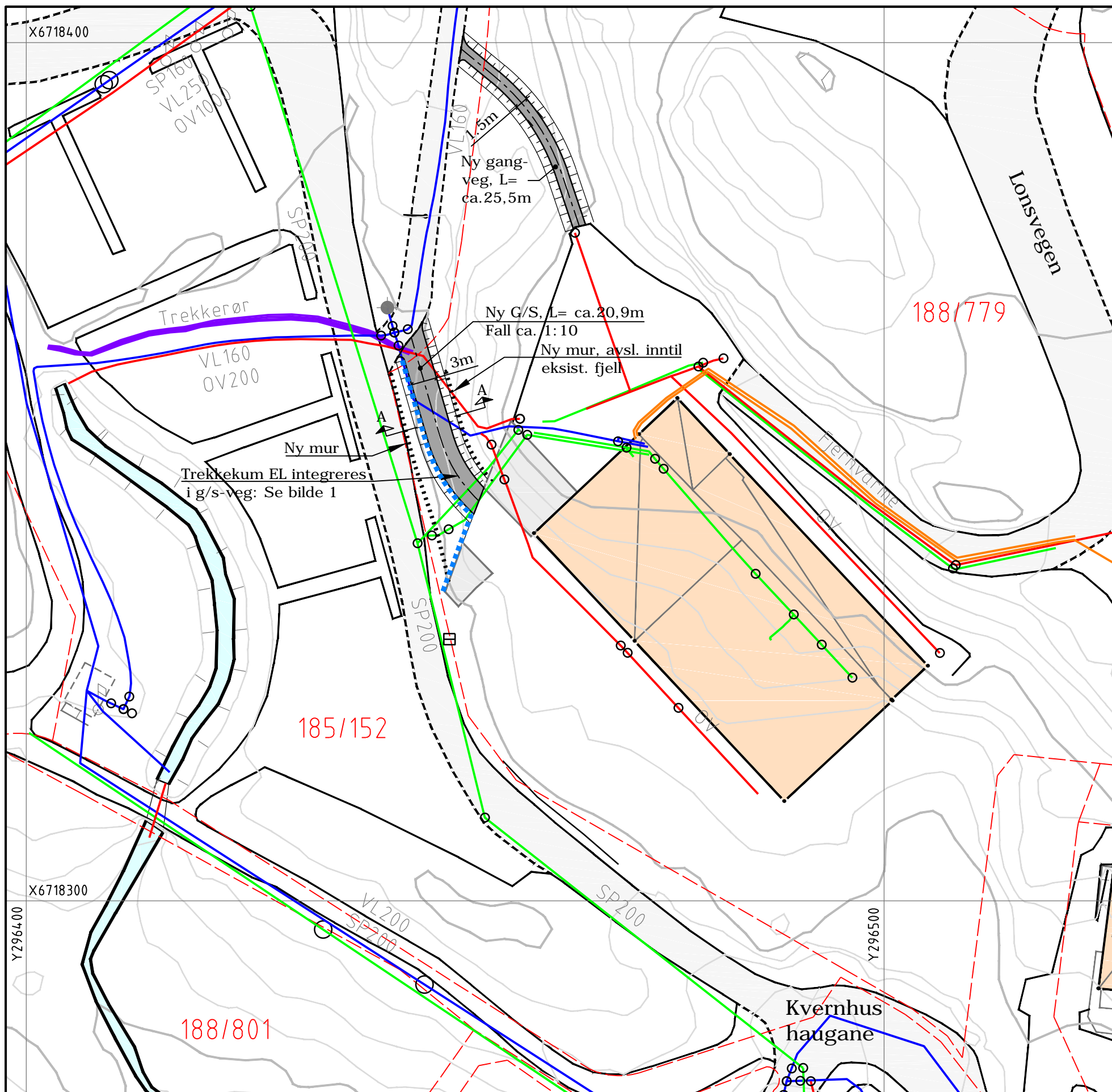

**Teiknforklaring:**

- : Vannledning
- : Spillvannsledning
- : Overvannsledning
- : Fjernvarmeledning
- : Trekkerør
- : Nye gangveger
- : Ny mur
- : Håndløper (rekkverk)

REV.	DATO	ENDRING	SIGN.
TEGNINGSSTATUS		SØKNAD OM TILTAK	

**RAMBOLL**

POSTBOKS 3705 FYLLINGSDALEN, N-5845 BERGEN  
TLF: 55 17 58 00 - FAX: 55 17 58 10

OPPDAGSGIVER	Lindås kyrkjelege fellesråd
OPPDAG	Nye gangveger ved Knarvik Kyrkje

INNHOOLD	Plan og snitt
----------	---------------

OPPDAG NR.	5100145	DATO	2016-12-07	MÅLESTOKK	1:500/100 (A3)
TEGNING NR.	S700 1 001	REV.		TEGN.	ESSt
				KONTR.	KvW

F-1



Eksisterende sit. F-1



## Erklæring om ansvarsrett

etter plan- og bygningsloven (pbl) § 23-3

Erklæringen skal sendes til *ansvarlig søker*.

Alternativt kan erklæringen sendes direkte til kommunen, men da må ansvarlig søker få tilsendt en kopi.

Erklæringen gjelder							
Eiendom/ byggested	Gnr.	Bnr.	Festenr.	Seksjonsnr.	Bygningsnr.	Bolignr.	Kommune
	188	779					LINDÅS KOMMUNE
	Adresse				Postnr.	Poststed	
	Lonsvegen 1				5914	ISDALSTØ	

Foretak			
Foretakets navn			Organisasjonsnr.
RAMBØLL NORGE AS			915251293
Adresse		Postnr.	Poststed
Postboks 3705 Fyllingsdalen		5845	BERGEN
Kontaktperson		Telefon	Mobiltelefon
Karin Van Wijngaarden		91708599	91708599
E-post			
kvwbrg@ramboll.no			
Foreligger sentral godkjenning ? <input checked="" type="checkbox"/> Ja <input type="checkbox"/> Nei			
Hvis ja, dekkes ansvarsområdene av sentral godkjenning? <input checked="" type="checkbox"/> Helt <input type="checkbox"/> Delvis <input type="checkbox"/> Nei			

Ansvarsområde							
Funksjon (SØK, PRO, UTF, kontroll)	Beskriv arbeidet foretaket skal ha ansvar for	Tiltaks- klasse	Våre samsvareklæringer/kontrollerklæringer vil foreligge ved: (sett X)				
			Søknad om ramme- tillatelse	Søknad om igangsettings- tillatelse/ ett-trinns søknad	Søknad om midlertidig brukstillatelse	Søknad om ferdigattest	
PRO	Arkitekturprosjektering	1		X			

Erklæring og underskrift	
Foretaket er kjent med reglene om straff og sanksjoner i pbl kap 32 og at det kan medføre reaksjoner dersom det gis uriktige opplysninger. Foretaket forplikter seg til å stille med nødvendig kompetanse i tiltaket jf. SAK10 kap. 10 og 11	
<input checked="" type="checkbox"/> Ansvarlig prosjekterende erklærer at prosjekteringen skal være planlagt, gjennomført og kvalitetssikret i henhold til pbl jf. SAK10 §12-3 <input type="checkbox"/> Ansvarlig utførende erklærer at arbeidet ikke skal starte før det foreligger kvalitetssikret produksjonsunderlag for respektive del av utførelsen jf SAK10 § 12-4 <input type="checkbox"/> Ansvarlig kontrollerende erklærer uavhengighet, jf. SAK10 § 14-1, og vil redegjøre for endringer som kan påvirke uavhengigheten jf. SAK10 §12-5	
Dato	Underskrift
05.12.2016	<i>Karin Van Wijngaarden</i>
Gjentas med blokkbokstaver KARIN VAN WIJNGAARDEN	

Kommunens saksnr.	Vedlegg G - 2	Side 1 av 1
-------------------	------------------	----------------



### Gjennomføringsplan

Versjonsnr. 1	Dato 05.06.2016	Signatur, ansv. søker <i>Kuntyngarden</i>
------------------	--------------------	--

Eiendom/ byggested	Gnr. 188	Bnr. 779	Festenr.	Seksj.nr.	Bygn.nr.	Kommune LINDÅS KOMMUNE	Adresse Lonsvegen 1	Postnr. 5914	Poststed ISDALSTØ
-----------------------	-------------	-------------	----------	-----------	----------	---------------------------	------------------------	-----------------	----------------------

Beskrivelse av fagområde, ansvarsområde, tiltaksklasse (i hvv. prosjektering, utførelse og kontroll)			Foretakets navn og org.nr.	Kryss for planlagt samsvarserklæring / kontrollerklæring erstattes med dato når denne foreligger				Sett kryss når arbeidet innen ansvarsområdet er avsluttet
Alle fagområder i tiltaket	Beskrivelse av ansvarsområdet hentet fra erklæring om ansvarsrett	Tiltaks-klasse		Søknad om rammetillatelse	Søknad om igangsettings-tillatelse/ett-trinnsøknad	Søknad om midlertidig brukstillatelse	Søknad om ferdigattest	
(1)	(2)	(3)	(4)	(5)	(6)	(7)	(8)	(9)
PRO	Arkitekturprosjektering	1	Rambøll Norge AS, 915251293		X			

## Karin van Wijngaarden

---

**From:** Arne Eikefet <Arne.Eikefet@lindas.kommune.no>  
**Sent:** 2. september 2016 16:24  
**To:** Karin van Wijngaarden  
**Cc:** Arne Helgesen; Atle Dingen  
**Subject:** SV: Vedr gangstiar Landås Kyrkje  
**Attachments:** Vegnorm 2015 for Hordaland 1-4 - 6.10 2015.docx

**Follow Up Flag:** Follow up  
**Flag Status:** Completed

Hei.

Det er viktig at desse gangvegane fungerer heile året. Det er då særleg to saker som er viktig:

- at dei tåler brøyting med tungt utstyr og
- at overvatn vert teke hand om slik at det ikkje danner seg is-svullar, verken på desse vegane eller der dei munner ut nede.

Oversender derfor vår vegnorm der det framgår krav til kommunale gangvegar. Sjølv om desse to gangstiane ikkje kjem direkte inn under dette, så må dei ha tilsvarande kvalitet dersom det kan bli aktuelt at kommunen skal stå for brøytinga her med sitt tunge utstyr.

Når det gjeld løysingar og konsekvensar for overvatn (-kvar dette blir av) må dette sjekkast opp i på staden.



**Arne Eikefet**

*Prosjektleder infrastruktur og samferdsel*

56 37 56 75 / 975 26 136

are@lindas.kommune.no

---

**Fra:** Arne Helgesen  
**Sendt:** 31. august 2016 14:51  
**Til:** Atle Dingen; Arne Eikefet  
**Emne:** VS: Vedr gangstiar Landås Kyrkje

Lindås kommune  
Avd. Byggesak  
Kvernhusmyrane 20  
5914 Isdalstø

**RAMMESØKNAD**  
**KNARVIK KYRKJE – GANGSTIAR**  
**GNR 188 , BNR 779, GJERVIK YTRE, LINDÅS KOMMUNE**

Ein viser til førehandskonferanse dd 07.07.16.

Ein ser trong for forbetra tilkomst til sokkeletasjen, når han skal takast i bruk. 2 gangstiar er difor tenkt etablert vest for kyrkja si sokkeletasje. Gangstiar etablerast utan terrenginngrep, med fast dekke. Omfang og plassering jf nabovarsla skisse; D-2. Tidlegare godkjende gangstiar i same område (vist på D-2) krev større terrenginngrep og er difor ikkje å foretrekke.

Kyrkja fekk midl. bruksløyve for hovudetasjen med tekniske rom i sokkeletasjen, den 19.09.2014. Teknisk drift sin avdeling i kommunen står ansvarleg for veg og gang-sykkelveg i området. Nedre trase får gang-sysselstandard for offentleg drifting, og er utforma i samarbeid med avdelinga. Deira uttale er lagt ved, sjå I-1. Traseen lengre opp i terrenget lagast som ein enkel snarveg til/frå kyrkjetorget.

Dato 2016/12/06

Rambøll  
Folke Bernadottes vei 50  
PB 3705 Fyllingsdalen  
5845 Bergen

T +47 55 17 58 00  
F +47 55 17 58 10  
www.ramboll.no

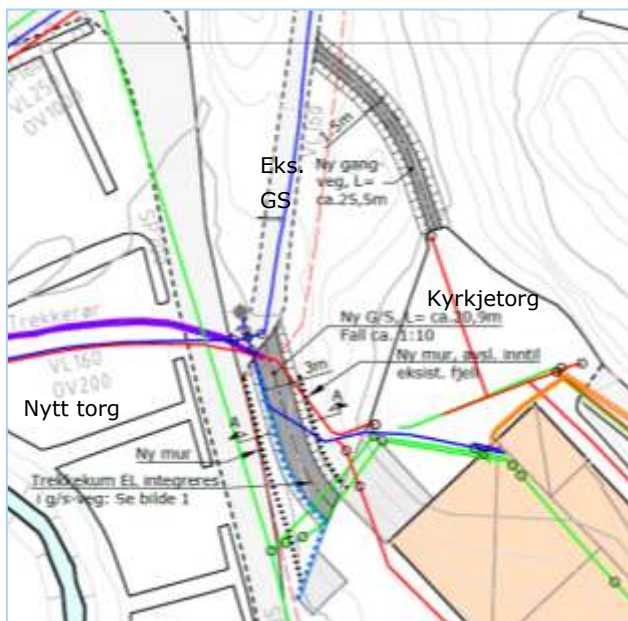



PBL § 19-2: Sjå B-1 i høve til plankrav.

Beredskap- og slukkemannskap.

Tilkomst for brannvesen er uendra. Rømming vert betre løyst.

Infrastuktur: Trafikk og veger er uendra. Kum med el-kabling vil integrerast. Eksisterande VA installasjonar finnst på digitale kart. Tiltaka får inga konflikstar med desse. Overvatn ledast til terreng. Tiltaka ligg nær dei bygde strukturane, slik at verdifull natur ikkje vert nedbygd.

Miljø: Miljøomsyn skal takast medan stiana vert bygd. Miljøet og grøntstrukturen rundt kyrkja må takast godt vare på, sett i lys av framtidig torgfunksjon på parkeringa i sørvest. Der naudsynt oppførast tørrmur i naturstein på < 1m høgde.

Konsekvensar: Tiltaka ligg nær dei bygde strukturane, slik at verdifull natur ikkje vert nedbygd. Tiltaka er i tråd med barn og unge sine interessar, og får ikkje negative konsekvenser for sine omgjevnader, eller for naboar/gjenbuarar. Tiltaka underordnast arkitekturen og fylgjer terrenget og sokkeletasjen sin form. I høve til bygninga: Kyrkja har heis og godkjend tilkomst.

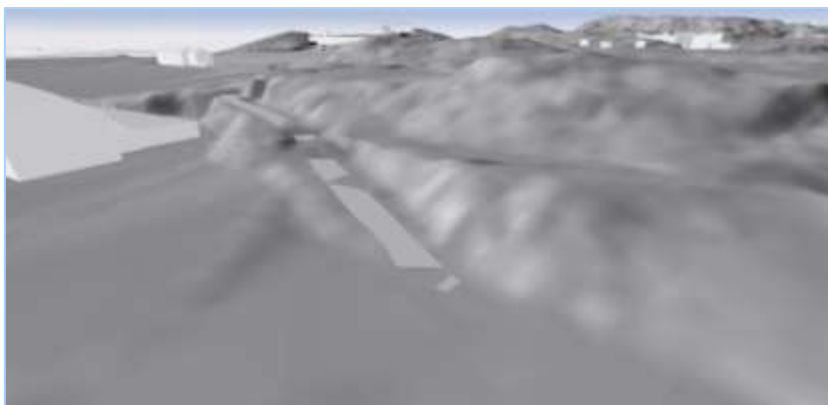

**Eksisterande GS ned til nytt Torg.**

Tiltaka vil ha positive konsekvensar for helse, miljø, sikkerheit og tilkomst. Planrelaterte omsyn vert ivaretekne.

Ein ber om at faktura sendast tiltakshavar.

Med venleg helsing,

**Karin van Wijngaarden**

Siv Ark Planlegger  
M/D +47 91708599  
kvwbrg@ramboll.no