

Nabovarsel for tiltak etter plan- og bygningsloven (pbl)

For nedenfornevnte eiendom er det i henhold til bestemmelsene i § 94 nr. 3 i plan- og bygningsloven av 14.juni 1985 nr. 77 er sendt følgende nabovarsel:

Til _____			
som eier/fester av:			
Gnr.	Bnr.	Festenr.	Seksjonsnr.
108			
Eiendommens adresse			

Tiltak på eiendommen:			
Gnr.	Bnr.	Festenr.	Seksjonsnr.
108			
Eiendommens adresse			
Kolås			
Postnr.	Poststed		
5955	LINDÅS		
Eier/fester			
JS Eiendom			

Det varsles herved om

Søknad om tiltak som krever tillatelse etter plan- og bygningsloven § 93.

- | | | |
|--|---------------------------------------|---|
| <input type="checkbox"/> Nybygg | <input type="checkbox"/> Anlegg | <input checked="" type="checkbox"/> Endring av fasade |
| <input type="checkbox"/> Riving | <input type="checkbox"/> Skilt | <input type="checkbox"/> Eiendomsdeling eller bortfeste |
| <input type="checkbox"/> Innhengning mot veg | <input type="checkbox"/> Bruksendring | <input type="checkbox"/> Dispensasjoner |
| <input type="checkbox"/> Annet beskriv | Ending av gitt tillatelse | |

Søknaden er lagt ut på besøksadresse:
Eventuelle merknader må være kommet til ansvarlig søker innen 2 uker etter at dette varslat er sendt.
(Kopi kan sendes kommunen.)

Ansvarlig søkers adresse
Arkitektcompagniet as ,Olsvikskjenet 151, 5184 Olsvik
E-postadresse
post@arkitektcompagniet.com

Det varsles herved om

Melding om tiltak etter plan- og bygningsloven

- | | | |
|--|---|--------------------------------|
| <input type="checkbox"/> Driftsbygning i landbruket pbl § 81 | <input type="checkbox"/> Mindre byggearbeid | <input type="checkbox"/> Skilt |
|--|---|--------------------------------|

Meldingen kan sees hos kommunen på adresse:
Eventuelle merknader må være kommet til kommunen innen 2 uker etter at dette varslat er sendt.

Kommunens adresse

LINDÅS KOMMUNE	
Klassering	108/544
29. 01. 2014	
Ark. saksnr.	Løpenr.
2014/213	
Saksnr.	Tilgangskode
KBJ	

Beskriv nærmere hva nabovarslet gjelder

Utvivelse av terrasse. Endret plassering.

Vedlegg

Beskrivelse av vedlegg	Gruppe	Nr. fra - til	Ikke relevant
Dispensasjonssøknader	B	-	<input checked="" type="checkbox"/>
Situasjonsplan	D	1 - 1	<input type="checkbox"/>
Fasadetegninger og snitt	E	1 -	<input type="checkbox"/>
Andre vedlegg	J	-	<input type="checkbox"/>

Underskrift

Sted	Dato	Underskrift (tiltakshaver eller ansvarlig søker)
Olsvik	20/1-14	
Telefon	I meldingssaker skriver tiltakshaver under	Gjentas med blokkbokstaver
55930790		Ørjan Thorsen

Kvittering for nabovarsel

Nabovarsel kan enten sendes som rekommandert sending eller overleveres personlig mot kvittering. Ved personlig overlevering vil avkryssing gjelde som bekreftelse på at varselet er mottatt.

Eiendom/byggested				Nabo-/gjenboer eiendom				Nabo-/gjenboer eiendom eier/fester			
Gnr.	Bnr.	Festenr.	Seksjonsnr.	Adresse				Adresse			
108	544			Kolås							
108	395			Grønfjellia 26				OLE F. LEIRVÅG / TINA S. PEDERSEN			
				5955 Lindås				5955 Lindås			
<input type="checkbox"/> Varsel er mottatt <input type="checkbox"/> Samtykker i tiltaket				Dato 22. 01. 14				Sign. [Signature]			
108	393			Grønfjellia 22				Iren Wergeland			
				5955 Lindås				5955 Lindås			
<input type="checkbox"/> Varsel er mottatt <input type="checkbox"/> Samtykker i tiltaket				Dato 26. 11. 14				Sign. [Signature]			
108	394			Grønfjellia 24				JACEK NORBERT PTASZYNSKI			
				5955 Lindås				5955 Lindås			
<input type="checkbox"/> Varsel er mottatt <input type="checkbox"/> Samtykker i tiltaket				Dato 20. 01. 2014				Sign. [Signature]			
108	297			Grønffellet 30				Gunnar Heggernes			
				5955 LINDÅS				5955 LINDÅS			
<input type="checkbox"/> Varsel er mottatt <input type="checkbox"/> Samtykker i tiltaket				Dato 21/1-14				Sign. [Signature]			
108	373			LINDÅS EIENDOMSELSKAP A/S				LINDÅS EIENDOMSELSKAP A/S			
				5955 LINDÅS				5955 LINDÅS			
<input type="checkbox"/> Varsel er mottatt <input type="checkbox"/> Samtykker i tiltaket				Dato 25/1-14				Sign. [Signature]			

Det er per dags dato innlevert rekommandert sending til ovennevnte adressater.

Samlet antall sendinger: _____ Sign. _____

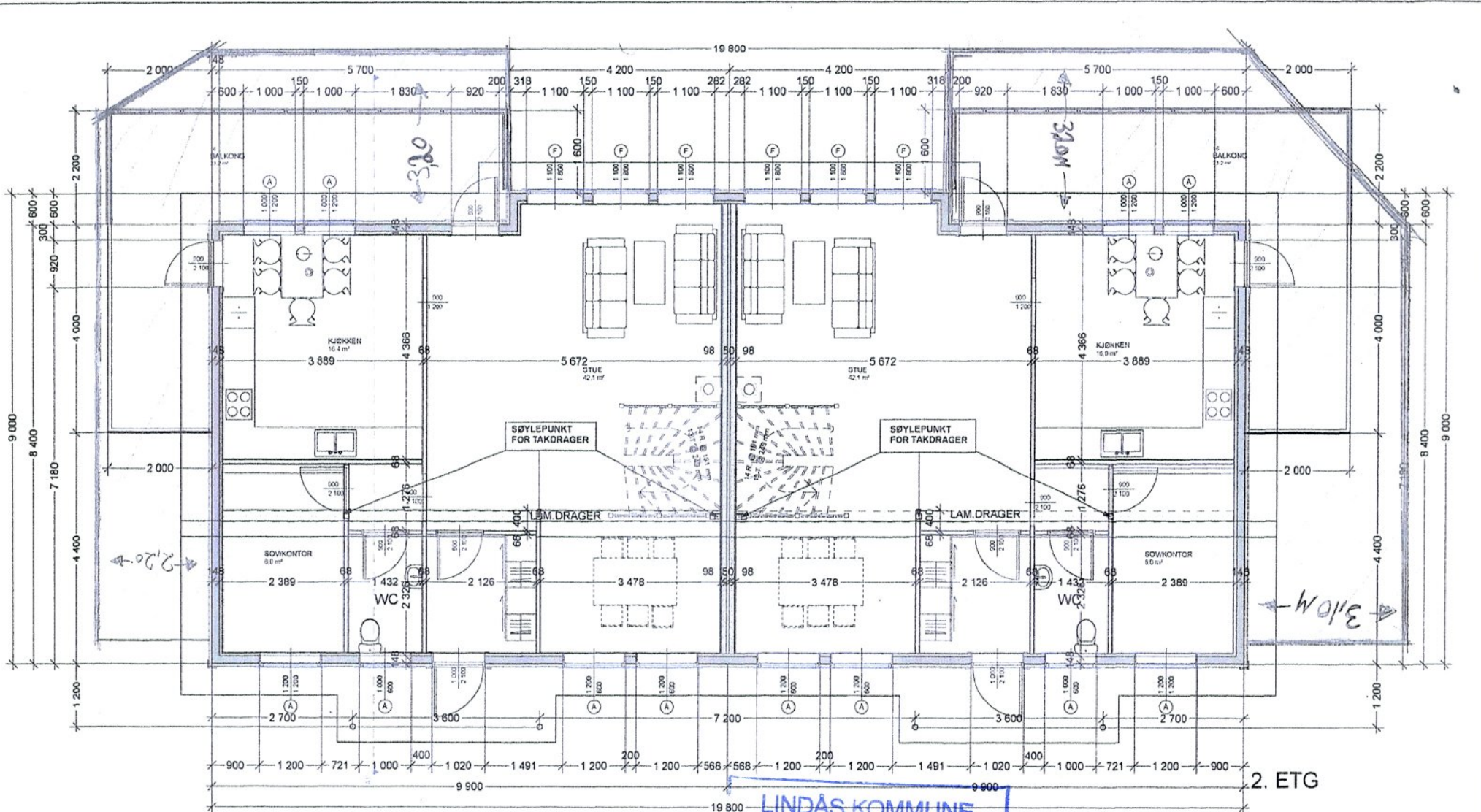

LINDÅS KOMMUNE

Klassering: 108/544

29. 01. 2014

Ark. saksnr. 2014/213	Løpenr.
Saksnr. K57	Tilgangskode

Rev.	Sign.	Dato	Rev.	Sign.	Dato
			MÅL		
			AREALER		
			BYA (BETONSET AREAL)	220,9	1:50
			BRA (BRUKSBAREAL)	310,6	Sign. ST
Byggherre JS EIENDOM			KOMMUNE LINDÅS		
Byggeplass KOLÅS			Tegning		
Prosjekt TOMANNSBOLIG			PLAN 2. ETG		
			Dato 11.10.11.		
			VEDLEGG NR. - E 5		
			Tegn.nr. 5		

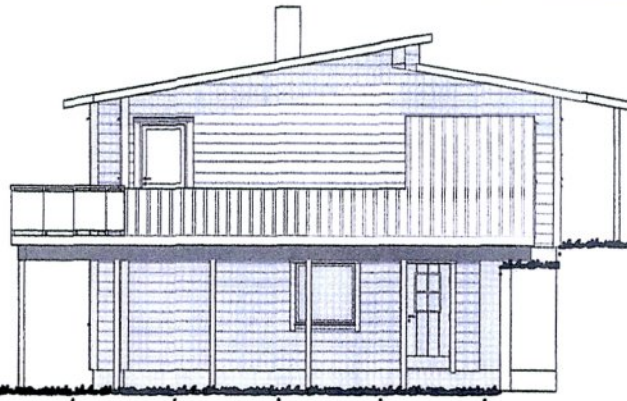

SØRØST

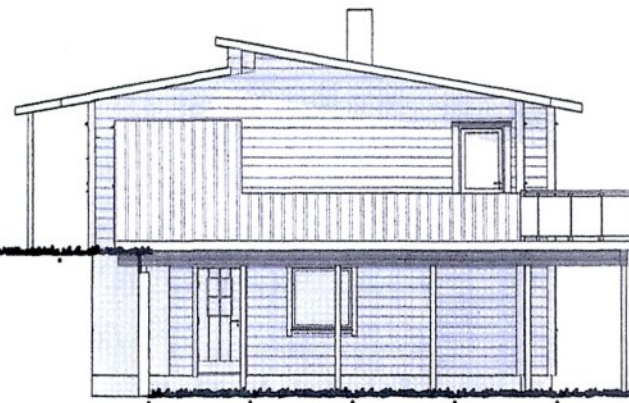

NORDVEST

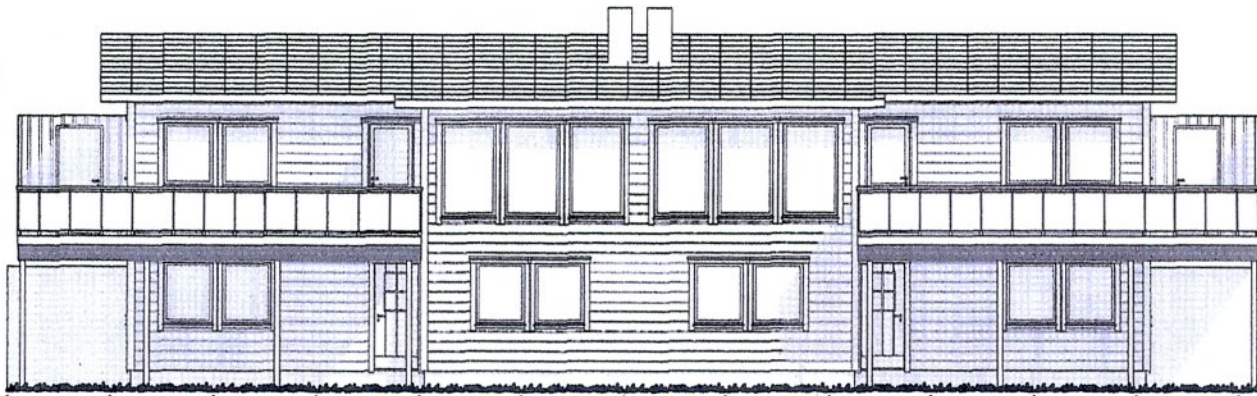

SØRVEST

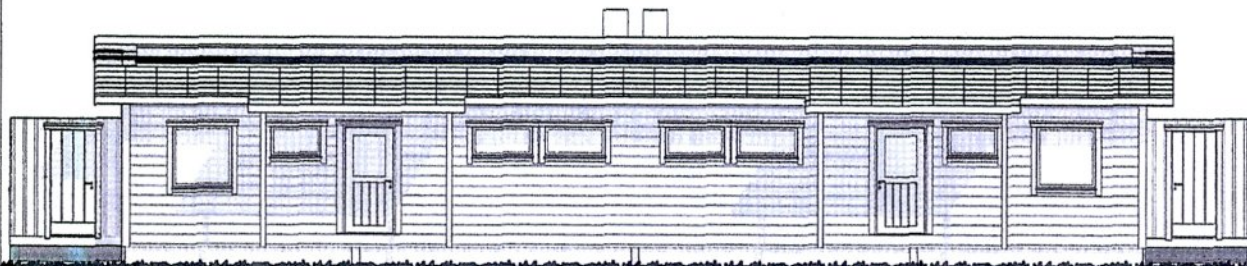

NORDØST

LINDÅS KOMMUNE	
Klassering	108/544
29. 01. 2014	
Ark. saksnr.	Løpenr.
2014/213	
Saksnr.	Tilgangskode
KBZ	

B				D			
A	utvidet balkong	st	22.03. 12.	C			
Rev.		Sign.	Dato	Rev.		Sign.	Dato
 arkitekt- compagniet					AREALER		Mål
					BYA (BEBYGGET AREAL)	220,9	1 : 100
Arkitektcompagniet as, Olavikskjøllet 161, 8104 Olvik, tlf: 56930791 fax 56930791 epost: post@arkitektcompagniet.com, Hjemmeside: www.arkitektcompagniet.com					BRA (BRA/KSAREAL)	310,6	Sign. ST
					Byggherre	JS EIENDOM	
Byggeplass	KOLÅS		Tegning	VEDLEGG 09.		NR. - E 3	
Prosjekt	TOMANNSBOLIG		FASADER	Tegn.nr. 3		3	

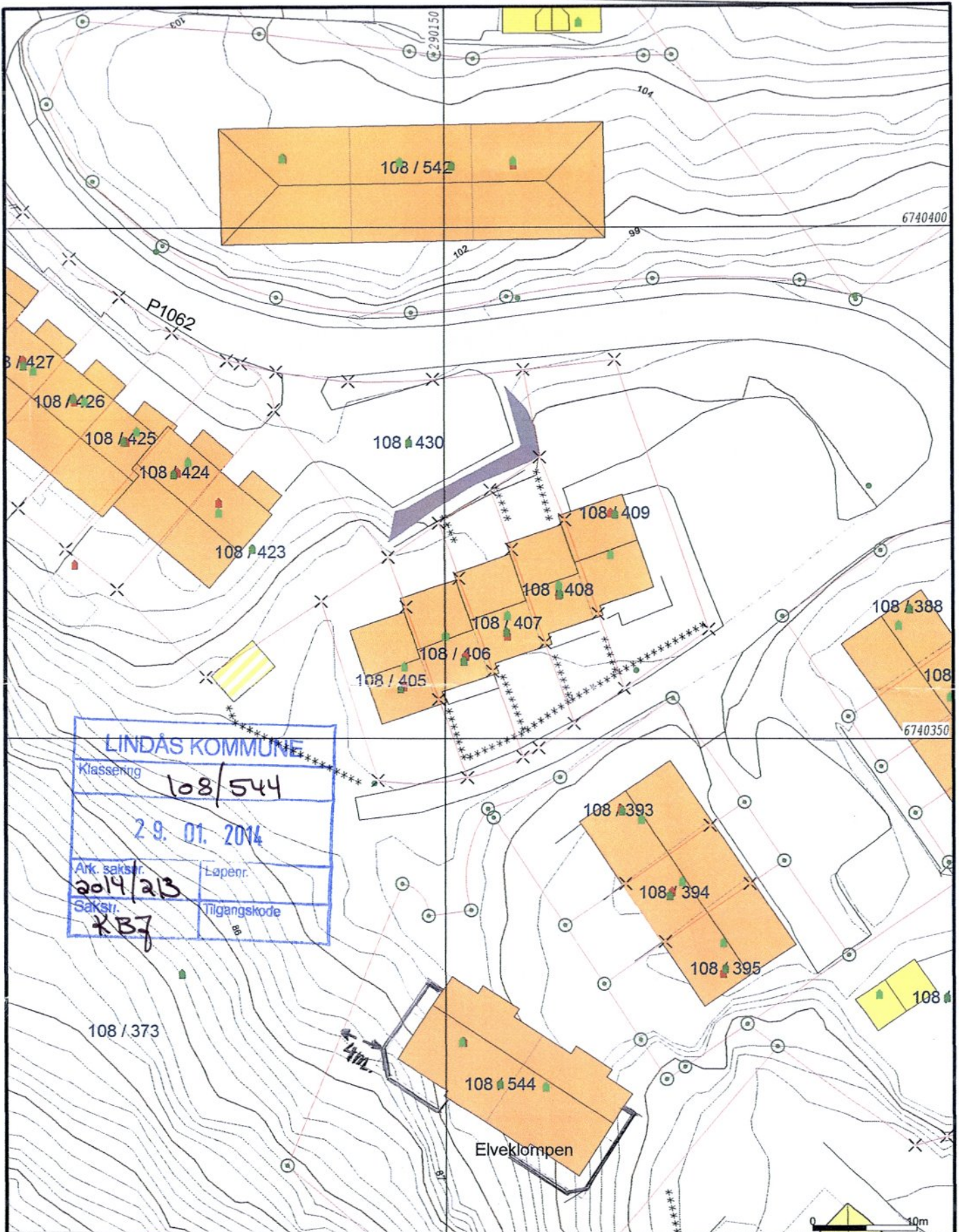

LINDÅS KOMMUNE
 Klassering 108/544
 2.9.01.2014
 Ark. saknr. 2014/23
 Løpnr.
 Saksnr. KB7
 Tilgangskode

- Målte Grenser
- Registrerte Grenser
- Udefinert grenser
- Terrengmålte grense
- Konstruert grensepunkt
- Bolig
- Bustad m/leilighet
- Våningshus
- Større bustader
- Hytte/feriehus
- Garasje/uthus
- Industri/lager
- Andre bygg



Lindås kommune
 Geodata avdeling



Dato: 2014.01.09
 Sign: lima

Situasjonskart

Målestokk
 1:500

Beliggenhet og høyder må oppfattes som orienterende.