

Arne H. Alver
Alvervegen 13
5911 Alversund

LINDÅS KOMMUNE	
Klassering	
- 3. 01. 2017	
Ark. saksnr.	Løpenr.
Saksh.	Tilgangskode

03.01.2017

Lindås Kommune
Byggesaksavdeling
V/ Eilin Houlison Molvik

Vedr byggesak ref 16/3901 – 16-35156

Her kjem tilleggsdokumentasjon til søknad om tilbygg gbrnr 137/219

1. Situasjonsplan med ytre hovudmål på tilbygget med innteikna avstand til eigedomsgrense og til midten av vegen
2. Tilbygget kjem ikkje nærare vegmidte enn 15 meter
3. Oppdatert planteikning med påført mål på tilbygget

Vonar då at all dokumentasjon er på plass

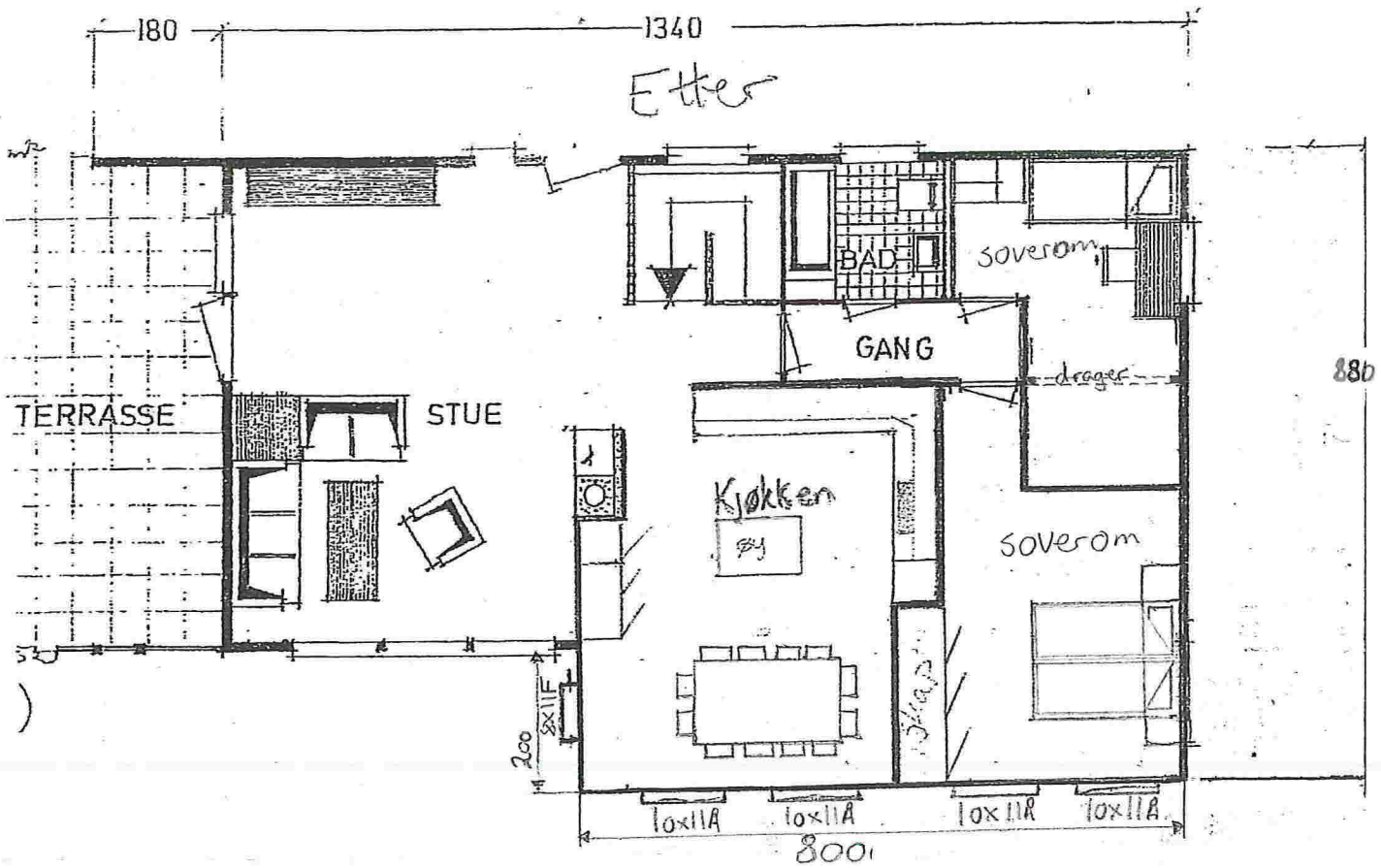
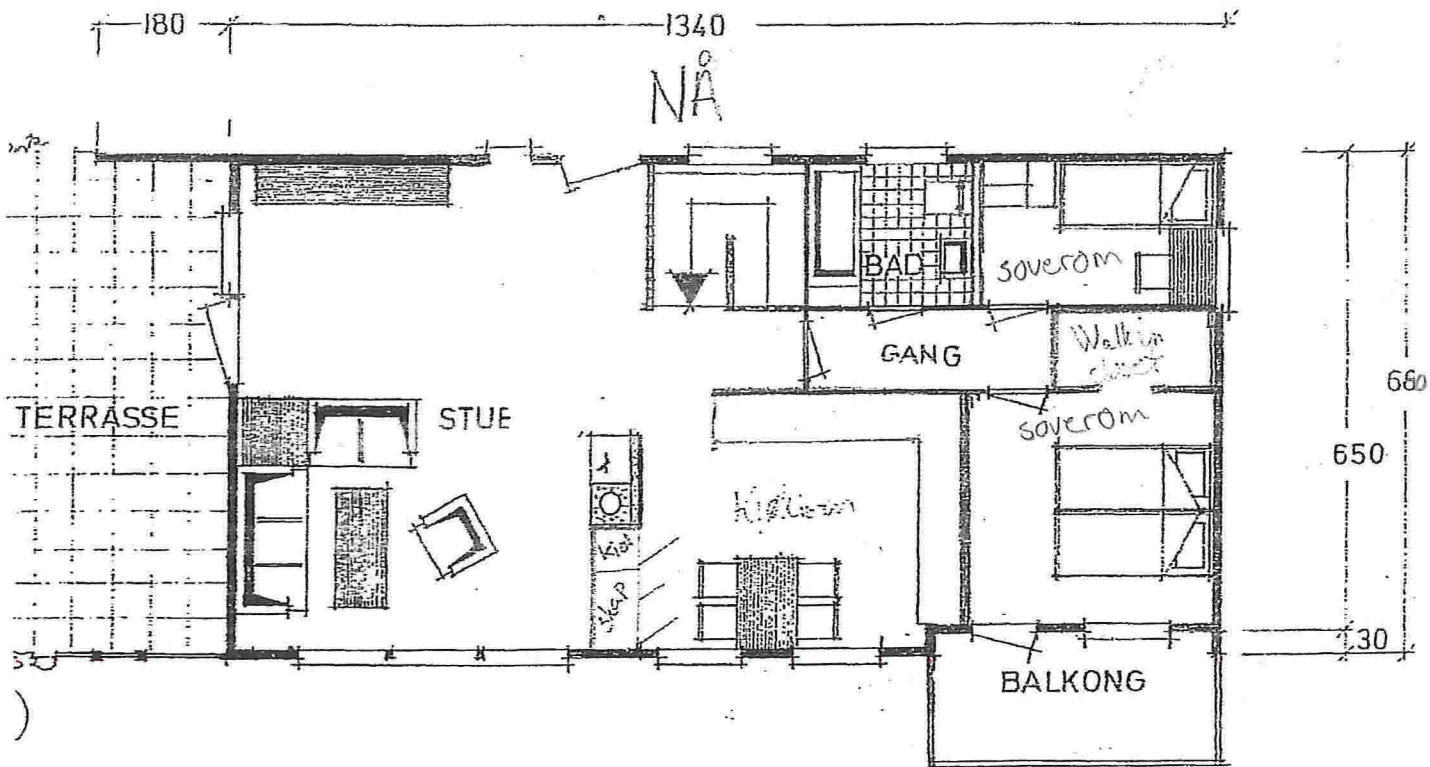

Venleg helsing

Nina Berntsen og Arne H. Alver

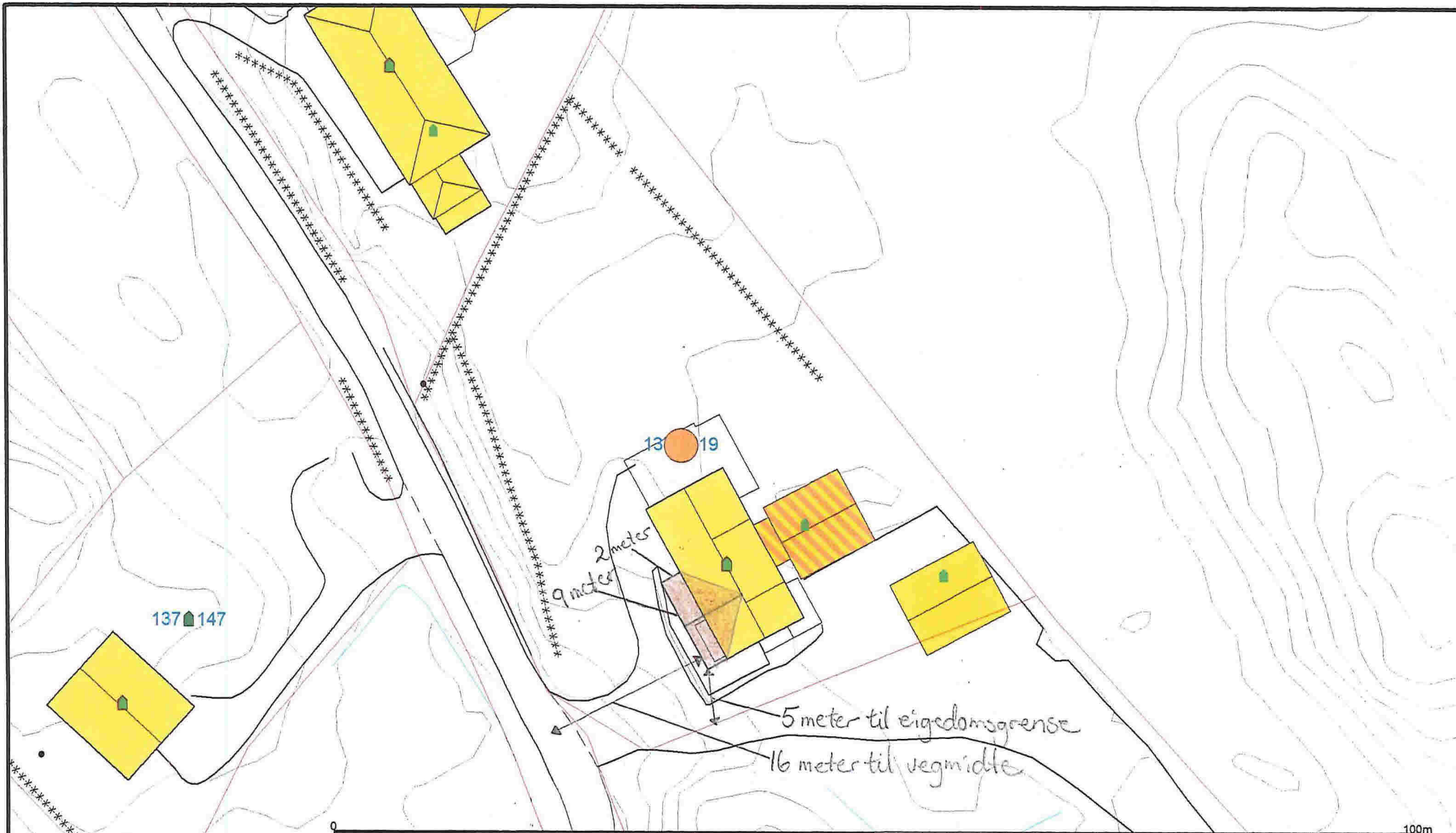



- Avlop felles
 - Drensledning
 - Overvann
 - Pumpeledning spillvann
 - Pumpeledning vann
 - Spillvann
 - Vannledning
 - Udefinert grense
 - Terrengmålte grense
 - Konstruert grensepunkt
 - Bolig
 - Bustad m/leilighet
 - Våningshus
 - Storre bustader
 - Hytte/feriehus
 - Garasje/uthus
 - Industri/lager
 - Andre bygg
- Beliggenhet og høyder må oppfattes som orienterende.

	Lindås kommune Geodata avdeling	
Dato: 2016.12.27 Sign: lieiho	Kartutsnitt gbnr. 137/219	Målestokk 1:500



Arne H Alver
Alvervegen 13
5911 ALVERSUND

Referanser:
Dykkar:
Vår: 16/3901 - 16/35156

Saksbehandlar:
Eilin Houlison Molvik
EilinHoulison.Molvik@lindas.kommune.no

Dato:
27.12.2016

Førebels svar - trong for tilleggsdokumentasjon gbnr 137/219 Alver

Kommunen stadfestar å ha motteke dykkar søknad 14.12.16

Mottakskontroll

Kommunen har kontrollert søknaden og finn at den ikkje er fullstendig, jf. byggesaksforskrifta (SAK) § 5-4. Vi ber om at søknaden vert supplert med følgjande dokumentasjon:

- ✓ 1. Oppdatert situasjonsplan påført ytre hovudmål på omsøkt tiltak, samt avstand til vegmidte og eigedomsgrense, de kan nytte vedlagt kartutsnitt.
2. Dersom tiltaket kjem nærare vegmidte enn 15 meter må de søkje om dipsensasjon frå 15 meters byggegrense langs offentleg veg, de kan nytte vedlagt skjema.
3. Oppdatert planteikning påført mål på tilbygget.

Kommunen ber om at tilleggsinformasjon vert sendt inn samla innan 31.01.2017. Dersom informasjonen ikkje er sendt til kommunen innan fristen, vert saka tatt til handsaming ut frå dei opplysningane som ligg i søknaden.

Sakshandsamingsfrist

Tidsfristar for sakshandsaming går fram av plan- og bygningslova § 21-7, jf. SAK § 7-1.

Gebyr

Gebyr vert rekna ut i frå Lokal forskrift om gebyr for teknisk forvaltningsteneste. Det vert sendt ut krav om gebyr i samsvar med gjeldande forskrift når saka er ferdig handsama.

Med helsing

Siril Sylta
avdelingsleiar

Eilin Houlison Molvik
rådgjevar

Dette dokumentet er elektronisk godkjent og har difor ingen signatur.

