



Statens vegvesen

Særskilt vedtak og betingelser for arbeidet

Plan nr.:	N7072-2017	Sveis nr:	17/14	Vedtak nr.:	N7072-2017
Veg nr.:	Fv. 396	fra Hp/km:	01 / 0,320	til Hp/km:	01 / 0,550
Strekning:	Vågseidet X Fv. 57 - X Fv 397			Sted:	Sævråsvegen
Arbeid som skal utføres: Opplasting av tømmer + hogst langs veg / vindfallsopprydding					
Arbeidet utføres i perioden					
Fra dato:	20 januar 2017	Til dato:	31 mai 2017		
Annet: Arbeidstid : Det skal ikke lastes i tida kl 07.00 - 09.00 og 14.00 - 16.00. Resten av døgnet kan benyttes. Fre. Til 14.00.					

Region: Vest	Region (2): Velg
Avdeling: Hordaland	Avd. (2): Velg
	Avd. (3): Velg
Seksjon: Vegseksjon Nord-, Midt- og Sunnhordland	Telefon: 95845124
	Faks:
Adresse:	e-post: nordhordland.arbeidsvarsling@vegvesen.no

Med hjemmel i skiltforskrift av 7. oktober 2005 nr 1219 §§ 26, 28, 30 og 32 og vegtrafikkloven §7 treffes vedtak om bruk av følgende trafikkregulerende skilt/lyssignaler/dirigering/oppmerking i samsvar med vedlagte skisse:

Fartsgrenseskilt (362.x).....	<input type="checkbox"/>	Andre trafikkregulerende tiltak	<input type="checkbox"/>	Trafikksignal (skytel).....	<input type="checkbox"/>	
<input type="checkbox"/>	<input type="checkbox"/>	<input checked="" type="checkbox"/>	<input type="checkbox"/>	Manuell dirigering.....	<input type="checkbox"/>	
30	40	50	60	70	80	
<input type="checkbox"/>	<input type="checkbox"/>	<input checked="" type="checkbox"/>	<input type="checkbox"/>	<input type="checkbox"/>	<input type="checkbox"/>	
90					Vegstengning.....	<input type="checkbox"/>

Betingelser for arbeidet:

- Arbeidet skal varsles som vist på vedlagte arbeidsvarslingsplan, datert: **18.01.2017**
- Bestemmelsene i skiltforskriften og håndbok 051 "Arbeid på og ved veg" gjelder for arbeidet
- Ansvarlig for gjennomføring og oppfølging (kryss av):

Statens vegvesen.....	<input type="checkbox"/>	⇒	Byggeleder:	<input type="text"/>
Annen offentlig etat.....	<input type="checkbox"/>	⇒	Angi hvilken:	<input type="text"/>
Entreprenør.....	<input checked="" type="checkbox"/>	⇒	Monrad Lassemo	
- Ansvarshavende: Kenneth Aaland Tlf./e-post: 95999541 / ka@vestskog.no
Stedsansvarlig(e): Endre Velken Tlf./e-post: 99497542
- Loggbok skal alltid føres, og returneres fylkesavdeling: **Hordaland**
- Lede-/følgebil
- Følgende skal varsles/informeres om arbeidet (kryss av):

Politi.....	<input checked="" type="checkbox"/>	Brannvesen.....	<input checked="" type="checkbox"/>	Ambulanse/lege.....	<input checked="" type="checkbox"/>
Vegtrafikksentralen.....	<input checked="" type="checkbox"/>				
Skole.....	<input type="checkbox"/>	⇒	Angi hvilke(n):	<input type="text"/>	
Kollektivselskap.....	<input checked="" type="checkbox"/>	⇒	Angi hvilke(t):	Tide	
Radio, presse m.m.....	<input type="checkbox"/>	⇒	Angi hvem:	<input type="text"/>	
Andre.....	<input type="checkbox"/>	⇒	Angi hvem:	<input type="text"/>	
- Tillatelser:

Gravetillatelse.....	<input type="checkbox"/>	Arbeidstillatelse.....	<input checked="" type="checkbox"/>
----------------------	--------------------------	------------------------	-------------------------------------

NB: Se vedlagte vilkår for gravetillatelsen
- Kopi av all dokumentasjon som inngår i arbeidsvarslingsplanen skal oppbevares på arbeidsstedet.
- Spesielle vilkår/betingelser:

Skilting i samsvar med HB N301. Lage sone med nedsett hastighet kortast mogeleg. Etablere rutiner for tilsyn med skilt / lykter, herunder reinhald. Sjå også side 4 i vedtaket.

NB: Politiet og ansvarshavende skal ha kopi av blanketten.

Bergen

18.01.2017

Sted

Dato

Statens vegvesen

A. Løtveit
Arve Løtveit

Sign. (etter fullmakt)



Statens vegvesen

Plan for varsling og sikring av vegarbeide

Plan nr.:	N7072-2017	Sveis nr:	17/14	Vedtaket nr.:	N7072-2017
Veg nr.:	Fv. 396	fra Hp/km:	01 / 0,320	til Hp/km:	01 / 0,550
Strekning:	Vågseidet X Fv. 57 - X Fv 397	Sted:	Sævråsvegen		
Arbeid som skal utføres:	Opplasting av tømmer + hogst langs veg / vindfallsopprydding				
Entreprenør:	Monrad Lassemo				
Adresse:	0	0	molassem@online.no		
Ansvarshavende:	Kenneth Aaland		Tlf./e-post: 95999541 / ka@vestskog.no		
Stedsansvarlig(e):	Kenneth Aaland		Tlf./e-post: 95999541		
Arbeidet utføres	fra dato:	20 januar	2017	Til dato:	31 september 2017

Underskrevet plan er vedtak med hjemmel i skiltforskriftens §29 og §30. Særskilt vedtak for trafikkregulerende tiltak skal vedlegges.

Varslingsmaterieill:

Skilt nr.:	Ant.:
	110 2
	149 2
	362.50-a 6
	364.50 2
	808 2
	802 2
	906 et behov
	1098 1+1

Merknader:

- Skilt skal blendast / fjernast når arbeid ikkje pågår.
- Ta omsyn til siktsoner og stopplengde ved skiltplassering.
- Bruk om nødvendig vaktperson .
- Ta særleg omsyn til mjuke trafikantar.
- Sjå også side 4 i vedtaket.
- Gjer arbeidsomr. kortast mogeleg.

Blankettfordeling:

- Statens vegvesen
- Entreprenør
- Ansvarshavende
- Politiet
- Lindås kommune

Skisse:

Skisse:

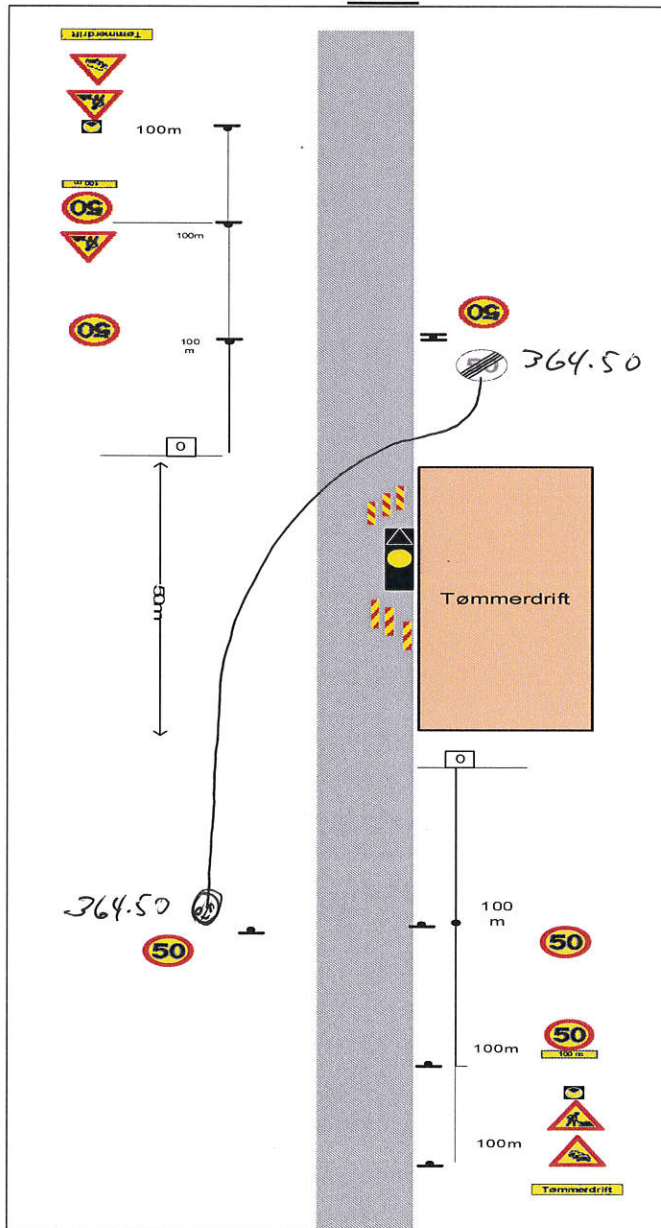

Husk 364.50 begge retninger. (H.veg-side.)

Fylles ut av skiltmyndigheten:

Bergen

18.01.2017

Sted

Dato

Statens vegvesen

A. Løtveit
Arve Løtveit

Sign. (etter fullmakt)



Statens vegvesen

Enkel risikovurdering av arbeide på eller ved veg

Plan nr.: N7072-2017	Sveis nr.: 17/14	Vedtak nr.: N7072-2017
Veg nr.: Fv. 396	fra Hp/km: 01 / 0,320	til Hp/km: 01 / 0,550
Strekning: Vågseidet X Fv. 57 - X Fv 397	Sted: Sævråsvegen	
Arbeid som skal utføres: Opplasting av tømmer + hogst langs veg / vindfallsopprydding		
Ansvarshavende: Kenneth Aaland	Tlf./e-post: 95999541 / ka@vestskog.no	
Entreprenør: Monrad Lassemo	Adresse:	

Arbeidet utføres i perioden

Fra dato: 20 januar 2017	Til dato: 31 mai 2017	E-post: molassem@online.no
---------------------------------	------------------------------	--

En risikovurdering er en vurdering av hva som kan gå galt, hva som kan gjøres for å hindre det og hvordan en kan redusere konsekvensene dersom noe skjer.

Tre enkle spørsmål er kjernen i risikovurderingen:

- Hva kan gå galt?
- Hva kan vi gjøre for å hindre dette?
- Hva kan vi gjøre for å redusere konsekvensene dersom det skjer?

Forhold som kan medføre risiko for ulykke:	Sannsynlighet:	Konsekvens:	Prioritet:
	Sett inn verdi for:	Sett inn verdi for:	(= produktet)
Forhold nr.:	Stor: 1	Stor: 1	
↓ Beskrivelse:	Middels: 2	Middels: 2	
Eks.: Byggegrøp 1 m dyp umiddelbart inntil kjørebane	Liten: 3	Liten: 3	
1: Tømmerbil kan verta påkøyrte under opplasting	1	2	2
2: Tømmerbil kan mista trestokkar i vegbana	3	1	3
3: Hogstmaskin fellar tred i veibana	3	1	3
4: Tømmerlunner hindrar sikt i vegen	3	2	6
5: kranarm vert ført ut i vegbana	3	2	6
6:			0
7:			0
8:			0
9:			0
10:			0
11:			0

Forhold nr.:

↓ Tiltak for å forhindre at ulykker skjer / reduserer konsekvensene av en ulykke:

- 1: Tømmerbil har gult blinkande lys synleg frå 360 grader
- 2: Dette skal ikkje skje.
- 3: Bruk av hogstmaskin med kraftig krane for presisjonsfelling innover i skogen. Treda er ikkje så tett inntil vegen her. om tviilstred
- 4: ikkje legge tømmeret slik at sikt vert hindra. Tømmer ligg i yttersving, så dette er ikkje aktuelt.
- 5: Unngå å føre tømmerkrana utover aktuelt arbeidsområde
- 6:
- 7:
- 8:
- 9:
- 10:
- 11:

Merknader: pålessing av tømmer i opptil ca 10 min av gangen i periodar.



Statens vegvesen

Beskrivelse av arbeidet som skal utføres

Plan nr.:	N7072-2017	Sveis nr.:	17/14	Vedtak nr.:	N7072-2017
Veg nr.:	Fv. 396	fra Hp/km:	01 / 0,320	til Hp/km:	01 / 0,550
Strekning:	Vågseidet X Fv. 57 - X Fv 397		Sted:	Sævråsvegen	
Arbeid som skal utføres:	Opplasting av tømmer + hogst langs veg / vindfallsopprydding				

Hogst av skog med skogsmaskiner.

Skogsdrift føregår attmed veg, og opplasting av tømmerbil vil skje på velteplass ved Fv.

Ta omsyn til siktsoner ved plassering av skilt.

Hugs evt gjentakelse med 362.50 med skiltavstand MAX 250 m. (H side – begge retninger).

Ved opphald i kjøring (ex heil dag eller heil natt / helg) skal skilt blendast / fjernast.

Det skal ikkje lastast i tida kl 07.00 – 09.00 og 14.00 – 16.00. Resten av døgnet kan nyttast. Fredag til kl 14.00.

Lasting må KUN foregå der det er min 100 m sikt i kvar retning. Ved behov må det nyttast vaktperson.

Lasting må ikkje komme i konflikt med buss i rute. Entreprenør må kontrollere busstider !!

Ta omsyn til mjuke trafikanter. Ingen bevegelse på kran når vegfarande passerer arbeidsområdet.

Det SKAL nyttast underlag under støttebein på krane. Dette for å unngå skade på dekke.

Rask forflytning ift evt utrykningskjøretøy under utrykning.

Max lastetid (stengningstid) skal være 10 min.

Vegbane skal haldst rein.

Ryddde hogstavfall frå vassvegar der det er fare for at dette kan komme ned i grøfter og stikkrenner.

Det skal heile tida vurderast evt behov for vaktperson i samband med lasting.

Mengde tømmer som skal lastast er oppgitt til ca 1500 m³ = ca 43 VT-lass. (Oppgitt frå Vestskog v/ K. Aaland 18.01.17).

