

LINDÅS KOMMUNE

TEKNISK KONTOR

5100 ISDALSTØ

TELEFON 35 05 55

Vedlegg 3

Isdalstø, 18.1.1980.

VARSEL OM REGISTRERING AV NEDBØRSFELTET TIL STORAVATNET SØR FOR
KJENES.

Ein viser til orientering på grunneigarmøtet fredag 11. og
laurdag 12. januar 1980.

Teknisk etat i Lindås vil i tida frå 21. januar 1980 og fram-
over vitja dei ymse bustader og hytteeigedomar for å registrera
noverande kloakktilhøve. Det vil også verta målt opp kva areal
som står i fare for å verta neddemt eller vassjukt ved t.d.
ein vasstand på 21 m eller 21.5 m over havet.

Registreringane vil danna grunnlaget for det vidare samarbeidet
mellom grunneigarane, kommunen og Statens institutt for
folkehelse om fastsetting av reguleringshøgder på vatnet og
den endelege utforminga av klausuleringsføresegnene.

Martin Varden

teknisk sjef

28.1.80

RAPPORT FRÅ SYN FARING / MÅLINGAR AV EKSISTERANDE AVLAUPS-
SYSTEM FRÅ BUSETNADEN I NEDSLAGSFELTET FOR SØRE DELEN AV
STORAVATNET.

Itidsrommet 22.1. til og med 25.1. -1980 har teknisk kontor (etat), føreteke registrering av ovan nemde tilhøve, saman med representantar for grunneigarane. Følgjande gards - og bruksnummer er med i registreringa:

181 - Thorsheim.

181 - 1-2-4:Thorsheim Ingeborg :

Gardsbruk Våningshus:₃ wc - bad - kjøkken
Avlaup går via ein 1 m³ stor septikank, einkamra, til landkumma (tett) for driftsbygningen.

Siloavlaup: til landkumma.

181 - 3 : Thorsheim Audun :

Gardsbruk. Våningshus : wc - bad - kjøkken

Avlaup går til gamal dokumme og til infiltrering i grunnen.

Driftsbygging:

Siloavlaup går til landkumme (tett)

Sauefjøs:

Eigen gjødselkjellar. (tett), godkjent av bygningsrådet 26.10.76

Sak:579

181 - 3 : Knut Vabø, Leigeavtale med 181 - 3
Hytta : Gamaldass

181 - 5 : Landås kommune: gamalt skulehus bruk til bl.a. barnehage (kortids).

" Gamaldass " med stor tett dokumme.

Avlaup frå kjøkken og utslagsvask i grunnen.

181 - 6 : Kjenes, Harald.

Bustadhus. wc, kjøkken, bad.

Avlaup til septikank tokamra (2 m³) og ut i grøft.

2 181 - 7 - 12 : Thorsheim Jan.

Lite gardsbruk. Våningshus: wc - bad - kjøkken
Avlaup til septiktank, (3 m³) til
filtrering i grunnen. (ikkje sandfilt
Løe med gjødselkjeller. (lite brukt.)

J Kari Gjøvåg: feste u/181 - 7

Hytte biologisk toalett
Avlaup frå kjøkken til grunnen.

181-8-9: Ingeborg Thorsheim.
Ubebyggde parseller.

J 181-10. Thorsheim Johs. N.

Bustadhus : wc - bad - kjøkken
Avlaup til sept tank to-kamra (ca 2.5 m³) til
spredning i grøft.

J 181-11. Thorsheim, Ingeborg.

Brukar: Johs.O. Thorsheim. V
Bustadhus, brukt som hytte,
Gamaldass.

J 181 - 13. Kjenes, Sigmund.

Bustadhus: wc-bad-kjøkken.
Avlaup til septiktank, to-kamra, ca 2 m³
til spredningsgrøft.
Godkjent av bygningsrådet den: 29.6.69
Sak nr: 65/69

J 181 -14: Margit Rognaldsen.

Stor hytte bygd som bustadhus, wc-bad-kjøkken.
Avlaup går til tokamra septiktank, ca 2 m³, til
spredning via eit visst sandfilter.

181 -15. Olav M. Thorsheim.

Hytte : Gamaldass. Avlaup frå kjøkken og vask
ut i grunnen.

Område på Thorsheim som vil verta neddemde ved høgste vassstand,

cote + 21.50 :

181 - 1 : ca. 500m². (sjå kartbilag)

181 - 3 : " 100 " " " "

181 - 4 . " 750 " " " "

182 - Gausereide.

182 - 1 ::

Svanhild Låstad Larsen
Gardsbruk: Våningshus: kjøkkenavlaup i grunnen
Gamaldass: til gjødselkjellar
Driftsbygning: Siloavlaup til grunnen
Utett gjødselkjeller

Bg.sportsfiskere: avtale
Hyttte:ikkje avlaup.
törrprivat

182 - 2 :

Borghild Gausereidet.
Gardsbruk: Våningshus og driftsbygning ligg
utanfor nedslagsfeltet.

182 - 3 :

Rolf Fagerlid, m.fl.
Gardsbruk: Våningshus: kjøkken - dusj, avlaup
til gamaldass.
Gamaldass med utett kum.
Eldhus : Avlaup til gamaldasskum.
Driftsbygning : ikkje i bruk. (til nedfalls)

182 - 4 :

Reidar og Else Furelid :
Gardsbruk : Våningshus : wc - bad - kjøkken
avlaup til septikank, 1-kamra ca. 2m³,
og i grunnen
Avlaup frå kjellar går i grunnen
Nytt våningshus: under bygging.
Godkjent av byggn.rådet: 21.6.78
Sak. 301/78
Driftsbygning :
Siloavlaup går til gjødselkjellar
som er tett.

182 - 5 :

Einar Gausereidet:
Gardsbruk: Våningshus : kjøkken, avlaup til
grunnen. (Kan leiast ut av nedbørs-
området.)
Gamaldass:
Driftsbygning: ikkje nytta.
(Utanom nedbørsområdet.)

182 - 6 :

Hans Berge:
Gardsbruk : Våningshus : kjøkken, avlaup til
grunnen via 1 m³ slamavskiljar.
Kjell Larsen: avtale med bnr.6
Hyttte : ikkje avlaup. - lite brukt

182 - 7 :

Martha Isdal:
Hyttte : kjøkkenavlaup til grunnen.
törrklosett.
Godkjent av byggningsrådet: 25.5.70
Sak 130/70

182 - 8:

Olai Berge:

Bustadhus:

kjøkkenavlaup til grunnen.
Utedo (gamaldass) tett kumme
(nært vatnet).

Jahn.
182 - 9:

Henry Larsen:

Hytte:

ikkje innlagt vatn.
törrklosett: ✓

Jahn.
182 - 10 :

Kristian Johannesen :

Hytte : ikkje innlagt vatn.
Gamaldass: ✓

182 - 11 :

Odd Larsen:

Hytte. kjøkkenavlaup til grunnen
Gamaldass.

Jahn.
182 -12-13:

Inger Johanne Haavaldsen:

Hytte: 2stk. ikkje innlagt vatn.
Gamaldass. ✓

Jahn.
✓
182 14 :

Svein Hermansen:

Bustad, kjøkkenavlaup til grunnen via m³ slamavskiljar.
Vakumtoalett .

Godkjent i bygningsrådet den 12.2.74

Sak. 60/74.

182 - 15:

Olav Laastad :

Hytte : kjøkkenavlaup til grunnen
Gamaldass.

Godkjent i bygningsrådet den 7.12.76

Sak: 646/76.

182 -16:

Ingeborg Laastad.

Bustadhus.

Tilbygg under oppføring:

wc-bad-kjøkken, slamavskiljar 4 m³
3-kammer - til sandfiltergroitt.

Godkjent i bygningsrådet 21.6.78

Sak : 302/78

Jahn.
✓
182 - 17:

Gunnvor Laastad Kismul

Hytte : kjøkkenavlaup -wc -bad.
Avlaup til sept.tank ca 1 m³,
til spredning i grunnen.

Jahn.
✓
182 - 18 .

Ester Björndal.

Hytte : kjøkkenavlaup til grunnen via septiktank,
ca. 1 m³. til spredning i grunnen
Törrprivet

182 -19-20: ikkje bebygde parseller
(Kjell Aase - Helge Larsen.)

182 - 21 -22: Finn Bertelsen.

Hytte: kjøkkenavlaup til grunnen.
Tørrprivet.
Godkjent i byggningsrådet 9.7.69
Sak 132/69

182 - 23: Jon Karstein Berge.

Hytte: kjøkkenavlaup til grunnen
Tørrprivet.
Godkjent i byggningsrådet 23.4.69
Sak 64/69

182 - 24: Ingvald Gausereide

Bustadhus: wc-bad-kjøkken. Avlaup til 4 m³
slamavskiljar - 3 kamra, til sandfilter-
grøft.
Godkjent av byggningsrådet 21.9.76
Sak. 495/76.

Område på Gausereide som vil verta neddemde ved høgste vass-stand cote +21.50:

182 - 1: ca 0,5 da (sjå kartbilag)

182 - 6: " 0,3 "

182 - 1 - 2 - 4 :: Større dyrka areal på desse bruks-nummera står i fare for å verta " vass-sjukt" ved ovan nemde oppdemming.

Veg til bnr. 2 -24 Går over same arealet og kan verta øydelagt og kan vanskeleg-gjera tilkomsten til desse bruka.
(Sjå kartbilag.)

- 183 - 1 : Gyda Loewe :
Gardsbruk : Våningshus : wc-bad-kjøkken
Avlaup går til gamal tett dokumme.
Driftsbygning: ikkje nytta.
- 183 - 2 : Ingv. Fiskeseth.
Gardsbruk : Våningshus:wc-bad-kjøkken
Avlaup₃ går til to-kamra slamavskiljar,
ca.2 m³.og vidare til spredning i grunnen
Godkjent i byggningsrådet 19.4.68
Sak:72/68.
Driftsbygning: Silo: godkjent system,tett tank.
- 183 - 3 : Olav Hallsteindal. (står på Kåre Hallsteindal)
Bustadhus: wc/bad-kjøkken.
Avlaup går til to-kamra/slamavskiljar,
2³m, til infiltrasjon i grunnen.
- 183 4 : Knut Kismul.
Hytte : Avlaup frå kjøkken til grunnen,kjemikalietolett.
- 183 - 5 : Nils Johannesen.
Hytte: uinnreda.
- 183 - 6 : Björn Cristensen.
Ubebygd.
- 183 - 7 : Sverre Rasmussen
Hytte : kjøkkenavlaup ut i grunnen.
Gamaldass.
- 183 - 8 : Alfred Fiskeseth
Bustadhus : wc-bad-kjøkken.
Avlaup til to-kamra slamavskiljar,
ca.2 m³ ,og til spredning i grunnen.
- 183 - 9 : Einar I.Gausereide.
ikkje bebygd
- 183 -10-11: Nils Fredheim
Hytte : kjøkkenavlaup til grunnen,kjemisk wc.
- 183 - 12 : Erna Loewe:
ikkje bebygd.
- 183 -13 : Marie Franken: ikkje bebygd.
- Område på Kleivdal som vil verta neddemde ved høgste vass-stand
cote +21.50:
- 183 - 2 : ca. o.8.da. (sjå kartbilag)
(Beplanta myr vil verta vass-sjuk.)

178 - Kjenes.

178 - 1 :

Odd M.. Vabø

Gardsbruk, utan byggingar. Er nytta til beite.

Neddemd areal dersom høgaste vass-stand vert
cote + 21.50: ,0,7 da. (sjå kartbilag.)

178 - 4 :

Otto og Gudrun Haukås:

Hytte : ikkje utslepp.
törrklosett.

Sag : diselaggregat. (max oljelager:40 l).

Neddemd areal: Litt utmarksareal kan trulag verta ned-
demd ved cote +21.50:

171 - 58 :

Harald Landås.

Hytte : ingen utslepp. lite nytta.

172 - 8:

172 felles
opplagsplass

Ved desse bruka kan noko utmarks-område verta ned-demd.
(Allereie vass-sjukt myrområde.)

Dei andre eigedomane som ligg i nedslagsfeltet er
utmark og ikkje bebygd

Merknad :

Rapporten har ikkje teke omsyn til kor store areal
som kan verta vass-sjukt ved tidlegare nemde opp-
demming. (+cote 21.50).

Dette av di ein meiner ein ikkje har fagleg evne til
denne vurderinga. Ein meiner dette høyrer under
jordstyret.

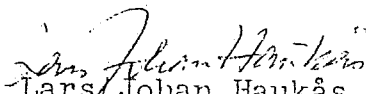
Lars Johan Haukås
avd.ingeniör

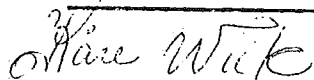

Kåre Wiik
ingeniör

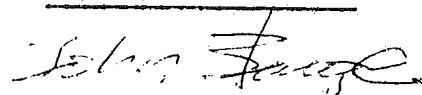

John Bauge
driftskontrollör

Vedlegg :

I nedslagsfeltet for Storavatne er fylgjande bygningar.

Gardsbruk i nedslagsfeltet	9
Bustadhus på gardsbruk :	10
Bustadhus :	13
Löer, uthus :	21
Hytter :	21
Naust :	11
Forsamlingslokale, barnehage :	1

Av Av desse bygningane er fylgjande godkjende og behandla
etter bygningslova :

Bustadhus på gardsbruk :	2
Bustadhus :	4
Löer, uthus :	1
Hytter :	4

Vedkomande felles opplagsplass for Hopland :

Blir neddemt v/cote 21.5 (sjå vedlegg 1 : 1000)

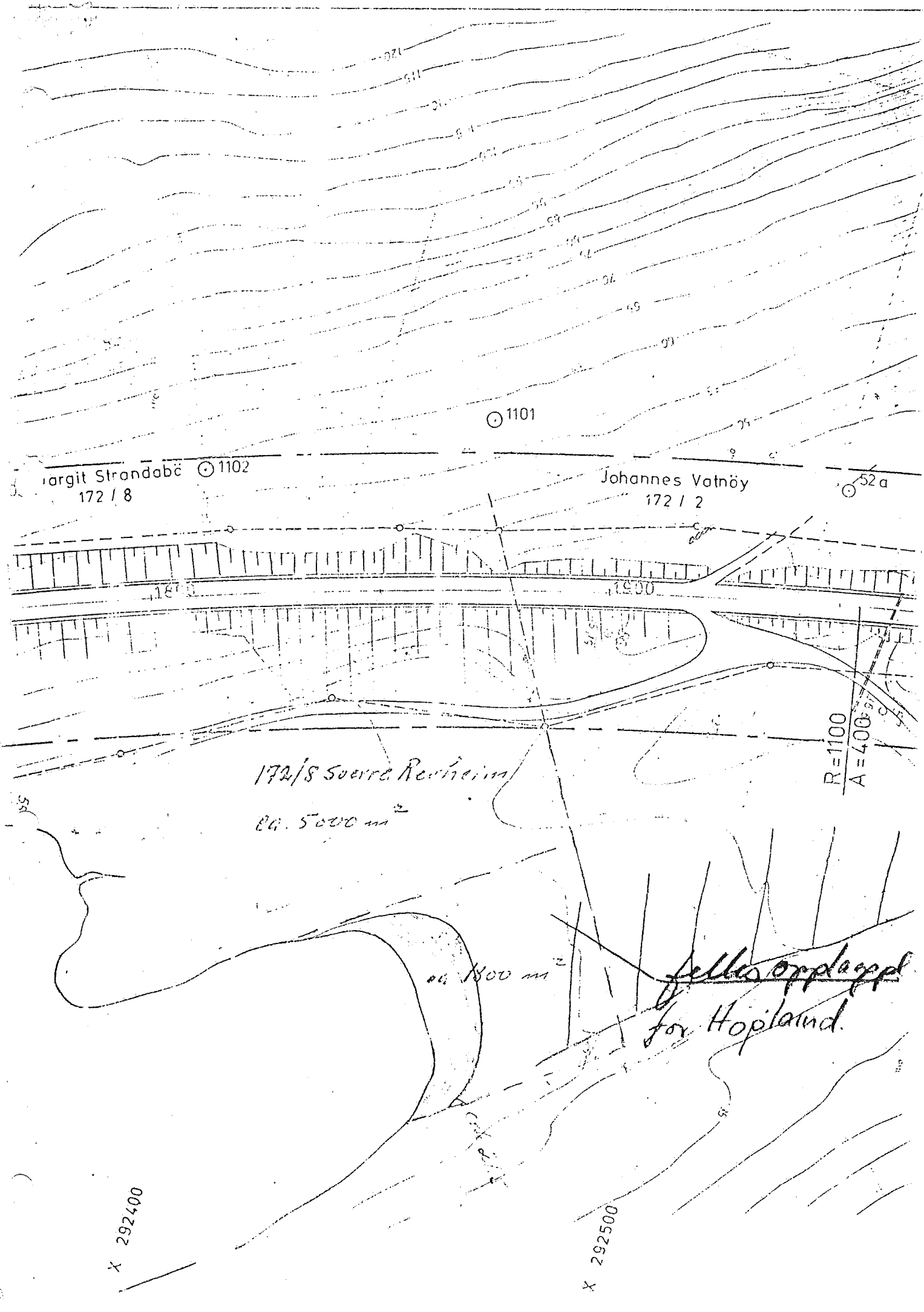

Margit Strandabö 172 / 8

Johannes Vatnøy 172 / 2

52a

172/8 Sverre Reineim
ca. 5000 m²

R=1100
A=400

ca. 1800 m²

felles opplaggd
for Hopland.

X 292400

X 292500