



Nabovarsel

sendes til berørte naboer og gjenboere

Ved riving skal kreditorer med pengeheftelser i eiendommen varsles, pbl § 21-3



Til (nabo/gjenboer)
Lindås Kommune Felles postmottak Kvernhusmyrane 20 5955 LINDÅS 5917 ISDALSTØ

Som eier/fester av:			
Gnr. 123	Bnr. 59	Festenr.	Seksjonsnr. 0
Eiendommens adresse Neset 1			

Tiltak på eiendommen:			
Gnr. 123	Bnr. 100	Festenr.	Seksjonsnr.
Eiendommens adresse STORNESVIKA			
Postnr. 5955	Poststed LINDÅS		
Kommune LINDÅS			
Eier/fester Hera Eiendom AS			

Det varsles herved om			
<input checked="" type="checkbox"/> Nybygg	<input type="checkbox"/> Anlegg	<input type="checkbox"/> Endring av fasade	<input type="checkbox"/> Riving
<input type="checkbox"/> Påbygg/tilbygg	<input type="checkbox"/> Skilt/reklame	<input type="checkbox"/> Innhegning mot veg	<input type="checkbox"/> Bruksendring
<input type="checkbox"/> Midlertidig bygning, konstruksjon eller anlegg	<input type="checkbox"/> Antennesystem	<input type="checkbox"/> Oppretting/ending av matrikkelenhet (eiendomsdeling) eller bortfeste	<input type="checkbox"/> Annet
Dispensasjon etter plan- og bygningsloven kapittel 19			
<input type="checkbox"/> Plan- og bygningsloven med forskrifter	<input type="checkbox"/> Kommunale vedtekter	<input type="checkbox"/> Arealplaner	<input type="checkbox"/> Vegloven
			Vedlegg nr. B -

Arealdisponering	
Sett kryss for gjeldende plan	
<input type="checkbox"/> Arealdel av kommuneplan	<input checked="" type="checkbox"/> Reguleringsplan
<input type="checkbox"/> Bebyggelsesplan	
Navn på plan Bustadområde på Rissundet, gbnr 123/65, 66, 67, 68, 69 mfl.	

Beskriv nærmere hva nabovarslet gjelder	
Nabovarslet gjelder planlagt oppføring av en vertikaldelt tomannsbolig.	
Vedlegg nr. Q -	

Spørsmål vedrørende nabovarsel rettes til			
Foretak/tiltakshaver BYGGMESTER ÅDNEKVAN AS			
Kontaktperson, navn JAN OPPEDAL	E-post oppedal@bm-aa.no	Telefon	Mobil 90048371
Søknaden kan ses på hjemmeside: (ikke obligatorisk):			

Merknader sendes til	
Eventuelle merknader skal være mottatt innen 2 uker etter at dette varsel er sendt. Ansvarlig søker/tiltakshaver skal sammen med søknad sende innkomne merknader og redegjøre for ev. endringer.	
Navn BYGGMESTER ÅDNEKVAM AS	Postadresse SALHUSVEIEN 55
Postnr. Poststed 5131 NYBORG	E-post oppedal@bm-aa.no

Vedlegg			
Beskrivelse av vedlegg	Gruppe	Nr. fra - til	Ikke relevant
Dispensasjonssøknad/vedtak	B	-	<input checked="" type="checkbox"/>
Situasjonsplan	D	1 - 2	<input type="checkbox"/>
Tegninger snitt, fasade	E	1 - 3	<input type="checkbox"/>
Andre vedlegg	Q	-	<input checked="" type="checkbox"/>

Underskrift		
Sted NYBORG	Dato 06.02.2017	Underskrift ansvarlig søker eller tiltakshaver <i>Jan Oppedal</i>
		Gjentas med blokkbokstaver JAN OPPEDAL

D-7

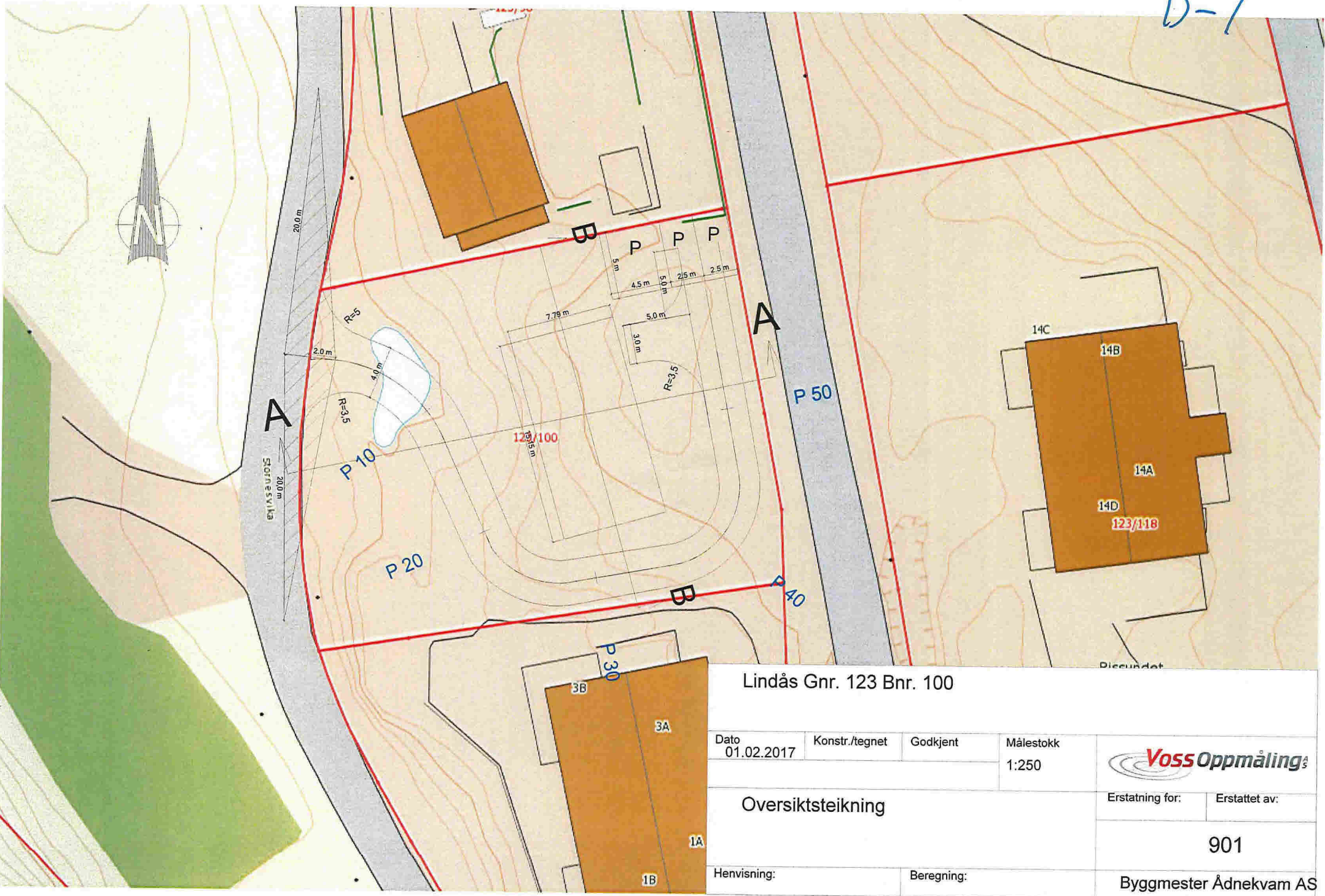

Lindås Gnr. 123 Bnr. 100

Dato 01.02.2017	Konstr./tegnet	Godkjent	Målestokk 1:250		
Oversiktstekning			Erstatning for:		Erstattet av:
Henvisning:		Beregning:	901		
				Byggmester Ådnekvam AS	

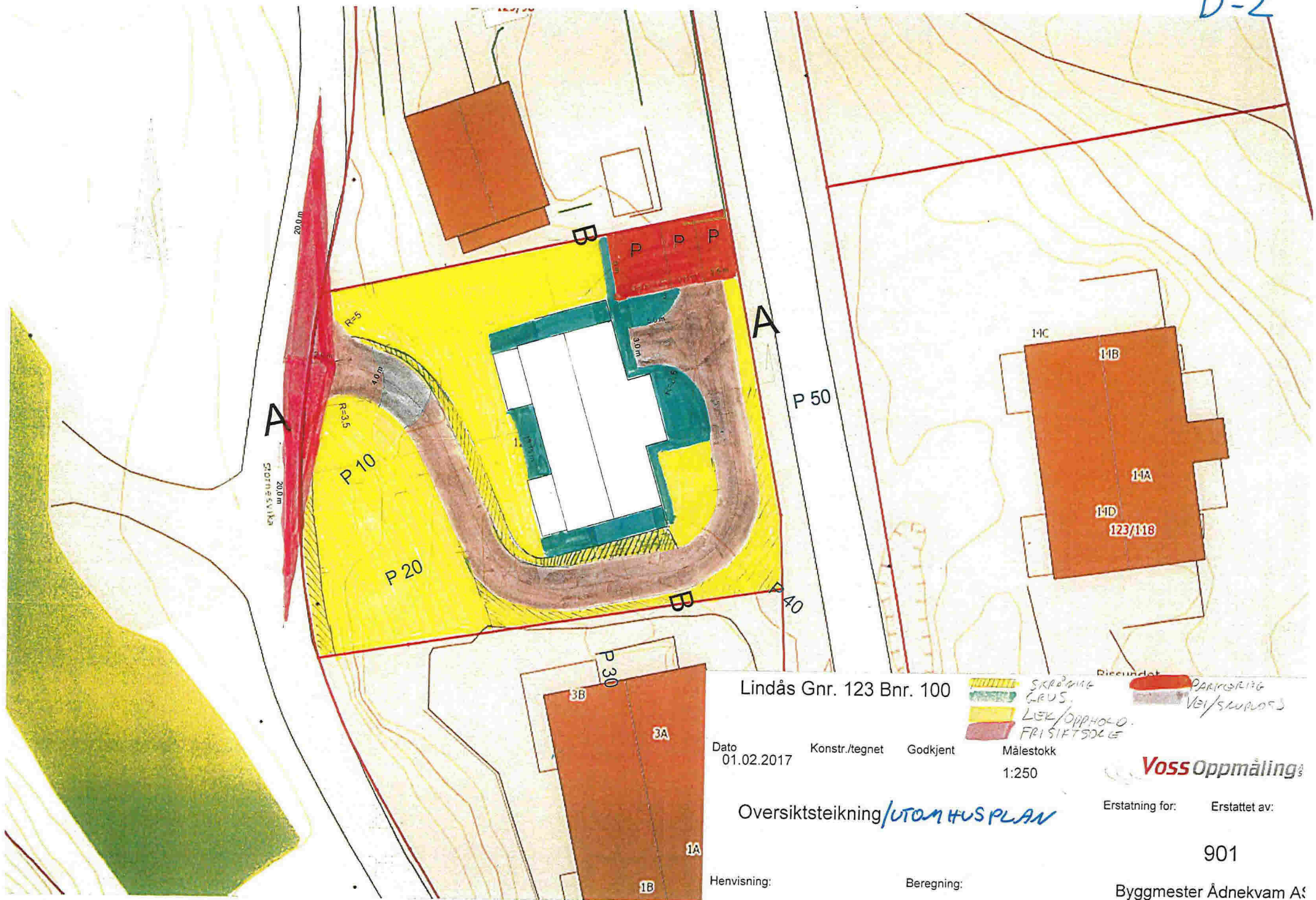

Lindås Gnr. 123 Bnr. 100

Dato
01.02.2017

Konstr./tegnet

Godkjent

Målestokk

1:250

Oversiktsteikning / *UTOMHUSPLAN*

Hensvinging:

Beregning:

- SKRØTTET GRUS
- LEK/OPPHOLD
- FRI SIKTSDEL
- PARKEBANK
- VEI/SKULDER

Voss Oppmåling

Erstatning for:

Erstattet av:

901

Byggmester Adnekvam AS

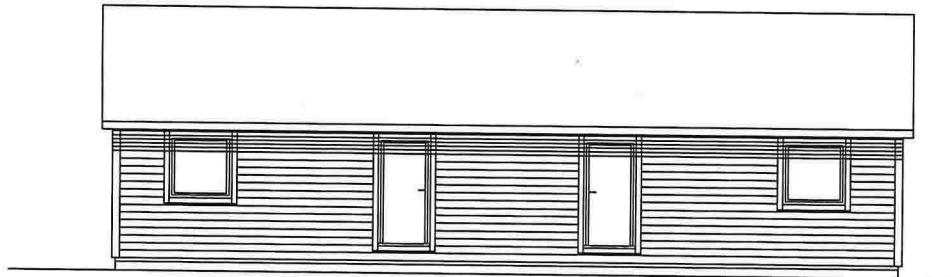

FASADE MOT ØST

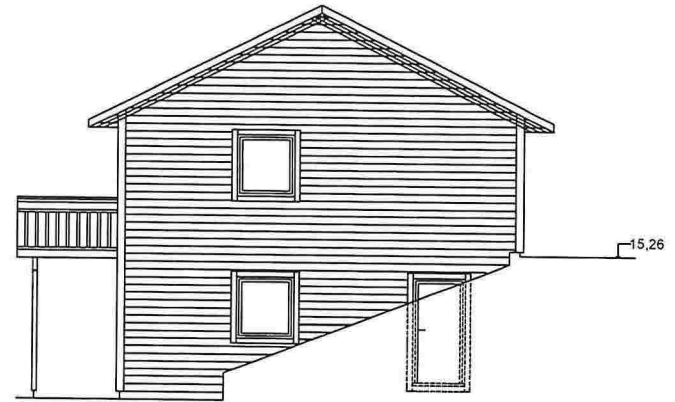

FASADE MOT SØR

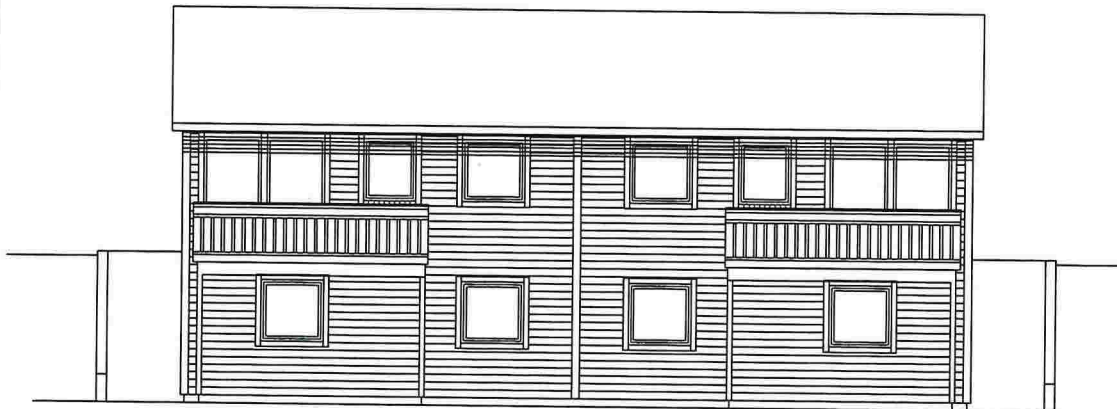

FASADE MOT VEST

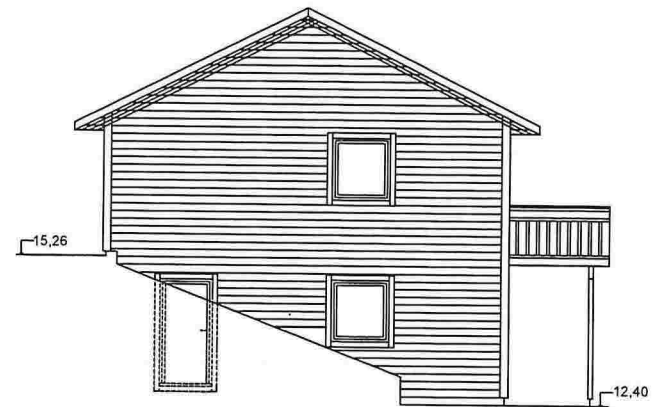

FASADE MOT NORD

Rev..26.01.2017

Tiltakshaver: Hera Elendom AS		Date: 06.12.2016	
Adresse: Stormesvika	GNR: 123	BNR: 100	
Målestokk: 1:100		Sign. JKO	
Tegning: TOMANNSBOLIG FASADER		Tegn.nr.: 06-16_1	

11.7

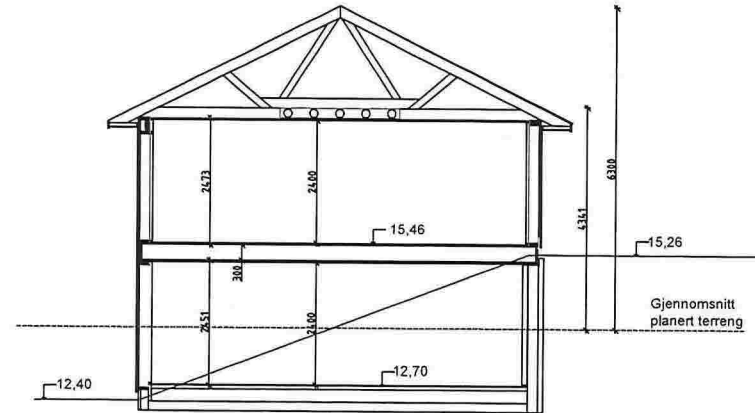
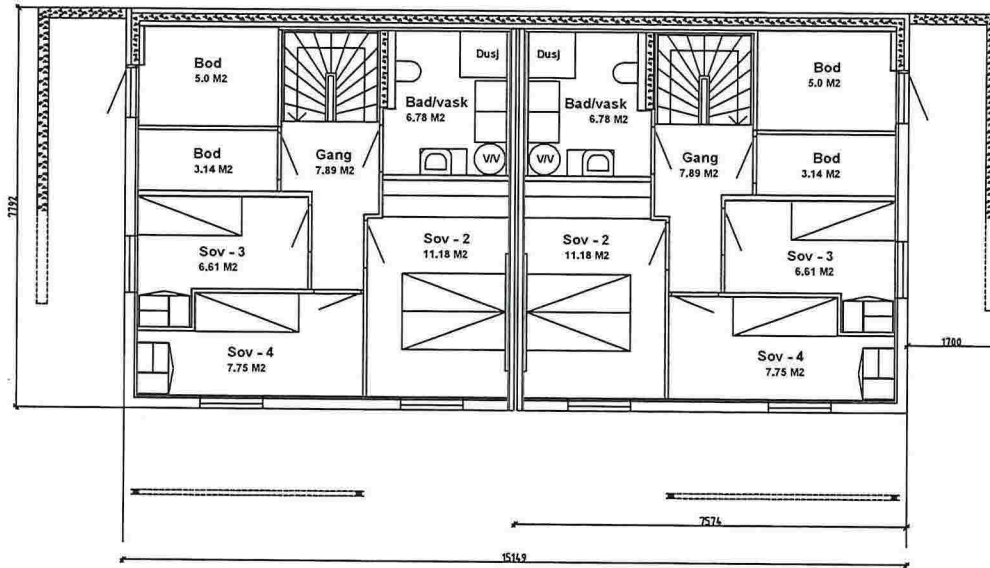
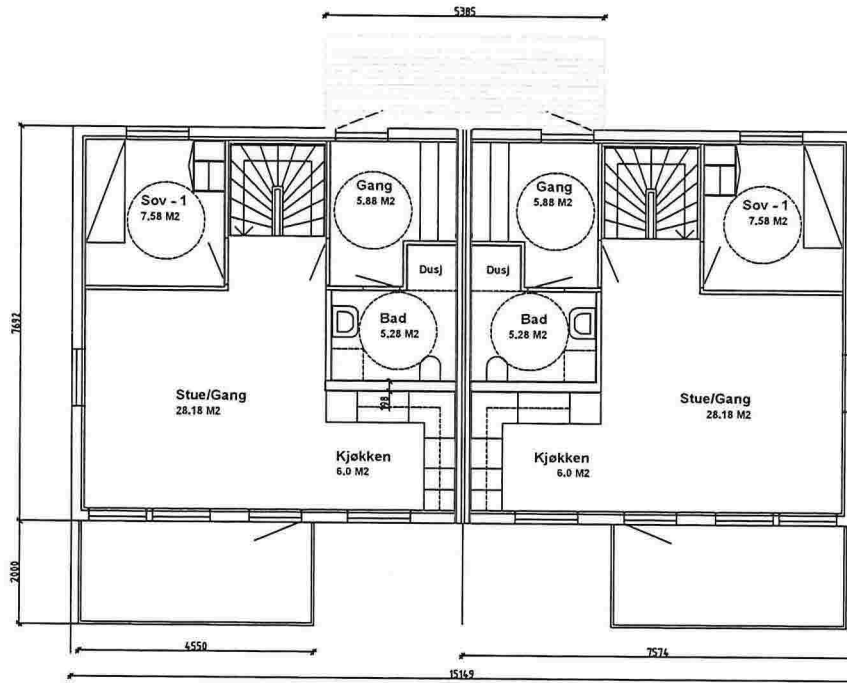

Rev. 26.01.2017

Tiltakshaver: Hera Elendom AS		Dato: 06.12.2016	
Adresse: Stornesvika	GNR: 123	BNR: 100	
Maletokk: 1:100		Sign. JKO	
Tegning: TOMANNSBOLIG PLAN OG SNITT		Tegn.nr.: 06-16_1	

E. 2

E-3

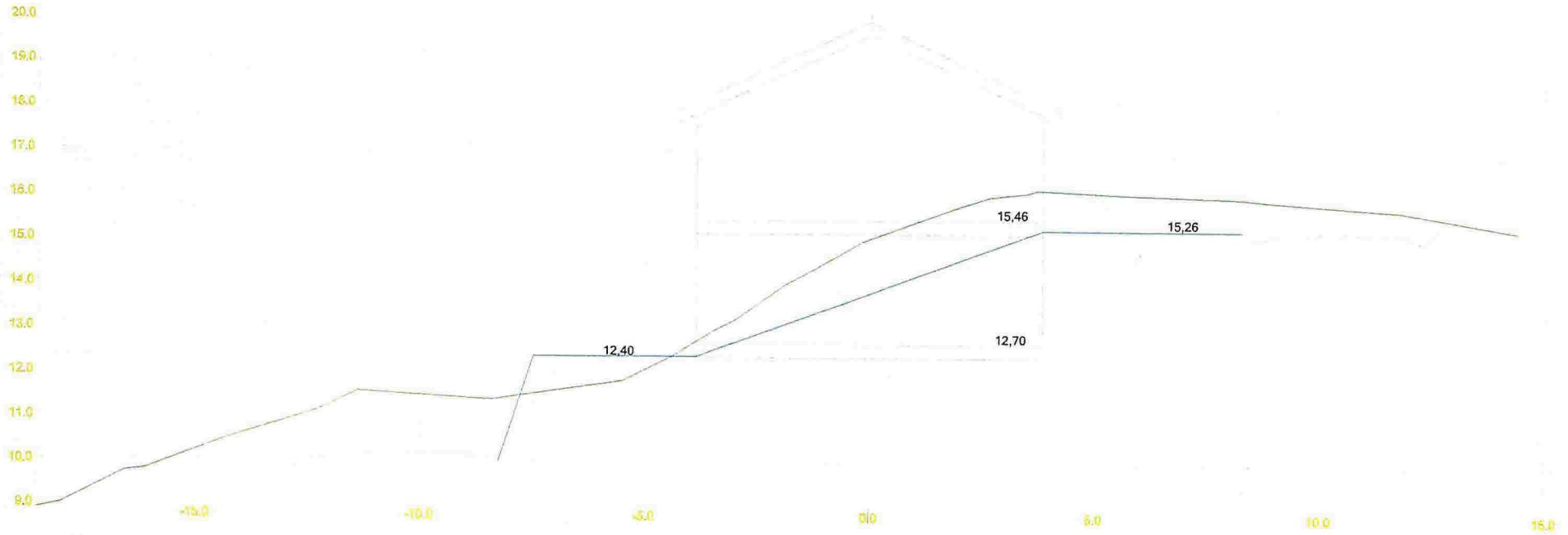

Lindås Gnr. 123 Bnr. 100

Dato 01.02.2017	Konstr./tegn Godkjent	Målestokk 1:100
--------------------	--------------------------	--------------------



Tomt snitt A-A

Erstatning for:	Erstattet av:
-----------------	---------------

301

Henvisning:	Beregning:
-------------	------------

Byggmester Ådnekvam AS