

E1

Revidert til 04.10.2016:  
Læringsenteret speilvendt slik at LS får egen inngang fra nordfasade.  
Renholdssentral økt til areal i romprogram.

ENDRINGER i Læringsenteret, 26.10.2016:  
- Akse 1/O-P: erstattet vindu med ny ytterdør.  
- Byttet om på de to klasserommene  
- lagt inn dør mellom elevgard og avdeling  
- dør til lager flyttet fra elevgarderobe og inn i avdeling  
- Gjørt kontorarbeidsplasser mindre for å få plass til endringen ovenfor (fremdeles innenfor kravet)  
- generell møblering

Revidert til 31.10.2016:  
- Trapp ved akse H utvidet fra 1200 til 1800 i trappeløp.  
- Trapp ved akse C utvidet fra 1200 til 1800 i trappeløp.  
- Nye romfunksjoner i trinneareal plan 1: grovgarderobe for trinn 3-4, stellerom, heis.  
- Ombygging av inngangssituasjon i trinneareal plan 1, for å separate dører til trinn 1 og 2, og for innpassing av nye romfunksjoner nevnt over.  
- Yttervegg under tak flyttet 1,2m ut, for arealekning pga nye rom.  
- Elevevaller i trinneareal tegnet inn.  
- Grupperomsdører endret: ett tlig, kun fra trinneareal og ett tlig, kun fra fellesareal.

Revidert til 09.11.2016:  
- Omtegning av heis/trapp, vestbylle plan 1 og administrasjon mm i plan 2, som foreslått 31.10.2016, lagt inn i tegning.  
- Læringsenteret justert iht ønsker fra LS den 28.10.2016.  
- Garderobe i hallen vist skjermert mot innsyn.  
- Elevgarderobe møblert.  
- Mat og helse og naturfag tegnet om.  
- Trapp ved akse C utvidet fra 1800 til 1800 i trappeløp.

Revidert til 24.11.2016:  
- Hall utvidet med 1/4 størrelse for egenorganisert aktivitet + kampsport+ klarehall. Irm dette er garderobebelegg, tribuner, trimsal, styrkerom, teknisk rom og lagerom også omtegnet.  
- Justeringer ved mat og helse spisesone med dør fra korridor.  
- Rom under amfi speilvendt.  
- Justeringer i garderobe trinn 1-2.

Revidert til 01.12.2016:  
- Justeringer i idrettsareal iht brukermøter med idrett. Sosial sone i plan 1 ønsket. Bulderrom i plan 2 utgår. Tak etablert ute, mot vest.  
- Avfallstasjoner etablert ved trinneareal. Elevgarderobe justert.  
- Adkomst til spisesone/mat og helse fra korridor. Nytt kjølerom etablert i kantine/kjøkken.  
- Rom for skolemat etablert under amfi, planløsning under amfi speilvendt.  
- Dans og drama, renholdssentral og toaletter omplassert, for utnyttning av vindusareal til dans og drama.  
- Øvingssrom musikk justert iht innspill fra RIAKU.  
- Ledig areal ved toaletter foreslått brukt til besøksgarderobe.  
- IKT-rom og hovedtavlerom etablert nær hjertorum i plan 1.

Revidert til 16.12.2016:  
- Yttervegger i område for utvidet hall flyttet inn.  
- Bulderrom, dans og drama, publikumstoalletter, IKT, vaktrom/kiosk og lager kampsport omflyttet iht ønske i workshop 10. Sosial sone og renhold endret. Klatrerom noe redusert i størrelse. Publikumstoalletter dimensjonert for 200 i stedet for 1000 personer.

Revidert til 05.01.2017:  
- El-skap lagt inn i tegning.  
- Inngangsdør til trinn 3-4 og 5-7 trukket inn under tak.  
- Trimsal og kampsport byttet plass, men endelig avgjørelse tas i workshop 09.01.2017.  
- Møblering spesialrom laget som forslag til brukermøter, iht mottatte brukermøter.  
- Alle toaletter og dusjer tegnet inn.  
- Spyleslanger ute tegnet inn (3 stk iht konk-grunnlag).  
- Utvendige fotskrapeslister tegnet inn.  
- Forslag digitale tavler tegnet inn.

Revidert til 12.01.2017:  
- div justeringer avtalt i workshop 9/1: kampsport/trimrom besluttet, større vaktrom, sløyde omtegnet, forrom wc fjernet ved vestbylle, - kryperom under amfi lagt til.  
- romnummerering

Rev.	Dato	Beskrivelse	Tegn.	Kontr.

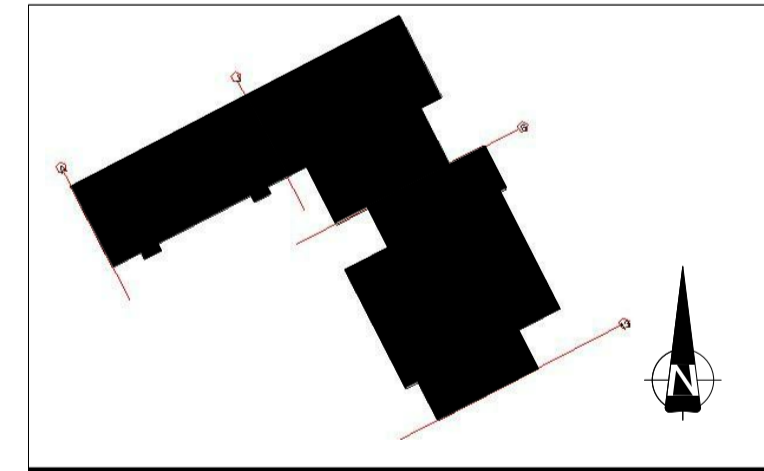

- ARK
- INT-ARK
- RIB
- RIV
- RIE
- RIVA
- RIBR
- LARK
- RIAKU

TEGNINGSSTATUS: Foreløpig Tegning



Gnr./Bnr. Tiltakshaver  
Skanska

Prosjektnavn  
Knarvik barneskule

Tegningsnavn  
Plan 1

Målestokk	Org. form.	Prosj.nr.	Dato	Tegnet av	Kontr.
indicated	A1	16047	17.01.17	HBILMS/IF	

Flisnavn Tegningsnr. Rev.

A20-A-PL-1-101