

Vedlegg nr.
C -**Opplysninger gitt i nabovarsel** sendes kommunen sammen med søknaden

(Gjenpart av nabovarsel)

Pbl § 21-3

Tiltak på eiendommen:							
Gnr.	Bnr.	Festenr.	Seksjonsnr.	Eiendommens adresse	Postnr.	Poststed	
188	800				5914	ISDALSTØ	
Eier/fester				Kommune			
Lindås kommune				LINDÅS KOMMUNE			

Det varsles herved om							
<input checked="" type="checkbox"/> Nybygg	<input type="checkbox"/> Anlegg	<input type="checkbox"/> Endring av fasade	<input type="checkbox"/> Riving				
<input type="checkbox"/> Påbygg/tilbygg	<input type="checkbox"/> Skilt/reklame	<input type="checkbox"/> Innhegning mot veg	<input type="checkbox"/> Bruksendring				
<input type="checkbox"/> Midlertidig bygning, konstruksjon eller anlegg	<input type="checkbox"/> Antennesystem	<input type="checkbox"/> Oppretting/ending av matrikkelenhet (eiendomsdeling) eller bortfeste	<input type="checkbox"/> Annet				
Dispensasjon etter plan- og bygningsloven kapittel 19							
<input type="checkbox"/> Plan- og bygningsloven med forskrifter	<input type="checkbox"/> Kommunale vedtekter	<input checked="" type="checkbox"/> Arealplaner	<input type="checkbox"/> Vegloven				
							Vedlegg nr. B -

Arealdisponering		
Sett kryss for gjeldende plan		
<input type="checkbox"/> Arealdel av kommuneplan	<input checked="" type="checkbox"/> Reguleringsplan	<input type="checkbox"/> Bebyggelsesplan
Navn på plan		
Områdeplan Lonelva - Juvikvarden. Plan ID 1263-200904		

Beskriv nærmere hva nabovarslet gjelder
Knarvik Barneskule med Læringscenter og Fleirbrukshall med utomhusanlegg. Barneskulen planlegges for 450 elever og et personale på 60 tilsatte. I tillegg kommer Læringscenteret med inntil 20 elever, 8 pedagogar, 15 assistentar og en inspektør. Flerbrukshallen inneholder idrettshall med spilleflate på 25x45m, Hall for kampsport, trimsal og Klatrehall med buldrerom. Deler av barneskolen og flerbrukshallen skal kunne benyttes av Kulturskule og idrettsformål på kveldstid og i helger. For mer detaljer informasjon, se følgebrev Vedlegg Q-1. Følgebrev inneholder også oversikt over dispensasjoner.
Vedlegg nr. Q - 1

Spørsmål vedrørende nabovarsel rettes til			
Foretak/iltakshaver			
OG ARKITEKTER AS			
Kontaktperson, navn	E-post	Telefon	Mobil
Ingunn Palmesen	Ingunn@ogarkitekter.no	+47 553 00 600	+47 975 54 382
Søknaden kan ses på hjemmeside: (ikke-obligatorisk)		WWW.	

Merknader sendes til			
Eventuelle merknader skal være mottatt innen 2 uker etter at dette varsel er sendt. Ansvarlig søker/iltakshaver skal sammen med søknad sende innkomne merknader og redegjøre for ev. endringer.			
Navn		Postadresse	
OgArkitekter AS		pb 24	
Postnr.	Poststed	E-post	
5819	BERGEN	post@ogarkitekter.no	

Følgende vedlegg er sendt med nabovarslet			
Beskrivelse av vedlegg	Gruppe	Nr. fra - til	Ikke relevant
Dispensasjonssøknad/vedtak	B	-	<input checked="" type="checkbox"/>
Situasjonsplan	D	1 - 2	<input type="checkbox"/>
Tegninger snitt, fasade	E	1 - 2	<input type="checkbox"/>
Andre vedlegg	Q	1 - 1	<input type="checkbox"/>

Underskrift		
Tilsvarende opplysninger med vedlegg er sendt i nabovarsel til berørte naboer og gjenboere. Mottagere av nabovarsel fremgår av kvittering for nabovarsel.		
Sted	Dato	Underskrift ansvarlig søker eller tiltakshaver
Bergen	25.01.2017	<i>Heidi Bjerknes</i>
		Gjentas med blokkbokstaver
		HEIDI BJERKNES

Til berørte naboer

Byggesak sin ref.: 16/3880 – 17/563

Vår ref.: 16047

Dato: 25.01.2017

Nabovarsel, Nye Knarvik barneskule

Søknad om rammetillatelse

I samsvar med plan- og bygningsloven § 21-3, sendes nabovarsel i forbindelse med søknad om rammetillatelse for Nye Knarvik Barneskule.

Det søkes om å etablere nybygg for Knarvik barneskule, inkludert uteareal, parkering og veianlegg. Den nye skolen har også areal for Lindås Læringssenter og flerbrukshall. Barneskolen planlegges for 450 elever og et personale på 60 ansatte. I tillegg kommer Læringssenteret med inntil 20 elever, 8 pedagoger, 15 assistenter og en inspektør. Flerbrukshallen inneholder idrettshall med spilleflate på 25x45m, hall for kampsport, trimsal og klatrehall med buldrerom. Deler av barneskolen og flerbrukshallen skal kunne benyttes av kulturskole og idrettsformål på kveldstid og i helger.

Bygningen er i hovedsak over to plan og ligger på tomten som en L. Skoledelen ligger langs veien i øst - vest retning og flerbrukshallen ligger i nord -sør retning. Klatrehallen ligger mellom de to delene. Klatrehallen har en innvendig høyde på 14m og vil fra utsiden fremstå høyere enn skole og flerbrukshall. Dette er innenfor reguleringsbestemmelsene, som tillater byggehøyde på inntil 15 meter for flerbrukshall.

Skoledelen av bygget er tenkt i trekledning. Flerbrukshall og klatrehall vil få platekledning i ulike fargevalører. Endelig fargesetting av bygget er ikke bestemt, og vil kunne avvike fra de vedlagte fasadetegninger.

Skolen har et bruksareal BRA på 11.766 m², noe som gir en tomteutnyttelse på 50% BRA.

To alternative løsninger for adkomstveg

Det er utarbeidet to alternative løsninger for adkomstvei.

Situasjonsplan alt. 1 tar hensyn til siste innspill fra Stellanemarka borettslag om at kjøreveg ikke skal berøre deres eiendom. Løsning for adkomstveg til skolen er flyttet mot nord og avviker fra linjeføring for regulert Veg 7.

Situasjonsplan alt. 2 viser adkomst med linjeføring for kjøreveg ihht. Linjeføring i gjeldende reguleringsplan, og del av kjøreveg berører eiendom for Stellanemarka borettslag.

Det søkes om å bygge alternativ 1. Dersom Lindås kommune sin byggesaksavdeling foretrekker alternativ 2 fremfor alternativ 1, er det alternativ 2 som vil bli bygget.

Dispensasjoner

Det søkes om følgende dispensasjoner i saken, fra reguleringsbestemmelsene, og fra reguleringsplanen (plankartet):

- Dispensasjon fra 3.5.3: regulert byggegrense (Lyseblå stipling). Flerbrukshallen går over byggegrensen ved hjørnet mot sørøst.
- Dispensasjon fra 3.5.3: regulert byggehøyde. Ventilasjonsrom på tak av skoledelen overstiger regulert byggehøyde på 12m med mindre enn 0,5m.
- Dispensasjon fra 3.5.3: regulert tomteutnyttelse. Høyeste tillatte tomteutnyttelse er i bestemmelsene satt til %BRA=30%. Per i dag har prosjektet %-BRA=ca 50%. Grunnen for avviket er bl.a. at flerbrukshallen er kommet som tillegg til skolen.
- Dispensasjon fra 3.5.3 og 4.8.3: regulert parkeringsløsning: Parkeringsplass P3 etableres for parkering av færre biler og dimensjoneres for snuplass for 'Lastebil'.
- Dispensasjon fra 4.8.1: Parkeringsplass P1 etableres i tilknytning til skoleanlegget. Tiltent bruk utvides til sambruk for skolen i tillegg til brukere av gravplass og turgåere.
- Dispensasjon 4.9: krav til 1 parkeringsplass per ansatt. Antall parkeringsplasser reduseres fra 75 til 40.
- Dispensasjon fra 4.1.7: regulert vei 7 og område for avsetningslomme langs veg 7. Del av regulert Veg 7 i nord utgår. Avsetningslommen tilknyttet til veg 7 flyttes til veg 6.
- Dispensasjon fra 4.1.7: Linjeføring for del av Veg 7 som etableres i sørøst, avviker fra regulert linjeføring. Dette gjelder for 'Situasjonsplan alt. 1'
- Dispensasjon fra 4.3.10: Linjeføring for gangforbindelse GS10 avviker fra regulert linjeføring. Tilsvarende gangveiforbindelser er ivaretatt langs nye gangveier eller over plass tilknyttet skolen.

Vedlagt nabovarsel følger:

- Situasjonsplan
- Tegninger

Og Arkitekter as har rollen som ansvarlig søker på vegne av Lindås kommune. Eventuelle merknader sendes til Og Arkitekter, PB 24, 5819 Bergen, innen onsdag 8. februar 2016.

Kontaktpersoner ved Og Arkitekter AS:

Ingunn Palmesen, epost: ingunn@ogarkitekter.no, mob 975 54 382

Heidi Bjerknes, epost: heidi@ogarkitekter.no, mob 975 53 650

Med vennlig hilsen
Heidi Bjerknes
Og Arkitekter as

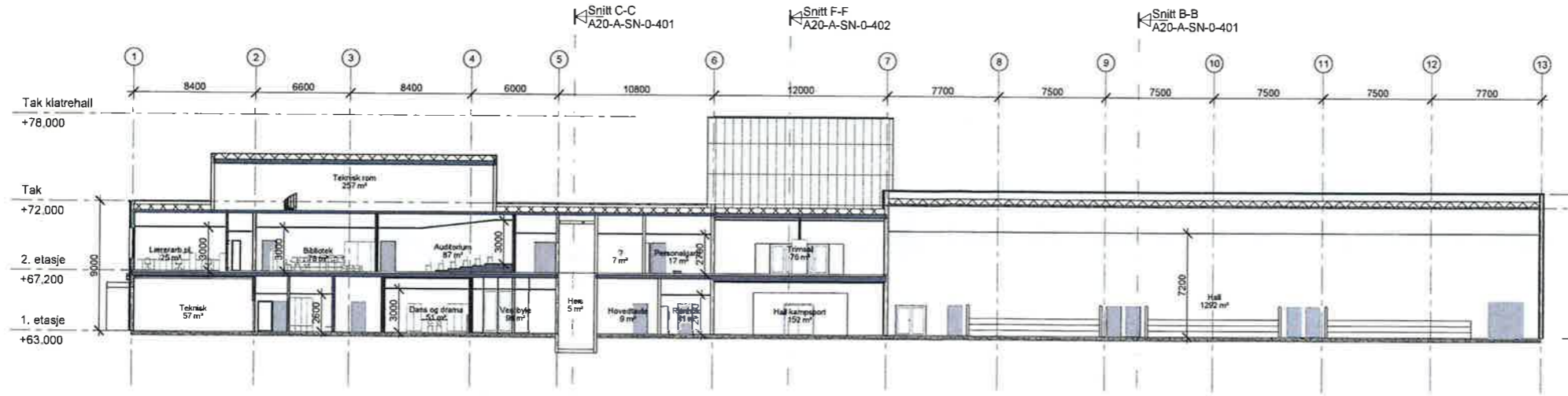

1 Snitt D-D
1 : 200

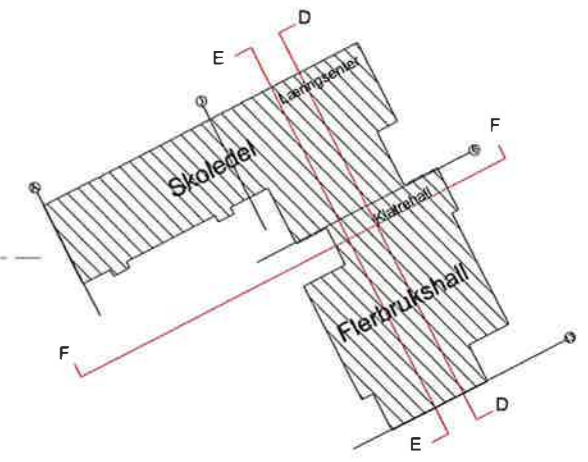
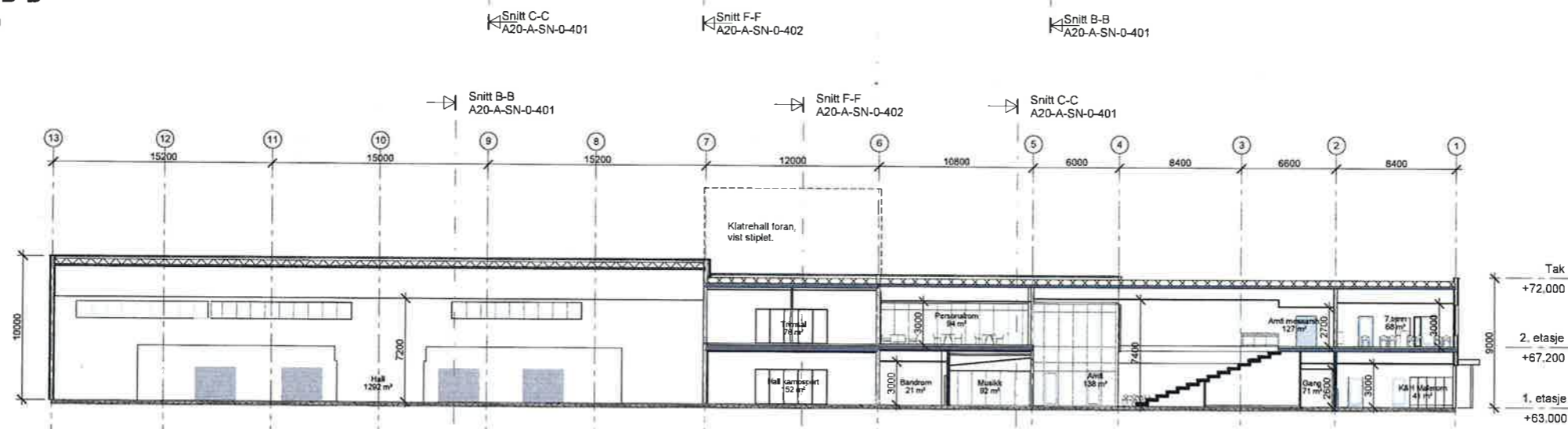
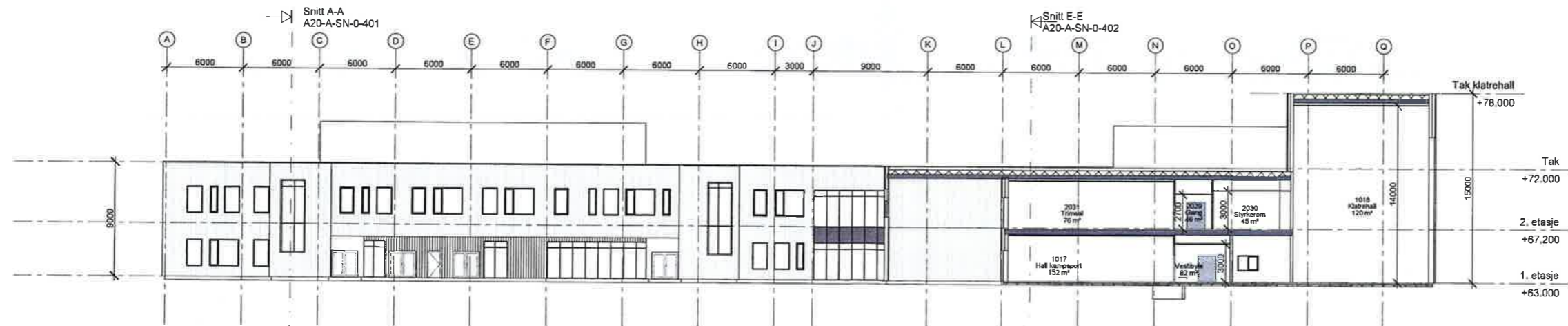

Diagram av bygget
1 : 1000



2 Snitt E-E
1 : 200



3 Snitt F-F
1 : 200

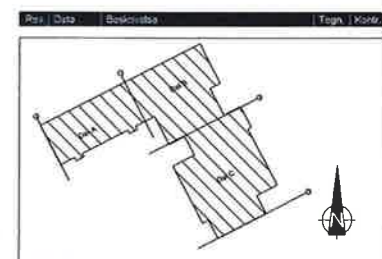

<input checked="" type="checkbox"/>	ARK Og Arkitekt AS
<input type="checkbox"/>	INT.ARK: Og Arkitekt AS
<input type="checkbox"/>	RIB: COWI AS
<input type="checkbox"/>	RIV: COWI AS
<input type="checkbox"/>	RIE: COWI AS
<input type="checkbox"/>	RIVA: COWI AS
<input type="checkbox"/>	RIBR: COWI AS
<input type="checkbox"/>	LARK: Norconsult AS
<input type="checkbox"/>	RIANU: COWI AS

Tegningsstatus: TILBUDPÅREI 23.01.17



Opp./Br.: Tilskrevet Skanska
Prosjektnavn: Knarvik barneskule

Tegningsnavn: Snitt D-D, E-E og F-F

Målestokk	Opp./Br.	Prosj.no.	Dato	Tegnet av	Kontrollert
Indicert	A1	16047	18.01.17	IPHB	Checke

Tegningsnr.: A20-A-SN-0-402
Rev.:

Vedlegg E-1

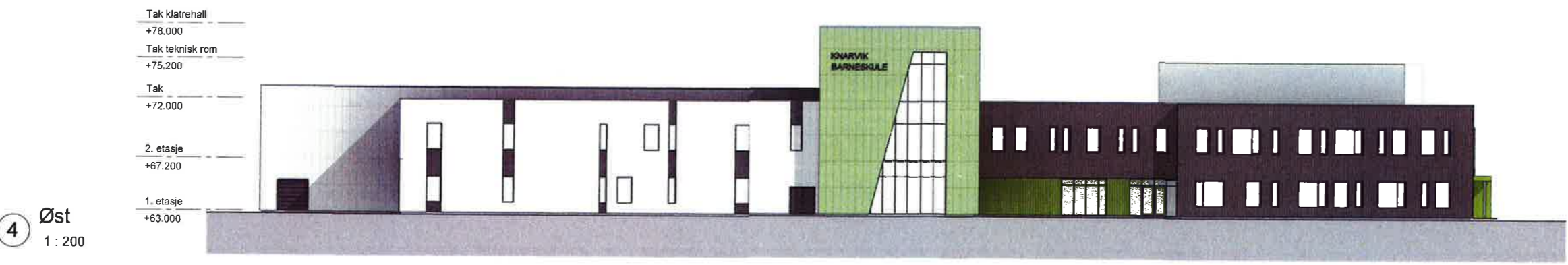

Rev.	Dato	Beskrivelse	Tegn.	Skala

<input checked="" type="checkbox"/>	LARK Og Arkitekter AS
<input type="checkbox"/>	INT.LARK Og Arkitekter AS
<input type="checkbox"/>	RIB: COWI AS
<input type="checkbox"/>	RIV: COWI AS
<input type="checkbox"/>	RIE: COWI AS
<input type="checkbox"/>	RIVA: COWI AS
<input type="checkbox"/>	RIBR: COWI AS
<input type="checkbox"/>	LARK: Norconsult AS
<input type="checkbox"/>	RIAKU: COWI AS

TEGNINGSSTATUS: HANDBÅRET, 23.01.17

SKANSKA **COWI** Norconsult

Ordr./Br. Tilkøper Skanska
Prosjektnavn Knarvik barneskule

Tegningsnavn Fasader

Målestokk	Dwg. form.	Prosj. nr.	Dato	Tegnet av	Kontrollert
1 : 200	AO	16047	18.01.17	NBL/MSB	Hec

A20-A-FA-0-501 A

Tlf: 55 30 03 03 Fax: 55 30 06 01 Epost: post@regarkitekter.no Web: http://regarkitekter.no

N:\5162615\62615\Knareskule\Knareskule landskapsplan 3D\rosalinje.dwg - Knareskule - Plottet: 2017-01-25, 10:41:5 - LAYOUT = situasjonsplan 500 A1 - XREF = Basiskart nabovarsel fra sasi fra Ingunn 160117, kartgrunnlag fra 161005_Knareskule_UTM32_NN2000_mesh_mottatt 161205_Knareskule_hoydeplan, 16047-A1-Modell - Floor Plan - 1. etasje, kartgrunnlag, R01-1263-200904 - RAASTER = LOGO_NORCONSULT_SORT_JPG, 2488_001_TIF, 2407_001_TIF, KARI M2 001.JPG, KARI M 001.JPG



Vedlegg G-1

TEGNFORKLARING

- Entreprensegrense
- Byggegrense
- Eiendomsgrense
- Terrenghøyder
- Nye koter
- Bygg / takulslikk bygg
- Inngang
- Eksisterende trær
- Nye bartrær
- Nye løvtrær
- Eksisterende vegetasjon
- Eng/grass
- Naturrik vegetasjon
- Urtehage
- Vannrenne/bekk
- Asfalt vegareal
- Asfalt skoleplass
- Betongdekke
- Plasstøpt gummidেকে
- Plasstøpt gummbark
- Grus
- Sand
- Kant av betong
- Stålkant
- Amfi-/trappetrinn/skråstilt nivå i betong
- Belongmur
- Stativ sykkelparkering
- Tak over sykkelparkering
- Arbeidsbord
- Lysmast
- Balldomgjerde
- Rekkverk
- Håndlist
- Tregrubenist
- Basketstativ
- Lekeapparat
- Benker
- Malt sone på dekke
- Trestokker, hoppesteiner

B1 2017-01-24 Rammesøknad kkar sieid kamon
 Dette dokument er utarbeidet av Norconsult AS som del av det oppdraget som fremgår nedenfor. Opphavretten til dette dokumentet AS. Dokumentet må bare benyttes til det formål som oppdragsvilkårene beskriver, og må ikke kopieres eller gjensidigjengis på annen måte eller i større utstrekning enn formålet tillater.

Skanska Målestokk (gitter A1) 1:500

Knareskule Barneskule
 Situasjonsplan (alt.1)
 gnr/bnr 188/800 m flere
 2017-01-24
 RAMMESØKNAD

Norconsult Oppdragsnummer 5162684 Tegningnummer L001 Røviden B1

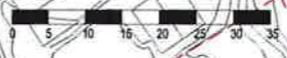

Mr Søk: Kc Søk: G Søk: BrL Søk: Komm Gårdsn Bruksr F S EiendommensAdresse

Eiendom Eiendommens Navn

Andr Andel EiersAdresse C/O-adresse EiersPostr EiersPoststed

Vedlegg C-1

Mr Søk	Kc Søk	G Søk	BrL Søk	Komm	Gårdsn	Bruksr	F S	EiendommensAdresse	Eiendom	Eiendommens Navn	Andr	Andel	EiersAdresse	C/O-adresse	EiersPostr	EiersPoststed	Postnr	Poststed
1263	188	116	1263	188	116			Eiendommen har ikke veiadresse		LINDÅS TOMTESELSKAP AS	1	1	Hagellia 4		5914	ISDALSTØ	HJEMMELSH.Tilgrenset eien	
1263	188	800	1263	188	800			Eiendommen har ikke veiadresse		LINDÅS TOMTESELSKAP AS	1	1	Hagellia 4		5914	ISDALSTØ	HJEMMELSH.Valgt eiendom	
1263	185	152	1263	185	152			Juvikstølen 25	5916	ISDALSTØ	1	1	Felles postmottak Kvernhusr		5914	ISDALSTØ	HJEMMELSH.Tilgrenset eien	
1263	188	206	1263	188	206			Kvernhusaugane 17	5914	ISDALSTØ	1	1	KVERNHUSHAUGANE 17		5914	ISDALSTØ	HJEMMELSH.Tilgrenset eien	
1263	188	207	1263	188	207			Stallane 28	5914	ISDALSTØ	1	1	STALLANE 28		5914	ISDALSTØ	HJEMMELSH.Tilgrenset eien	
1263	188	209	1263	188	209			Stallane 34	5914	ISDALSTØ	1	1	STALLANE 34		5914	ISDALSTØ	HJEMMELSH.Tilgrenset eien	
1263	188	223	1263	188	223			Kvernhusaugane 15	5914	ISDALSTØ	1	1	Felles postmottak Kvernhusr		5914	ISDALSTØ	HJEMMELSH.Tilgrenset eien	
1263	188	216	1263	188	216			Stallane 36	5914	ISDALSTØ	1	2	STALLANE 36		5914	ISDALSTØ	HJEMMELSH.Tilgrenset eien	
1263	188	216	1263	188	216			Stallane 36	5914	ISDALSTØ	1	2	STALLANE 36		5914	ISDALSTØ	HJEMMELSH.Tilgrenset eien	
1263	188	210	1263	188	210			Stallane 32	5914	ISDALSTØ	1	2	STALLANE 32		5914	ISDALSTØ	HJEMMELSH.Tilgrenset eien	
1263	188	210	1263	188	210			Stallane 32	5914	ISDALSTØ	1	2	STALLANE 32		5914	ISDALSTØ	HJEMMELSH.Tilgrenset eien	
1263	188	230	1263	188	230			Kvernhusaugane 19	5914	ISDALSTØ	1	1	KVERNHUSHAUGANE 19		5914	ISDALSTØ	HJEMMELSH.Tilgrenset eien	
1263	188	232	1263	188	232			Stallane 30	5914	ISDALSTØ	1	1	STALLANE 30		5914	ISDALSTØ	HJEMMELSH.Tilgrenset eien	
1263	188	231	1263	188	231			Stallane 26 A	5914	ISDALSTØ	1	1	STALLANE 26 A		5914	ISDALSTØ	HJEMMELSH.Tilgrenset eien	
1263	188	231	1263	188	231			Stallane 26 B	5914	ISDALSTØ	1	1	STALLANE 26 B		5914	ISDALSTØ	HJEMMELSH.Tilgrenset eien	
1263	188	252	1263	188	252			Stallane 38	5914	ISDALSTØ	1	1	STALLANE 38		5914	ISDALSTØ	HJEMMELSH.Tilgrenset eien	
1263	188	260	1263	188	260			Eiendommen har ikke veiadresse		LINDÅS TOMTESELSKAP AS	1	1	Hagellia 4		5914	ISDALSTØ	HJEMMELSH.Tilgrenset eien	
1263	188	271	1263	188	271			Stallane 40	5914	ISDALSTØ	1	1	STALLANE 40		5914	ISDALSTØ	HJEMMELSH.Tilgrenset eien	
1263	188	278	1263	188	278			Eiendommen har ikke veiadresse		THUNES RIKARD HELDAL	1	1	STALLANE 40		5914	ISDALSTØ	HJEMMELSH.Tilgrenset eien	
1263	188	302	1263	188	302			Eiendommen har ikke veiadresse		HAFSTAD REMI ANDRÉ ØKLAND	1	2	STALLANE 36		5914	ISDALSTØ	HJEMMELSH.Tilgrenset eien	
1263	188	302	1263	188	302			Eiendommen har ikke veiadresse		SUNDE IDA MALENE	1	2	STALLANE 36		5914	ISDALSTØ	HJEMMELSH.Tilgrenset eien	
1263	188	303	1263	188	303			Eiendommen har ikke veiadresse		ØVRETVEIT JOHANNES ARNT	1	1	KVERNHUSHAUGANE 19		5914	ISDALSTØ	HJEMMELSH.Tilgrenset eien	
1263	188	304	1263	188	304			Eiendommen har ikke veiadresse		EKKEREN STEINER	1	1	KVERNHUSHAUGANE 17		5914	ISDALSTØ	HJEMMELSH.Tilgrenset eien	
1263	188	306	1263	188	306			Eiendommen har ikke veiadresse		EKKEREN STEINER	1	1	KVERNHUSHAUGANE 17		5914	ISDALSTØ	HJEMMELSH.Tilgrenset eien	
1263	188	738	1263	188	738			Eiendommen har ikke veiadresse		ORION PROSJEKT AS	1	1	Postboks 449 Nesttun		5853	BERGEN	HJEMMELSH.Tilgrenset eien	
1263	188	743	1263	188	743			Eiendommen har ikke veiadresse		LINDÅS TOMTESELSKAP AS	1	1	Hagellia 4		5914	ISDALSTØ	HJEMMELSH.Tilgrenset eien	
1263	188	760	1263	188	760			Lonsvegen 76	5914	ISDALSTØ	1	1	Lonsvegen 76		5914	ISDALSTØ	HJEMMELSH.Tilgrenset eien	
1263	188	761	1263	188	761			Eiendommen har ikke veiadresse		KNARVIK BARNEHAGE AS	1	1	Lonsvegen 76		5914	ISDALSTØ	HJEMMELSH.Tilgrenset eien	
1263	188	759	1263	188	759			Lonsvegen 70 A	5914	ISDALSTØ	1	1	c/o AB Økonomiservice AS		5914	ISDALSTØ	HJEMMELSH.Tilgrenset eien	
1263	188	774	1263	188	774			Eiendommen har ikke veiadresse		ORION PROSJEKT AS	1	1	Postboks 449 Nesttun		5853	BERGEN	HJEMMELSH.Tilgrenset eien	
1263	188	762	1263	188	762			Eiendommen har ikke veiadresse		LINDÅS TOMTESELSKAP AS	1	1	Hagellia 4		5914	ISDALSTØ	HJEMMELSH.Tilgrenset eien	
1263	188	775	1263	188	775			Eiendommen har ikke veiadresse		ORION PROSJEKT AS	1	1	Postboks 449 Nesttun		5853	BERGEN	HJEMMELSH.Tilgrenset eien	
1263	188	776	1263	188	776			Eiendommen har ikke veiadresse		ORION PROSJEKT AS	1	1	Postboks 449 Nesttun		5853	BERGEN	HJEMMELSH.Tilgrenset eien	
1263	188	778	1263	188	778			Eiendommen har ikke veiadresse		ORION PROSJEKT AS	1	1	Postboks 449 Nesttun		5853	BERGEN	HJEMMELSH.Tilgrenset eien	
1263	188	793	1263	188	793			Eiendommen har ikke veiadresse		LINDÅS KOMMUNE	1	1	Felles postmottak Kvernhusr		5914	ISDALSTØ	HJEMMELSH.Tilgrenset eien	
1263	188	779	1263	188	779			Lonsvegen 100	5914	ISDALSTØ	1	1	Lonsvegen 1		5914	ISDALSTØ	HJEMMELSH.Tilgrenset eien	
1263	188	794	1263	188	794			Eiendommen har ikke veiadresse		LINDÅS KOMMUNE	1	1	Felles postmottak Kvernhusr		5914	ISDALSTØ	HJEMMELSH.Tilgrenset eien	
1263	188	795	1263	188	795			Eiendommen har ikke veiadresse		LINDÅS KOMMUNE	1	1	Felles postmottak Kvernhusr		5914	ISDALSTØ	HJEMMELSH.Tilgrenset eien	
1263	188	799	1263	188	799			Eiendommen har ikke veiadresse		LINDÅS TOMTESELSKAP AS	1	1	Hagellia 4		5914	ISDALSTØ	HJEMMELSH.Tilgrenset eien	

<edr:vaskestatus starttidspunkt="2017-01-16 11:21:39" ajourdato="2017-01-16" ordreid="3527092" produktid="ED91009111" antallok="35" antallhistorisk="0" antalltom="0" antallfeil="0"/>

Vedlegg C-	Side 1	1 - av 5
---------------	-----------	-------------

Kvittering for nabovarsel sendes kommunen sammen med søknaden

Nabovarsel kan enten sendes som rekommandert sending, overleveres personlig mot kvittering eller sendes på e-post mot kvittering. Med kvittering for mottatt e-post menes en e-post fra nabo/gjenboer som bekrefter å ha mottatt nabovarslet. Ved personlig overlevering vil signatur gjelde som bekreftelse på at varslet er mottatt. Det kan også signeres på at man gir samtykke til tiltaket.

Tiltaket gjelder							
Eiendom/ byggested	Gnr.	Bnr.	Festenr.	Seksjonsnr.	Bygningsnr.	Bolignr.	Kommune
	188	800					LINDÅS KOMMUNE
	Adresse				Postnr.	Poststed	
					5914	ISDALSTØ	

Følgende naboer har mottatt eller fått rek. sending av vedlagte nabovarsel med tilhørende vedlegg:

Nabo-/gjenboereiendom				Eier/festers av nabo-/gjenboereiendom			
Gnr.	Bnr.	Festenr.	Seksjonsnr.	Eiers/festers navn			Dato sendt e-post
185	152 m.fl			Lindås Kommune			
Adresse				Adresse		Kvittering vedlegges	
Juvikstølen 25				Kvernhusmyrane 20			
Postnr.	Poststed			Postnr.	Poststed		Poststedets reg.nr.
5916	ISDALSTØ			5914	ISDALSTØ		
Personlig kvittering for		Dato	Sign.	Personlig kvittering for		Dato	Denne del klistres på kvittering RA 0302 4765 7NO
<input type="checkbox"/> mottatt varsel				<input type="checkbox"/> samtykke til tiltaket			

Nabo-/gjenboereiendom				Eier/fester av nabo-/gjenboereiendom			
Gnr.	Bnr.	Festenr.	Seksjonsnr.	Eiers/festers navn			Dato sendt e-post
188	206			Ekkeren Steiner			
Adresse				Adresse		Kvittering vedlegges	
Kvernhusaugane 17				Kvernhusaugane 17			
Postnr.	Poststed			Postnr.	Poststed		Poststedets reg.nr.
5914	ISDALSTØ			5914	ISDALSTØ		
Personlig kvittering for		Dato	Sign.	Personlig kvittering for		Dato	Sign.
<input type="checkbox"/> mottatt varsel				<input type="checkbox"/> samtykke til tiltaket			

Få ved annenst eiendom.

Nabo-/gjenboereiendom				Eier/fester av nabo-/gjenboereiendom			
Gnr.	Bnr.	Festenr.	Seksjonsnr.	Eiers/festers navn			Dato sendt e-post
188	207			Veland Atle			
Adresse				Adresse		Kvittering vedlegges	
Stallane 28				Stallane 28			
Postnr.	Poststed			Postnr.	Poststed		Poststedets reg.nr.
5914	ISDALSTØ			5914	ISDALSTØ		
Personlig kvittering for		Dato	Sign.	Personlig kvittering for		Dato	Denne del klistres på kvittering RA 0302 4766 5NO
<input type="checkbox"/> mottatt varsel				<input type="checkbox"/> samtykke til tiltaket			

Nabo-/gjenboereiendom				Eier/fester av nabo-/gjenboereiendom			
Gnr.	Bnr.	Festenr.	Seksjonsnr.	Eiers/festers navn			Dato sendt e-post
188	209			Haugland Anders			
Adresse				Adresse		Kvittering vedlegges	
Stallane 34				Stallane 34			
Postnr.	Poststed			Postnr.	Poststed		Poststedets reg.nr.
5914	ISDALSTØ			5914	ISDALSTØ		
Personlig kvittering for		Dato	Sign.	Personlig kvittering for		Dato	Denne del klistres på kvittering RA 0302 4767 4NO
<input type="checkbox"/> mottatt varsel				<input type="checkbox"/> samtykke til tiltaket			

Nabo-/gjenboereiendom				Eier/fester av nabo-/gjenboereiendom			
Gnr.	Bnr.	Festenr.	Seksjonsnr.	Eiers/festers navn			Dato sendt e-post
188	210			Skare Espen			
Adresse				Adresse		Kvittering vedlegges	
Stallane 32				Stallane 32			
Postnr.	Poststed			Postnr.	Poststed		Poststedets reg.nr.
5914	ISDALSTØ			5914	ISDALSTØ		
Personlig kvittering for		Dato	Sign.	Personlig kvittering for		Dato	Denne del klistres på kvittering RA 0302 4768 8NO
<input type="checkbox"/> mottatt varsel				<input type="checkbox"/> samtykke til tiltaket			

Det er per dags dato innlevert rekommandert sending til ovennevnte adressater.

Samlet antall sendinger: 19

Sign: Sandra K...

124843

Dato:

25/01-17

Vedlegg C -	Side 2	- av 5
----------------	-----------	-----------



Kvittering for nabovarsel sendes kommunen sammen med søknaden

Nabovarsel kan enten sendes som rekommandert sending, overleveres personlig mot kvittering eller sendes på e-post mot kvittering. Med kvittering for mottatt e-post menes en e-post fra nabo/gjenboer som bekrefter å ha mottatt nabovarslet. Ved personlig overlevering vil signatur gjelede som bekræftelse på at varslet er mottatt. Det kan også signeres på at man gir samtykke til tiltaket.

Tiltaket gjelder							
Eiendom/ byggested	Gnr.	Bnr.	Festenr.	Seksjonsnr.	Bygningsnr.	Bolignr.	Kommune
	188	800					LINDÅS KOMMUNE
	Adresse				Postnr.	Poststed	
					5914	ISDALSTØ	

Følgende naboer har mottatt eller fått rek. sending av vedlagte nabovarsel med tilhørende vedlegg:

Nabo-/gjenboereiendom				Eier/fester av nabo-/gjenboereiendom			
Gnr.	Bnr.	Festenr.	Seksjonsnr.	Eiers/festers navn		Dato sendt e-post	
188	210			Skare Laila			
Adresse				Adresse		Kvittering vedlegges	
Stallane 32				Stallane 32			
Postnr.	Poststed			Postnr.	Poststed		
5914	ISDALSTØ			5914	ISDALSTØ		
Personlig kvittering for		Dato	Sign.	Personlig kvittering for		Dato	
<input type="checkbox"/> mottatt varsel				<input type="checkbox"/> samtykke til tiltaket			Denne del klistres på kvittering RA 0302 4769 1NO

Nabo-/gjenboereiendom				Eier/fester av nabo-/gjenboereiendom			
Gnr.	Bnr.	Festenr.	Seksjonsnr.	Eiers/festers navn		Dato sendt e-post	
188	216 m.fl.			Sunde Ida Malene			
Adresse				Adresse		Kvittering vedlegges	
Stallane 36				Stallane 36			
Postnr.	Poststed			Postnr.	Poststed		
5914	ISDALSTØ			5914	ISDALSTØ		
Personlig kvittering for		Dato	Sign.	Personlig kvittering for		Dato	
<input type="checkbox"/> mottatt varsel				<input type="checkbox"/> samtykke til tiltaket			Denne del klistres på kvittering RA 0302 4770 5NO

Nabo-/gjenboereiendom				Eier/fester av nabo-/gjenboereiendom			
Gnr.	Bnr.	Festenr.	Seksjonsnr.	Eiers/festers navn		Dato sendt e-post	
188	216 m.fl.			Hafstad Remi André Økland			
Adresse				Adresse		Kvittering vedlegges	
Stallane 36				Stallane 36			
Postnr.	Poststed			Postnr.	Poststed		
5914	ISDALSTØ			5914	ISDALSTØ		
Personlig kvittering for		Dato	Sign.	Personlig kvittering for		Dato	
<input type="checkbox"/> mottatt varsel				<input type="checkbox"/> samtykke til tiltaket			Denne del klistres på kvittering RA 0302 4771 4NO

Nabo-/gjenboereiendom				Eier/fester av nabo-/gjenboereiendom			
Gnr.	Bnr.	Festenr.	Seksjonsnr.	Eiers/festers navn		Dato sendt e-post	
188	223			Lindås Kommune			
Adresse				Adresse		Kvittering vedlegges	
Kvernhusaugane 15				Kvernhusmyrane 20			
Postnr.	Poststed			Postnr.	Poststed		
5914	ISDALSTØ			5914	ISDALSTØ		
Personlig kvittering for		Dato	Sign.	Personlig kvittering for		Dato	Sign.
<input type="checkbox"/> mottatt varsel				<input type="checkbox"/> samtykke til tiltaket			

Får ved annen eiendom

Nabo-/gjenboereiendom				Eier/fester av nabo-/gjenboereiendom			
Gnr.	Bnr.	Festenr.	Seksjonsnr.	Eiers/festers navn		Dato sendt e-post	
188	230 m.fl.			Øvretveit Johannes Arnt			
Adresse				Adresse		Kvittering vedlegges	
Kvernhusaugane 19				Kvernhusaugane 19			
Postnr.	Poststed			Postnr.	Poststed		
5914	ISDALSTØ			5914	ISDALSTØ		
Personlig kvittering for		Dato	Sign.	Personlig kvittering for		Dato	
<input type="checkbox"/> mottatt varsel				<input type="checkbox"/> samtykke til tiltaket			Denne del klistres på kvittering RA 0302 4772 8NO

Det er per dags dato innlevert rekommandert sending til ovennevnte adressater.

Samlet antall sendinger: 19

Sign. Sandratteim

124843 Dato: 25/01-17

Vedlegg C -	Side 3	1 - av 5
----------------	-----------	-------------

Kvittering for nabovarsel sendes kommunen sammen med søknaden

Nabovarsel kan enten sendes som rekommandert sending, overleveres personlig mot kvittering eller sendes på e-post mot kvittering. Med kvittering for mottatt e-post menes en e-post fra nabo/gjenboer som bekrefter å ha mottatt nabovarslet. Ved personlig overlevering vil signatur gjelde som bekreftelse på at varslet er mottatt. Det kan også signeres på at man glr samtykke til tiltaket.

Tiltaket gjelder							
Eiendom/ byggested	Gnr.	Bnr.	Festenr.	Seksjonsnr.	Bygningsnr.	Bolignr.	Kommune
	188	800					LINDÅS KOMMUNE
	Adresse				Postnr.	Poststed	
					5914	ISDALSTØ	

Følgende naboer har mottatt eller fått rek. sending av vedlagte nabovarsel med tilhørende vedlegg:

Nabo-/gjenboereiendom				Eier/fester av nabo-/gjenboereiendom		
Gnr.	Bnr.	Festenr.	Seksjonsnr.	Eiers/festers navn	Dato sendt e-post	
188	231		1	Løvik Thomas		
Adresse				Adresse		Kvittering vedlegges
Stallane 26A				Stallane 26A A		
Postnr.	Poststed			Postnr.	Poststed	
5914	ISDALSTØ			5914	ISDALSTØ	
Personlig kvittering for		Dato	Sign.	Personlig kvittering for		Dato
<input type="checkbox"/> mottatt varsel				<input type="checkbox"/> samtykke til tiltaket		Denne del klistres på kvittering RA 0302 4773 1NO

Nabo-/gjenboereiendom				Eier/fester av nabo-/gjenboereiendom		
Gnr.	Bnr.	Festenr.	Seksjonsnr.	Eiers/festers navn	Dato sendt e-post	
188	231		2	Løvik Magnar		
Adresse				Adresse		Kvittering vedlegges
Stallane 26B				Stallane 26B		
Postnr.	Poststed			Postnr.	Poststed	
5914	ISDALSTØ			5914	ISDALSTØ	
Personlig kvittering for		Dato	Sign.	Personlig kvittering for		Dato
<input type="checkbox"/> mottatt varsel				<input type="checkbox"/> samtykke til tiltaket		Denne del klistres på kvittering RA 0302 4774 5NO

Nabo-/gjenboereiendom				Eier/fester av nabo-/gjenboereiendom		
Gnr.	Bnr.	Festenr.	Seksjonsnr.	Eiers/festers navn	Dato sendt e-post	
188	232			Eikanger Sjur		
Adresse				Adresse		Kvittering vedlegges
Stallane 30				Stallane 30		
Postnr.	Poststed			Postnr.	Poststed	
5914	ISDALSTØ			5914	ISDALSTØ	
Personlig kvittering for		Dato	Sign.	Personlig kvittering for		Dato
<input type="checkbox"/> mottatt varsel				<input type="checkbox"/> samtykke til tiltaket		Denne del klistres på kvittering RA 0302 4775 9NO

Nabo-/gjenboereiendom				Eier/fester av nabo-/gjenboereiendom		
Gnr.	Bnr.	Festenr.	Seksjonsnr.	Eiers/festers navn	Dato sendt e-post	
188	252			Eknes Mette		
Adresse				Adresse		Kvittering vedlegges
Stallane 38				Stallane 38		
Postnr.	Poststed			Postnr.	Poststed	
5914	ISDALSTØ			5914	ISDALSTØ	
Personlig kvittering for		Dato	Sign.	Personlig kvittering for		Dato
<input type="checkbox"/> mottatt varsel				<input type="checkbox"/> samtykke til tiltaket		Denne del klistres på kvittering RA 0302 4776 2NO

Nabo-/gjenboereiendom				Eier/fester av nabo-/gjenboereiendom		
Gnr.	Bnr.	Festenr.	Seksjonsnr.	Eiers/festers navn	Dato sendt e-post	
188	116 m.fl			Lindås Tomteselskap AS		
Adresse				Adresse		Kvittering vedlegges
Eiendommen har ikke veiadresse				Hagellia 4		
Postnr.	Poststed			Postnr.	Poststed	
				5914	ISDALSTØ	
Personlig kvittering for		Dato	Sign.	Personlig kvittering for		Dato
<input type="checkbox"/> mottatt varsel				<input type="checkbox"/> samtykke til tiltaket		Denne del klistres på kvittering RR 1736 0579 6 NO

Det er per dags dato innlevert rekommandert sending til ovennevnte adressater.

Samlet antall sendinger: 19

Sign. Sandvickham

124843 Dato: 25/01-17

Vedlegg C -	Side 4	- av 5
----------------	-----------	-----------

Kvittering for nabovarsel sendes kommunen sammen med søknaden

Nabovarsel kan enten sendes som rekommandert sending, overleveres personlig mot kvittering eller sendes på e-post mot kvittering. Med kvittering for mottatt e-post menes en e-post fra nabo/gjenboer som bekrefter å ha mottatt nabovarslet. Ved personlig overlevering vil signatur gjelde som bekreftelse på at varslet er mottatt. Det kan også signeres på at man gir samtykke til tiltaket.

Tiltaket gjelder							
Eiendom/ byggested	Gnr.	Bnr.	Festenr.	Seksjonsnr.	Bygningsnr.	Bolignr.	Kommune
	188	800					LINDÅS KOMMUNE
	Adresse				Postnr.	Poststed	
					5914	ISDALSTØ	

Følgende naboer har mottatt eller fått rek. sending av vedlagte nabovarsel med tilhørende vedlegg:

Nabo-/gjenboereiendom				Eier/fester av nabo-/gjenboereiendom			
Gnr.	Bnr.	Festenr.	Seksjonsnr.	Eiers/festers navn		Dato sendt e-post	
188	271 m.fl			Thunes Rikard Haldal			
Adresse				Adresse		Kvittering vedlegges	
Stallane 40				Stallane 40			
Postnr.	Poststed			Postnr.	Poststed		
5914	ISDALSTØ			5914	ISDALSTØ		
Personlig kvittering for	Dato	Sign.		Personlig kvittering for	Dato	Denne del klistres på kvittering RR 1736 0580 5 NO	
<input type="checkbox"/> mottatt varsel				<input type="checkbox"/> samtykke til tiltaket			

Nabo-/gjenboereiendom				Eier/fester av nabo-/gjenboereiendom			
Gnr.	Bnr.	Festenr.	Seksjonsnr.	Eiers/festers navn		Dato sendt e-post	
188	303			Øvretveit Johannes Arnt			
Adresse				Adresse		Kvittering vedlegges	
Eiendommen har ikke veiadresse				Kvernhusaugane 10		Får ved annen Eiendom	
Postnr.	Poststed			Postnr.	Poststed		
				5914	ISDALSTØ		
Personlig kvittering for	Dato	Sign.		Personlig kvittering for	Dato	Sign.	
<input type="checkbox"/> mottatt varsel				<input type="checkbox"/> samtykke til tiltaket			

Nabo-/gjenboereiendom				Eier/fester av nabo-/gjenboereiendom			
Gnr.	Bnr.	Festenr.	Seksjonsnr.	Eiers/festers navn		Dato sendt e-post	
188	304 m.fl			Ekkeren Steiner			
Adresse				Adresse		Kvittering vedlegges	
Eiendommen har ikke veiadresse				Kvernhusaugane 17			
Postnr.	Poststed			Postnr.	Poststed		
				5914	ISDALSTØ		
Personlig kvittering for	Dato	Sign.		Personlig kvittering for	Dato	Denne del klistres på kvittering RR 1736 0581 9 NO	
<input type="checkbox"/> mottatt varsel				<input type="checkbox"/> samtykke til tiltaket			

Nabo-/gjenboereiendom				Eier/fester av nabo-/gjenboereiendom			
Gnr.	Bnr.	Festenr.	Seksjonsnr.	Eiers/festers navn		Dato sendt e-post	
188	738 m.fl			Orion Prosjekt AS			
Adresse				Adresse		Kvittering vedlegges	
Eiendommen har ikke veiadresse				Postboks 449 Nesttun			
Postnr.	Poststed			Postnr.	Poststed		
				5853			
Personlig kvittering for	Dato	Sign.		Personlig kvittering for	Dato	Denne del klistres på kvittering RR 1736 0582 2 NO	
<input type="checkbox"/> mottatt varsel				<input type="checkbox"/> samtykke til tiltaket			

Nabo-/gjenboereiendom				Eier/fester av nabo-/gjenboereiendom			
Gnr.	Bnr.	Festenr.	Seksjonsnr.	Eiers/festers navn		Dato sendt e-post	
188	759			Stallanemarka Borettslag			
Adresse				Adresse		Kvittering vedlegges	
Lonsvegen 70A				c/o AB Økonomiservice AS			
Postnr.	Poststed			Postnr.	Poststed		
5914	ISDALSTØ			5914	Isdalstø		
Personlig kvittering for	Dato	Sign.		Personlig kvittering for	Dato	Denne del klistres på kvittering RR 1736 0585 3 NO	
<input type="checkbox"/> mottatt varsel				<input type="checkbox"/> samtykke til tiltaket			

Det er per dags dato innlevert rekommandert sending til ovennevnte adressater.

Samlet antall sendinger: 19

Sign. *Sandbath*



Vedlegg C -	Side 5	- av 5
----------------	-----------	-----------

Kvittering for nabovarsel sendes kommunen sammen med søknaden

Nabovarsel kan enten sendes som rekommandert sending, overleveres personlig mot kvittering eller sendes på e-post mot kvittering. Med kvittering for mottatt e-post menes en e-post fra nabo/gjenboer som bekrefter å ha mottatt nabovarslet. Ved personlig overlevering vil signatur gjelde som bekreftelse på at varslet er mottatt. Det kan også signeres på at man gir samtykke til tiltaket.

Tiltaket gjelder							
Eiendom/ byggested	Gnr.	Bnr.	Festenr.	Seksjonsnr.	Bygningsnr.	Bolignr.	Kommune
	188	800					LINDÅS KOMMUNE
	Adresse				Postnr.	Poststed	
					5914	ISDALSTØ	

Følgende naboer har mottatt eller fått rek. sending av vedlagte nabovarsel med tilhørende vedlegg:

Nabo-/gjenboereiendom				Eier/fester av nabo-/gjenboereiendom			
Gnr.	Bnr.	Festenr.	Seksjonsnr.	Eiers/festers navn			Dato sendt e-post
188	760 m.fl			Knravik Barnehage AS			
Adresse				Adresse			Kvittering vedlegges
Lonsvegen 76				Lonsvegen 76			
Postnr.	Poststed			Postnr.	Poststed		Poststedets reg.nr.
5914	ISDALSTØ			5914	ISDALSTØ		
Personlig kvittering for	Dato	Sign.		Personlig kvittering for	Dato	Denne del klistres på kvittering	
<input type="checkbox"/> mottatt varsel				<input type="checkbox"/> samtykke til tiltaket		RR 1736 0583 6 NO	

Nabo-/gjenboereiendom				Eier/fester av nabo-/gjenboereiendom			
Gnr.	Bnr.	Festenr.	Seksjonsnr.	Eiers/festers navn			Dato sendt e-post
188	779			Lindås Kyrkjelege Fellesråd			
Adresse				Adresse			Kvittering vedlegges
Lonsvegen 100				Lonsvegen 1			
Postnr.	Poststed			Postnr.	Poststed		Poststedets reg.nr.
5914	ISDALSTØ			5914	ISDALSTØ		
Personlig kvittering for	Dato	Sign.		Personlig kvittering for	Dato	Denne del klistres på kvittering	
<input type="checkbox"/> mottatt varsel				<input type="checkbox"/> samtykke til tiltaket		RR 1736 0584 0 NO	

Nabo-/gjenboereiendom				Eier/fester av nabo-/gjenboereiendom			
Gnr.	Bnr.	Festenr.	Seksjonsnr.	Eiers/festers navn			Dato sendt e-post
Adresse				Adresse			Kvittering vedlegges
Postnr.	Poststed			Postnr.	Poststed		Poststedets reg.nr.
Personlig kvittering for	Dato	Sign.		Personlig kvittering for	Dato	Sign.	
<input type="checkbox"/> mottatt varsel				<input type="checkbox"/> samtykke til tiltaket			

Nabo-/gjenboereiendom				Eier/fester av nabo-/gjenboereiendom			
Gnr.	Bnr.	Festenr.	Seksjonsnr.	Eiers/festers navn			Dato sendt e-post
Adresse				Adresse			Kvittering vedlegges
Postnr.	Poststed			Postnr.	Poststed		Poststedets reg.nr.
Personlig kvittering for	Dato	Sign.		Personlig kvittering for	Dato	Sign.	
<input type="checkbox"/> mottatt varsel				<input type="checkbox"/> samtykke til tiltaket			

Nabo-/gjenboereiendom				Eier/fester av nabo-/gjenboereiendom			
Gnr.	Bnr.	Festenr.	Seksjonsnr.	Eiers/festers navn			Dato sendt e-post
Adresse				Adresse			Kvittering vedlegges
Postnr.	Poststed			Postnr.	Poststed		Poststedets reg.nr.
Personlig kvittering for	Dato	Sign.		Personlig kvittering for	Dato	Sign.	
<input type="checkbox"/> mottatt varsel				<input type="checkbox"/> samtykke til tiltaket			

Det er per dags dato innlevert rekommandert sending til ovennevnte adressater.

Samlet antall sendinger: 19

Sign. *Sondre Hammar*

124843 Dato: 25/01-17