

Søknad

Søknad om tillatelse til inngrep i automatisk fredet kulturminne etter Lov om kulturminner av 9. juni 1978 nr. 50, §8 første ledd.

Les veiledning på side 4 før søknad fylles ut

Til Hordaland Fylkeskommune

(søknaden skal sendes rette Fylkeskommune/Byantikvaren/Sametinget)

1	Søkerens navn (Slektsnavn, for- og mellomnavn) Majo Eigedom as	Telefon / e-post 97709118/magnus.helgesen@boligpartner.no
	Adresse Lindåsvegen 154 5916 Isdalstø	
2	Tiltakshavers navn Majo Eigedom as	Telefon / e-post magnus.helgesen@boligpartner.no
	Adresse Lindåsvegen 154	
3	Grunneiers navn Bjørn Fjærestad	Telefon / e-post bj@tingstad.no
	Adresse Vestsidevegen 608 5363 Ågotnes	
4	Eiendommens navn Skarsvegen Ytre Fosse i Alversund	Gnr / bnr 146/47
	Kommune Lindås	Fylke Hordaland

5 Planlagt tiltak

<input checked="" type="checkbox"/> Bygning	Enebolig
<input type="checkbox"/> Jordbruk	
<input type="checkbox"/> Skogbruk	
<input type="checkbox"/> Vei	
<input type="checkbox"/> Grustak	
<input type="checkbox"/> Grøft	
<input type="checkbox"/> Arrangement	
<input type="checkbox"/> Forskning	
<input type="checkbox"/> Annet	

6 Utfyllende beskrivelse av tiltaket, planlagt oppstart og varighet (kan leveres på eget ark)

Grunneier og tiltakshaver ønsker å føre opp enebolig på eiendommen. Planlagt oppstart så snart søknad er ferdigbehandlet i kommunen. Varighet på tiltaket vil være ca 12 mnd fra godkjenning av byggesak.

7 Budsjett for gjennomføring av tiltaket

Totalt budsjett for tiltaket er ca 4500 000. firemillionfemhundretusen.

8 Begrunnelse for tiltaket

Begrunnelsen for tiltaket er at grunneier ønsker å få realisert utbygging på denne eiendommen som var fradelt i 2008 samtidig med naboeiendom bnr 46. Eiendommen ligger i et LNF område som kan bygges ut med spreidd bebygging, og kulturminne ligger som et hefte på eiendommen.

9 Alternativer

Det finnes pr dags dato ingen alternative muligheter for utbygging i dette området.

10 Kulturminne

Askeladden-id 127181 - Lindås kommune

11 Arealplanstatus

LNF 1 Spredd

12 Vedlegg

Kart

Fotografier

Skisser

Situasjonsplan

Plantegninger

Annet

E-7 og E-8

Dato:

31.01.2017

Søkers underskrift

Cherquino Selvig

Fylles ut av FK/Sametinget/Byantikvaren

13 Dato mottatt søknad

14 Askeladden id. nr

15 Kulturminnetype

16 Type konflikt:

Skade/Ødelegge

Fjerne

Skjule

Tildekke

Utilbørlig skjemme

Annet

17 Tiltaksstatus

Offentlig

Større privat

Mindre privat

18 Andre relevante opplysninger

VEILEDNING I UTFYLNING AV SØKNAD OM TILLATELSE TIL INNGREP I AUTOMATISK FREDET ARKEOLOGISK KULTURMINNE

Vil noen sette i gang tiltak som kan virke inn på automatisk fredete arkeologiske kulturminner må vedkommende tidligst mulig før tiltaket planlegges iverksatt melde fra til vedkommende myndighet (dvs. rette fylkeskommune, Sametinget eller Byantikvaren i Oslo og Bergen). Etter at fylkeskommunen/Sametinget/Byantikvaren har mottatt søknaden vurderer de saken og sender sin tilråding til Riksantikvaren som fatter endelig vedtak. For utfyllende informasjon om saksbehandlingsrutiner knyttet til dispensasjonssaker se under Råd og veiledning for regional forvaltning på www.riksantikvaren.no. Utfylt søknadsskjema vedlegges fylkeskommunens/Sametingets/ Byantikvarens oversendelse av dispensasjonstilrådingen til Riksantikvaren. Fylkeskommunens/Sametingets/Byantikvarens dispensasjonstilråding skal følge Riksantikvarens retningslinjer. Se www.riksantikvaren.no/arkeologiveileder/

Rubrikker i søknadsskjemaet:

(Rubrikk 1- 12 fylles ut av søker)

- Rubrikk 1:** Navn og adresse på søker.
- Rubrikk 2:** Navn og adresse på tiltakshaver. Tiltakshaver er den som ønsker tiltaket gjennomført.
- Rubrikk 3:** Navn og adresse på grunneier der tiltaket skal gjennomføres. Dersom grunneier og søker ikke er samme person må det oppgis at grunneier er enig i at tiltaket skal gjennomføres.
- Rubrikk 4:** Navn på eiendommen/gården der tiltaket skal gjennomføres med gårds- og bruksnummer samt opplysninger om kommune og fylke.
- Rubrikk 5:** Kryss av for type tiltak, evt. oppgi aktuell type tiltak.
- Rubrikk 6:** Så utfyllende opplysninger som mulig om planlagt tiltak, planlagt oppstart og prosjektets varighet. (Størrelser, utforming, plassering, materialbruk osv. samt måned og år.)
- Rubrikk 7:** Tegninger, kart og andre typer illustrasjoner er viktig for behandling av saken. Kostnadsmessig ramme for tiltaket. Dersom det mottas offentlig støtte til finansiering av tiltaket skal det opplyses om dette og hvor mye støtte som mottas.
- Rubrikk 8:** Gi så utfyllende opplysninger som mulig om bakgrunnen for hvorfor tiltaket ønskes realisert.
- Rubrikk 9:** Det skal redegjøres for om det er vurdert alternativer og hvilke.
- Rubrikk 10:** Opplysninger om hva slags kulturminne som vil bli berørt av tiltaket.
- Rubrikk 11:** Opplysninger om gjeldende arealplanstatus i området der tiltaket er planlagt.
- Rubrikk 12:** Opplysninger om arealplanstatus kan innhentes hos kommunen.
- Rubrikk 13-18 fylles ut av fylkeskommunen/Sametinget eller Byantikvaren)**
- Rubrikk 13:** Dato for når saken er mottatt.
- Rubrikk 14:** Askeladden id. nr. på det kulturminnet/de kulturminnene som blir berørt.
- Rubrikk 15:** Hva slags og hvor mange kulturminner som blir berørt av tiltaket.
- Rubrikk 16:** Hva slags konsekvenser tiltaket får for det registrerte kulturminnet
- Rubrikk 17:** For nærmere informasjon om dette henvises det til rundskriv **T-02-2007 Kulturminneloven §10** fra Miljøverndepartementet. Dekning av utgifter til arkeologiske arbeider ved mindre private tiltak.
- Rubrikk 18:** Andre opplysninger som er relevante for saken.

Ytterligere opplysninger om arkeologiske kulturminner eller veiledning til utfylling av søknadskjema kan fås ved henvendelse til fylkeskommunen, Sametinget, Byantikvaren i Oslo og Bergen eller Riksantikvaren.

Søknad sendes til rette fylkeskommune, Sametinget eller Byantikvaren i Oslo og Bergen. Ved hastesaker i forbindelse med vedlikehold av ledningsnett i middelalderbyene (Oslo, Sarpsborg, Hamar, Tønsberg, Skien, Stavanger, Bergen og Trondheim) og på middelalderse kirkesteder/kirkegårder kan søknaden sendes direkte til Riksantikvarens Distriktskontorer. Kontaktinformasjon finnes på

www.riksantikvaren.no/Norsk/Kontakt/

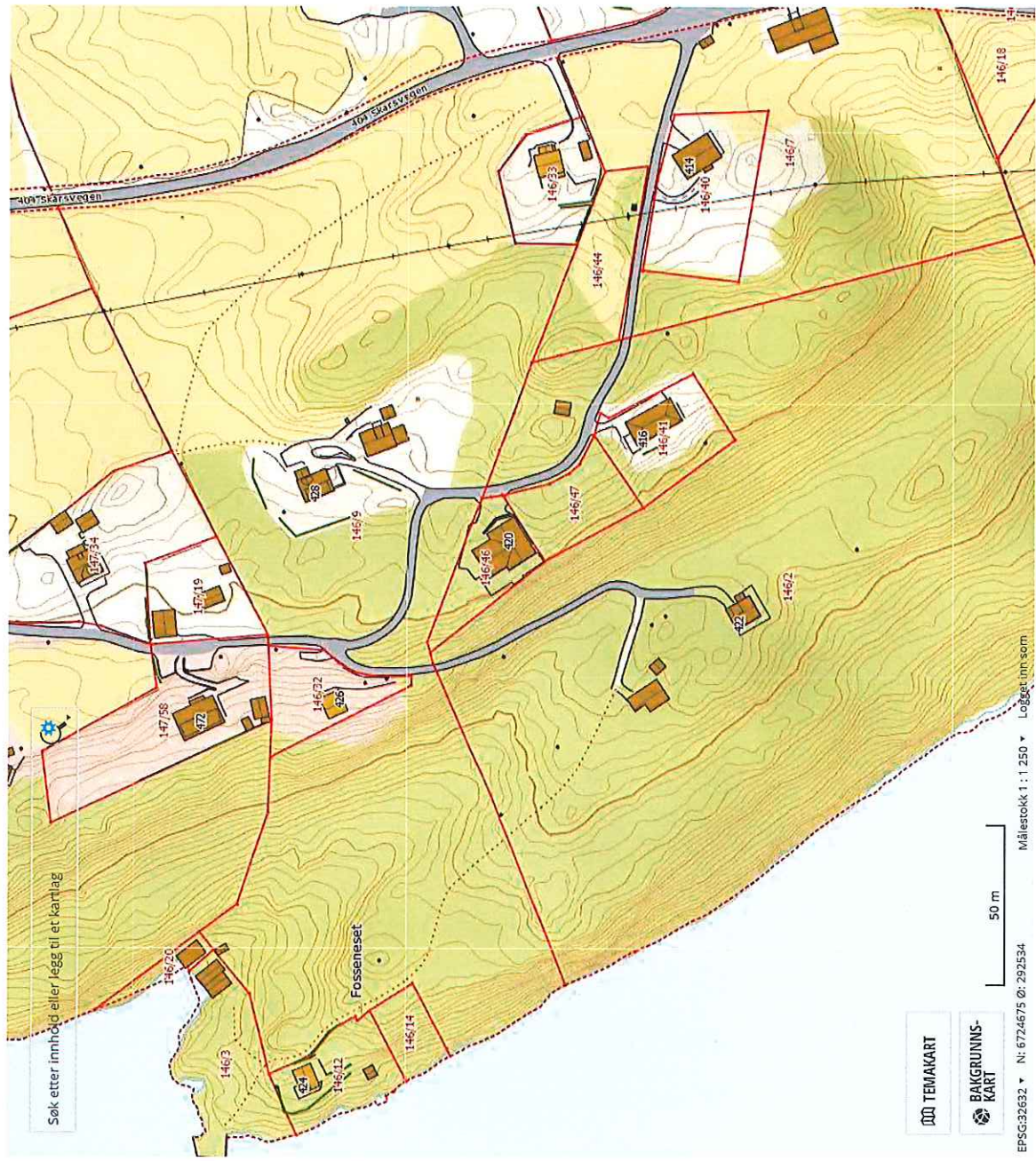



Tegnforklaring:

N	Ø
P1 6 724 485,72	292 718,17
P2 6 724 498,33	292 709,56
P3 6 724 502,33	292 715,43
P4 6 724 489,72	292 724,03

Planeringshøyde underetasje +52,5
 planeringshøyde hovedetasje +55,3
 Tomteareal: 768,1m²

- Parkering/vei
- Fornminne
- Bolig BYA 133m²
- Avløp
- Vannledning
- Byggegrense

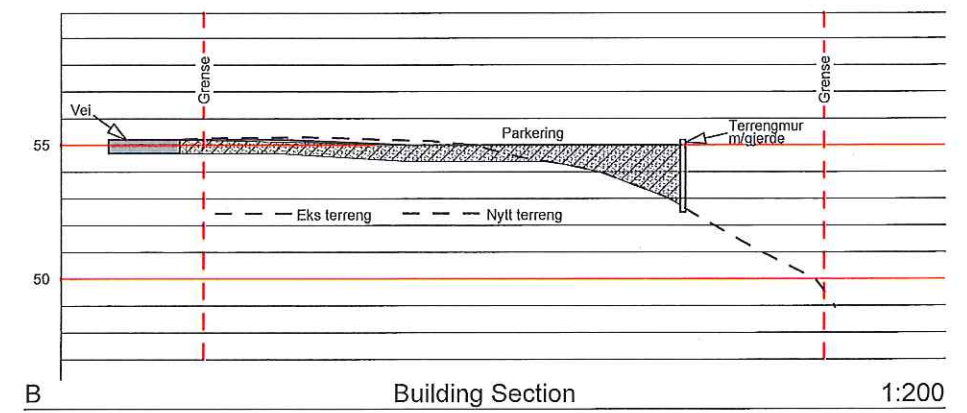
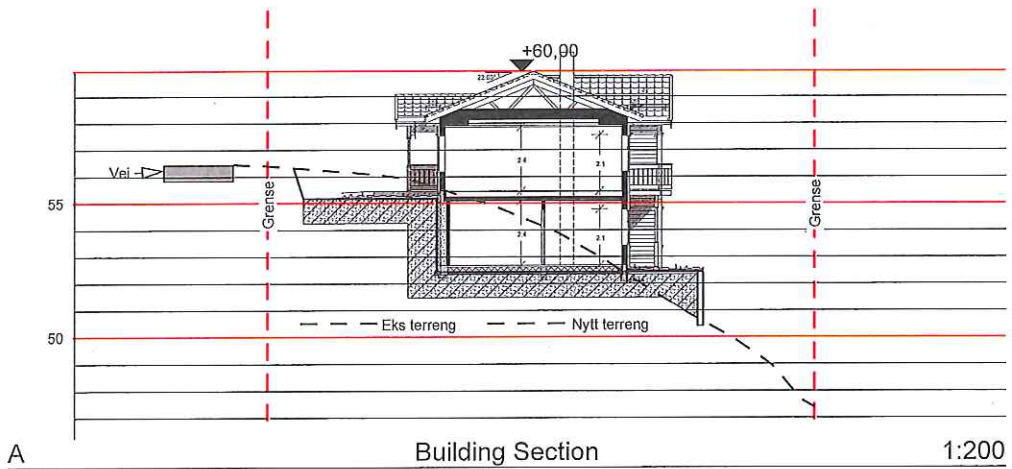

- B = Bærevegg
 L = Åpningsbart vindu
 F = Fast vindu
 L/F = Fast med åpningsbart felt iht. fasade
 ---Skj--- = Synlig drager
 ---Skj--- = Skjult drager

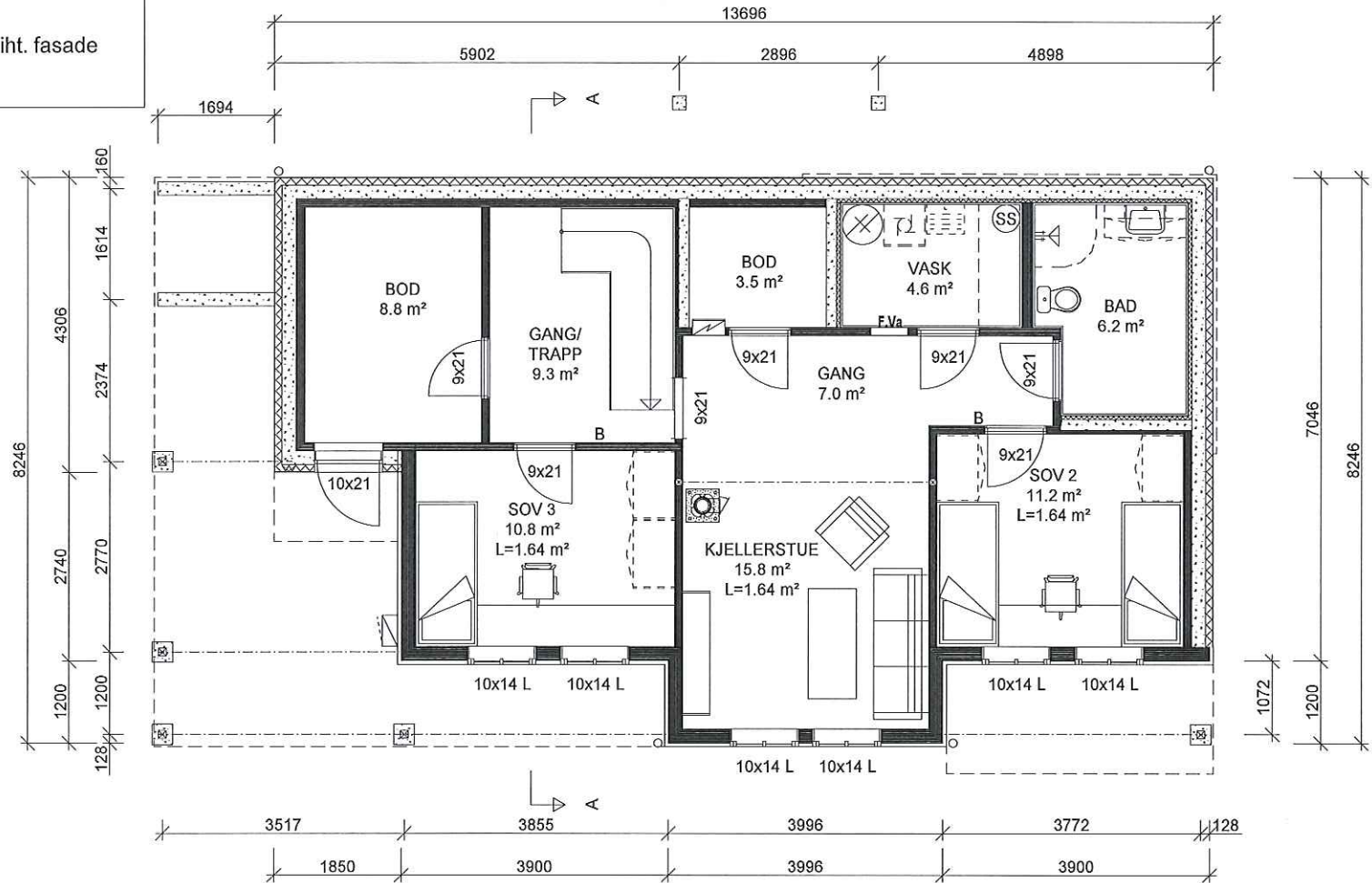

"Nostalgi"

MIDTGAARD

Denne tegning tilhører Bolig Partner AS og kan ikke benyttes uten skriftlig samtykke

UNDERETASJEPLAN

Tiltakshaver :

Majo Eigedom AS

Pnr.:

MÅL 1 : 100

Bolig Partner

Byggeplass :

Ytre Fosse, Lindås Kommune

Gnr: 146

Bnr: 47

Dato 23.01.16 Sign. aws

Tegnings Nr.
0380 — 504

- B = Bærevegg
- L = Åpningsbart vindu
- F = Fast vindu
- L/F = Fast med åpningsbart felt iht. fasade
- skl--- = Synlig drager
- skj--- = Skjult drager

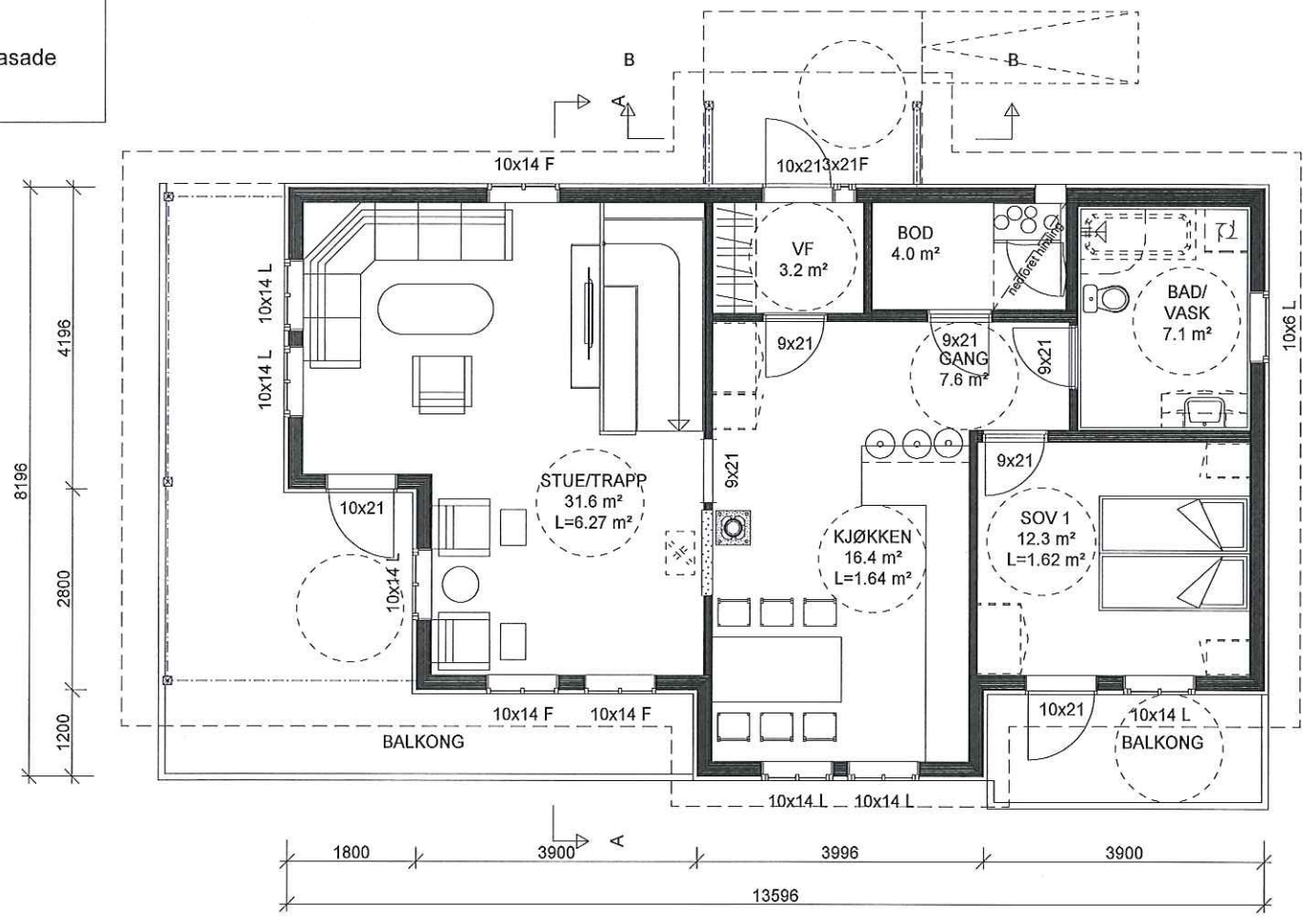

"Nostalgi"
MIDTGAARD

Denne tegning tilhører Bolig Partner AS og kan ikke benyttes uten skriftlig samtykke

HOVEDPLAN 1.etg.	Tiltakshaver : Majo Eigedom AS	MÅL 1 : 100	
	Pnr.:	Dato 23.01.16 Sign. aws	
	Byggeplass : Ytre Fosse, Lindås Kommune		Gnr: 146
			Bnr: 47
		Tegnings Nr. 0380 — 502	