

Søknad om endring av gitt tillatelse

etter plan- og bygningsloven (pbl) § 20-2

Berører endringen av tiltaket eksisterende eller fremtidige arbeidsplasser slik at det må innhentes nytt samtykke fra Arbeidstilsynet? Ja Nei

HMs "ja" må slikt vedtak innhentes før igangsettingstillatelse kan gis.
Byggblankett 5177 med vedlegg.

Søknaden gjelder							
Eiendom / byggested	Gnr.	Bnr.	Festenr.	Seksjonsnr.	Bygningsnr.	Bolignr.	Kommune
	185	281					Lindås
	Adresse			Postnr.	Poststed		
	Knarvik			5914	Isdalstø		

Beskrivelse av endring(er)
Hallen plasseres parallelt parkeringsplassen, se vedlagt kart D 1-2, for å få en bedre utkjørsel og avstand fra lekeområdet.
Høyde på topp ringmur endres fra 57,5 moh. til 58,1 moh, se vedlagt kart E 1
O K. gulv 57,7 moh.
Endringene er innenfor reguleringsplanen, som sier BH= 9 meter
Anser at man ikke trenger å nabovarsle, siden det ikke var merknader på forrige nabovarsel

Vedlegg			
Nye vedlegg og tidligere vedlegg som endres	Gruppe	Nr fra - til	Ikke relevant
Opplysninger om tiltakets ytre rammer og bygningsspesifikasjoner, byggblankett 5175	A	-	<input checked="" type="checkbox"/>
Dispensasjonssøknad (begrunnelse/vedtak) (pbl kap 19)	B	-	<input checked="" type="checkbox"/>
Nabovarsling (gjenpart/nabomerknader/kommentarer til nabomerknader)	C	-	<input checked="" type="checkbox"/>
Situasjonsplan, avkjøringsplan	D	1 - 2	<input type="checkbox"/>
Tegninger	E	1 - 1	<input type="checkbox"/>
Redegjørelser/kart	F	-	<input checked="" type="checkbox"/>
Erklæring om ansvarsrett	G	-	<input checked="" type="checkbox"/>
Gjennomføringsplan	G	-	<input checked="" type="checkbox"/>
Boligspesifikasjon i matrikkelen	H	-	<input checked="" type="checkbox"/>
Uttalelse/vedtak fra annen offentlig myndighet	I	-	<input checked="" type="checkbox"/>
Rekvisisjon av oppmålingsforretning	J	-	<input checked="" type="checkbox"/>
Andre vedlegg	Q	-	<input type="checkbox"/>

Underskrifter					
Ansvarlig søker for tiltaket (for tiltak etter pbl § 20-1)			Tiltakshaver (bare for tiltak uten ansvarlig søker etter pbl § 20-4)		
Foretak			Navn		
Alversund Maskinstasjon AS					
Kontaktperson	Telefon	Mobiltelefon	Kontaktperson	Telefon	Mobiltelefon
Ove Myking	56350180	91852501			
E-post			E-post		
alm-as@online.no					
Dato	Underskrift		Dato	Underskrift	
20.02.2017					
Gjentas med blokkbokstaver			Gjentas med blokkbokstaver		
Ove Myking					

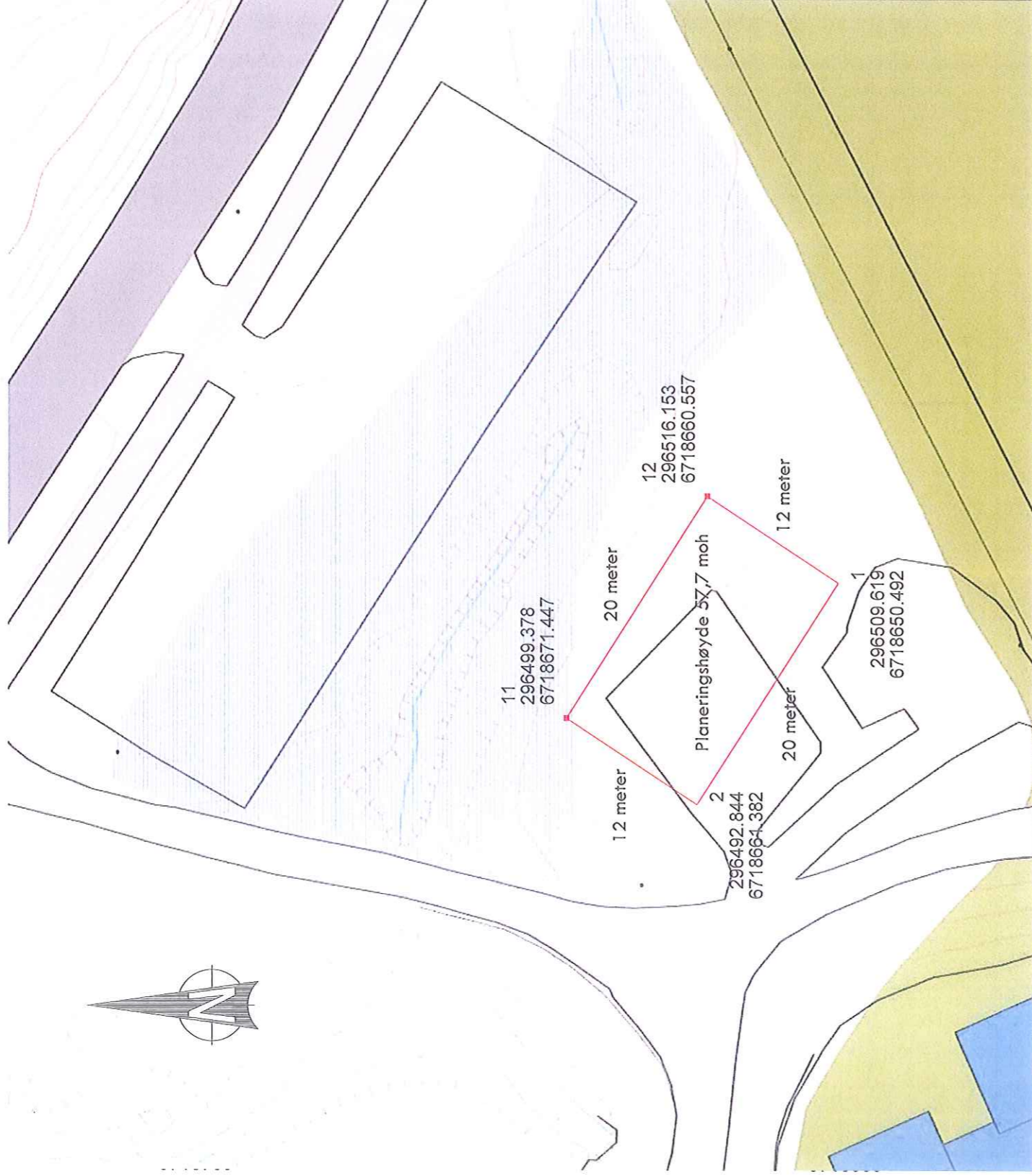
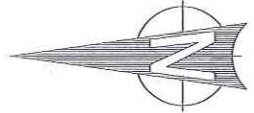

D

Date: 28.01.2017		Målestokk		Elevasjon	
Navn/Prosjekt		Eier		Elevasjon	
Prosjekt		Eier		Elevasjon	
Planlegging		Elevasjon		901	
Målestokk		Elevasjon		901	

D2

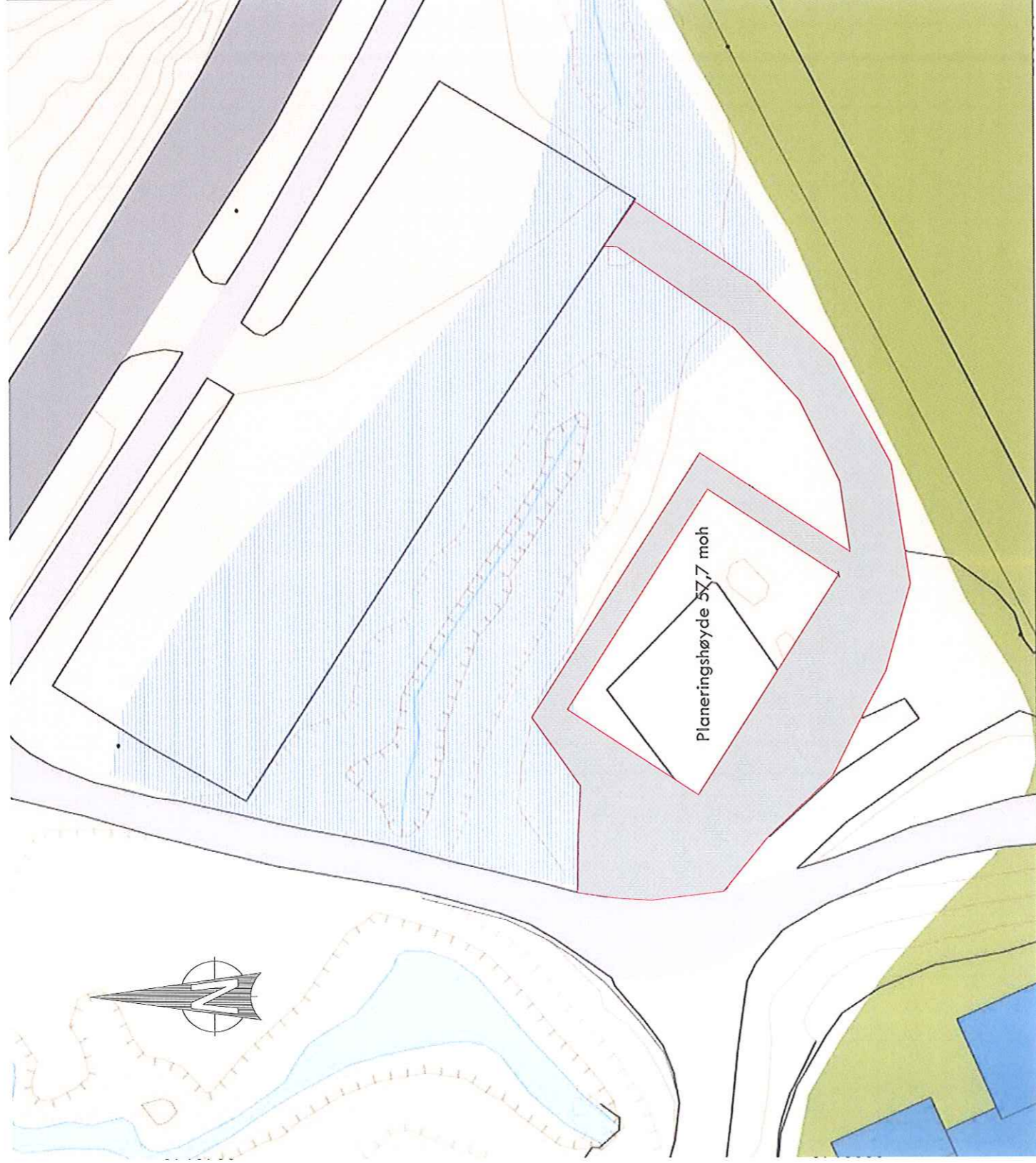

Alversund Maskinstasjon AS

Dato	28.01.2017	Utarbeidet av	Conquest	Modifisert av	
Plantelegning		Etablert av		901	
Tilsvarende		Beregnet av			

E1

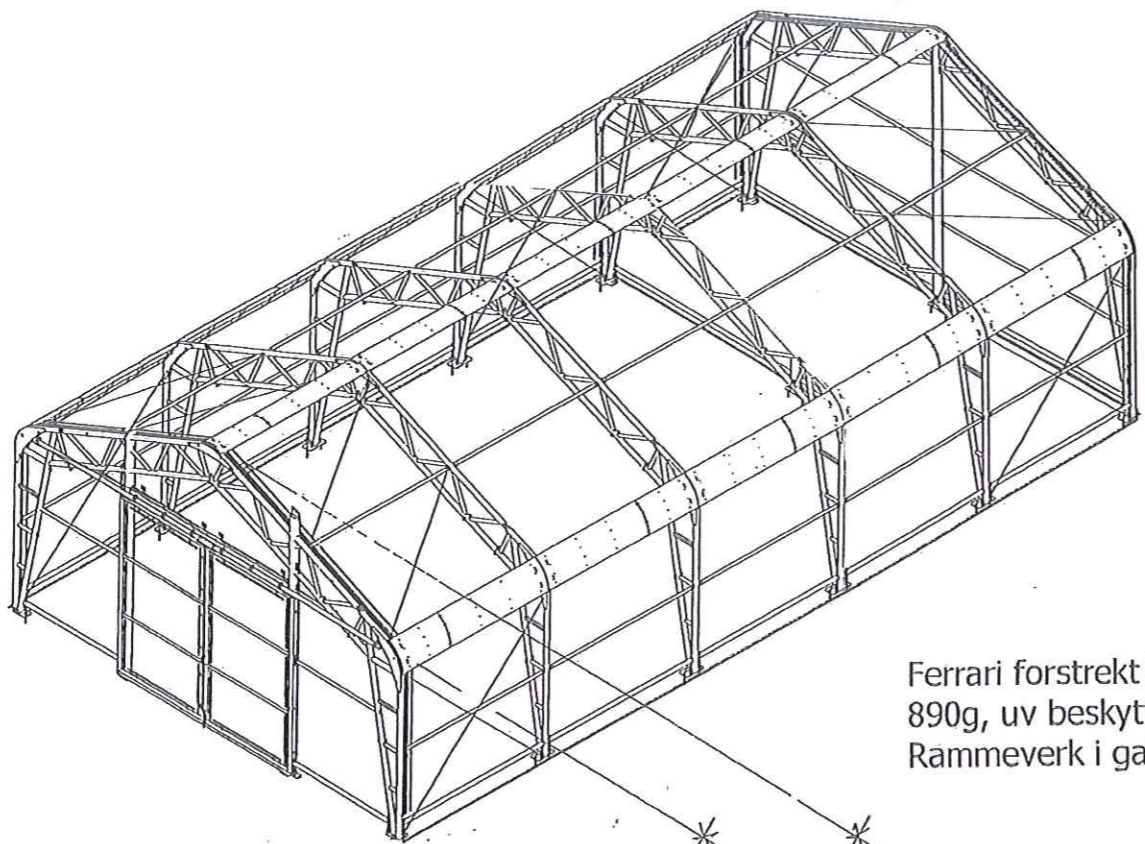

SNITT av PLASTHALEN

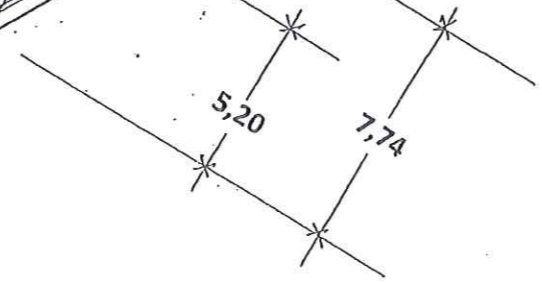

Ferrari forstrekt hallduk,
890g, uv beskyttet, brannhemende.
Rammeverk i galvanisert konstruksjonsstål.

Windsor leddheiseport
4x4 med motor og fjernkontroll

Norfo personaldør 100x210

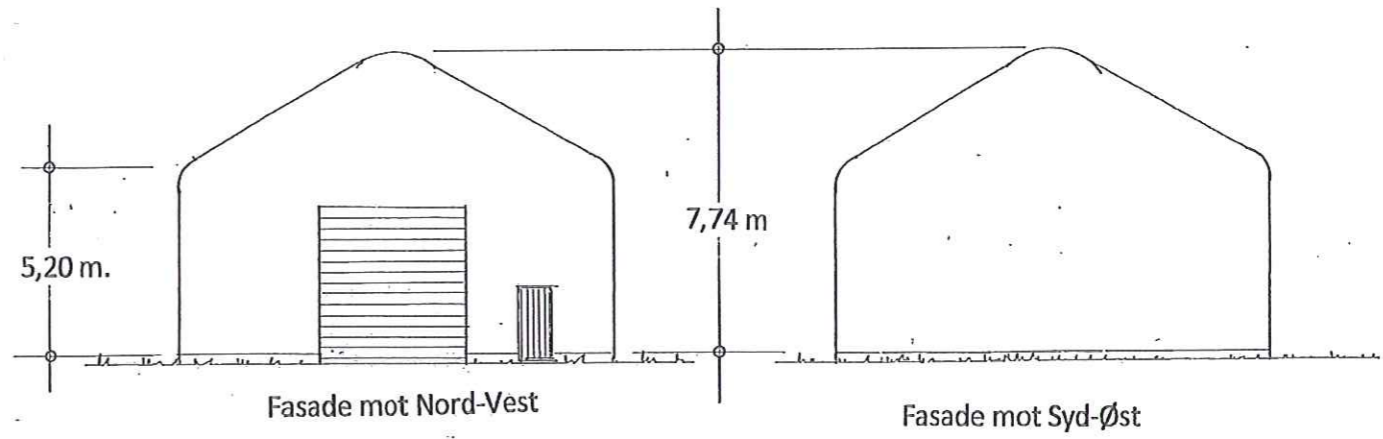
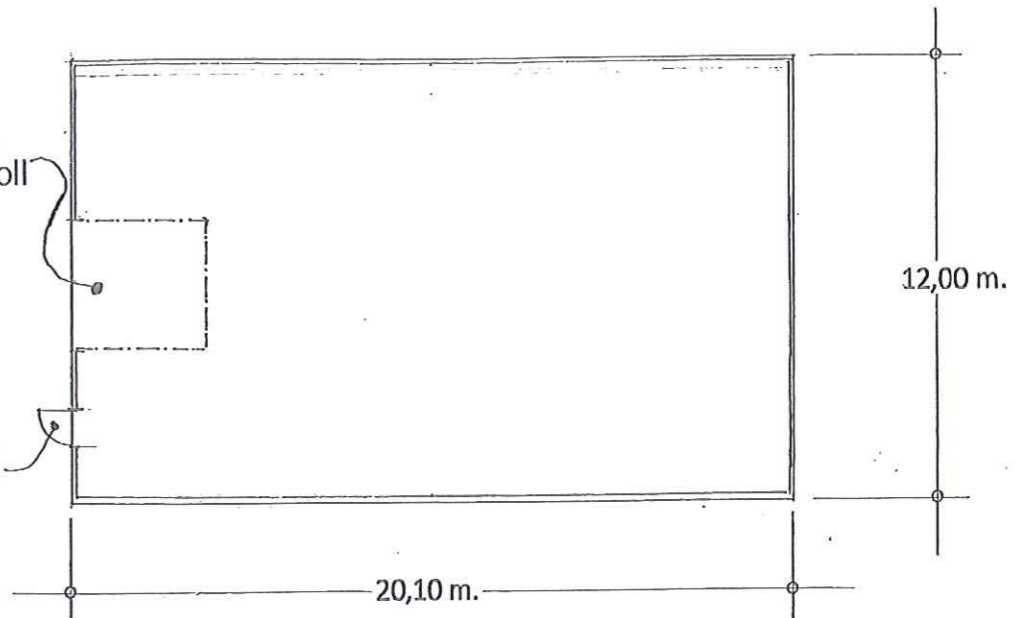

Fasadene mot Nord-Øst og mot Syd-Vest er helt identiske

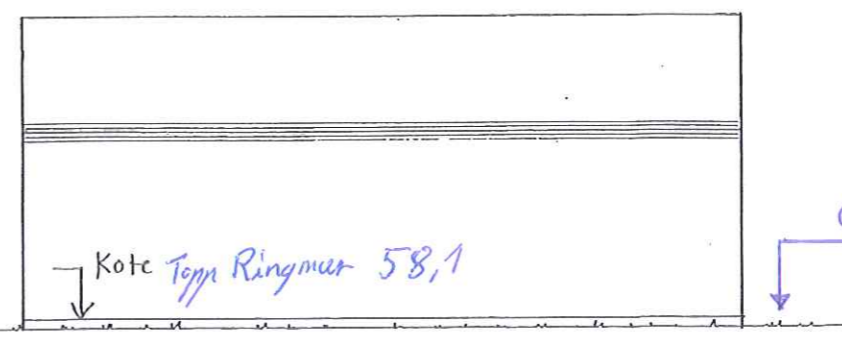

Rettet 16.02.2017
Rettet : 09.11.2016
Rettet : 04.10.2016
Rettet : 30.09.2016
Alversund , 01. 09. 2016
Alversund maskinstasjon AS
v/ Arkitekt Knut Willie Jacobsen

Lindås kommune , Egedomsavdelinga

Prosj. lagerhall i Knarvik for deling mellom Lindås kommune – og Knarvikmila
Gnr. 185 , Bnr. 281
Fasader og plan i Mål = 1 : 200 .
Perspektiv/konstruksjon

