

LINDÅS KOMMUNE	
Klassenr.	
- 1. 03. 2017	
Ark. saksnr.	Løpenr.
17/770	
Saksnr.	Tilgangskode

John Fykse

Stranda 625,5993 Ostereidet

Bildøyvegen 29,5353 Straume

Tlf. 97622943

Ostereidet 25.02.16.

Lindås kommune

V/ Siri Therese Sylta

Kvernhusmyrane 20

5914 Isdalstø

Vedlagt følger melding/spørsmål om innglassing av 6 kvm i tilslutning til hageutgang på g.nr. 14, br.nr 13, Stranda 625.

Mvh John Fykse



Ostereidet,24.02.17.

Bildøyvegen 29,5353 Straume

Stranda 625, 5993 Ostereidet

e-mail; johfykse@online.no

mob. 97622943

Lindås kommune

Kvernhusmyrane 20

5914 Iadalstø.

[www.lindas](http://www.lindas.kommune.no) kommune.no bustad-og-eigedom

Vedr. enkel uisolert innglassing av 6 kvadratmeter over utgang til hage.

Mot sør på eigdommen 625 er det ein hageutgang med eit lite platå framfor.

For å ta vare på hagemøblar og gjerne kunne tørke klær her på vårt våte Vestland, er det ønskeleg å glasse inne nokre få kvadratmeter. Avstand til nabogrensa er litt over 6 m. Over grensa er det skog og eit nokså utilgjengeleg terreng .

Dette er planlagt utført i enkelt ,uisolert herda glass med plasttak. Konstruksjonen er skrudd saman og kan på ein enkel måte demonterast om ønskeleg. Det er såleis ikkje snakk om noko buareal.

Eg legg ved ei lita enkel skisse av dette.

Om det er trong for meir opplysningar og utfylling av skjema, høyrer eg gjerne fra dykk.

Med vennleg helsing

John Fykse

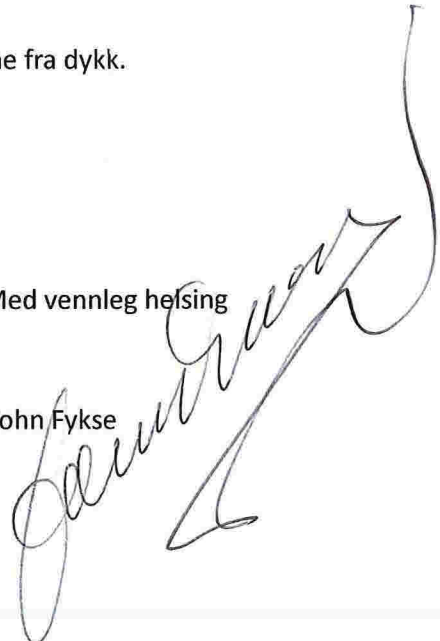

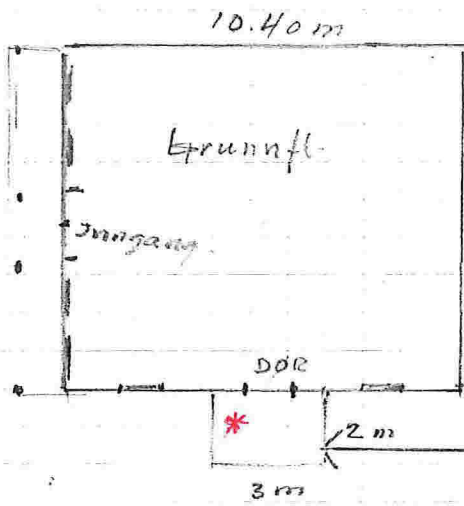

Målestokk:

8 cm

1 m = 5 mm

areal levert innlagt.

