

- Avløp til lès
- Drenseløding
- Overvann
- Pumpeledning spillvann
- Pumpeledning vann
- Spillvann
- Vannledning
- Udefinert grense
- Temngmåle grense
- Konstruert grense punkt
- Bolig
- Busad m/leilighet
- Våningshus
- Storm bustader
- Hytte/ferie hus
- Garasje/uthus
- Industri/lager
- Andre bygg

Beliggenhet og høyder må oppfattes som orienterende.



Lindås kommune
Byggesak



dato: 2011.01.12
sign: stvi

Målest 1:1000

101

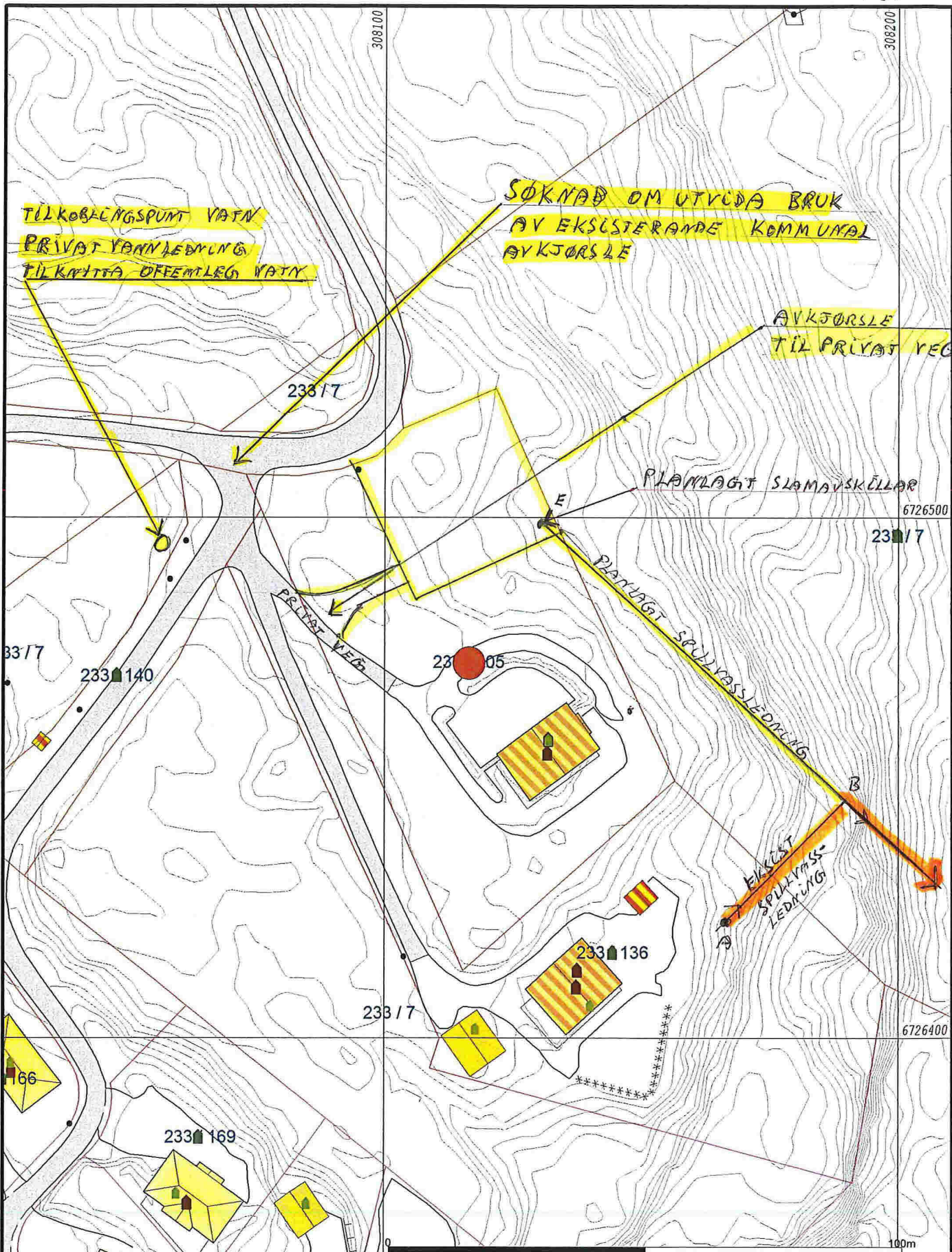

F:\mappe\1\omr\27-01-14\14-10-2017\170111\14721

- Målte Grenser
- Registrerte Grenser
- ⋈ Udefinert grenser
- ⋈ Terrengmålte grense
- ⋈ Konstruert grensepunkt
- Bolig
- Bustad m/leilighet
- Våningshus
- Storre bustader
- Hytte/feriehus
- Garasje/uthus
- Industri/lager
- Andre bygg

Beliggenhet og høyder må oppfattes som orienterende.



Lindås kommune
Byggesak avdeling



Dato: 2017.01.25
Sign: liam

Situasjonskart gbnr 233-105

Målestokk
1:1000

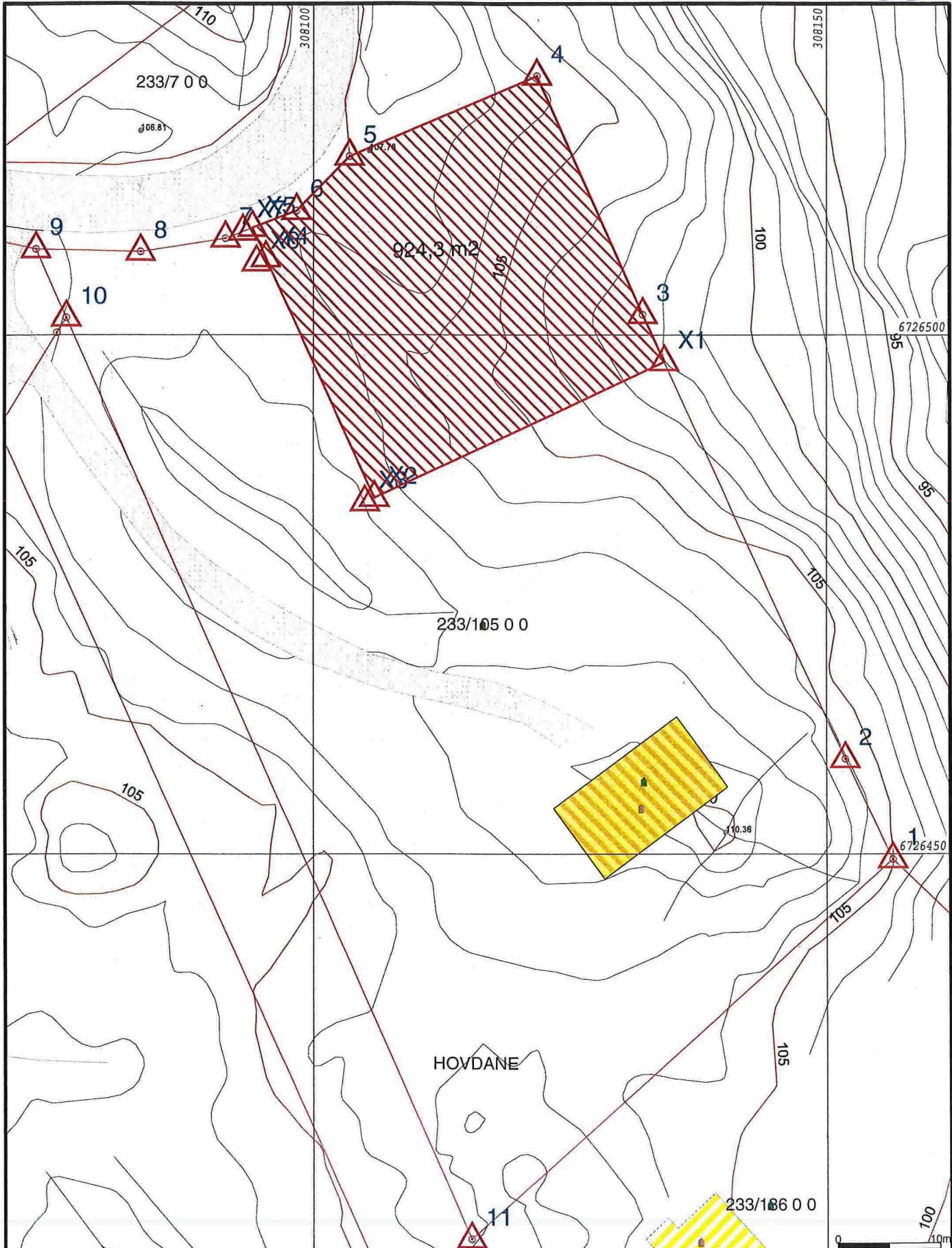

- Avlop felles
- Drensledning
- Overvann
- Pumpeledning spillvann
- Pumpeledning vann
- Spillvann
- Vannledning
- Udefinert grenser
- Terrengmålte grense
- Konstruert grensepunkt
- Bolig
- Bustad m/leilighet
- Våningshus
- Større bustader
- Hytte/feriehuis
- Garasje/uthus
- Industri/lager
- Andre bygg

Beliggenhet og høyder må oppfattes som orienterende.



Grunnkart

Lindås kommune
Geodata avdeling

Dato: 2011.03.16
Sign: onli

Gnr. 233, bnr. 105



Målestokk
1:500