

555
70
203

M&I=1:100

Näv. plan
Gnr. 188, Bnr. 671
Gjervika 38

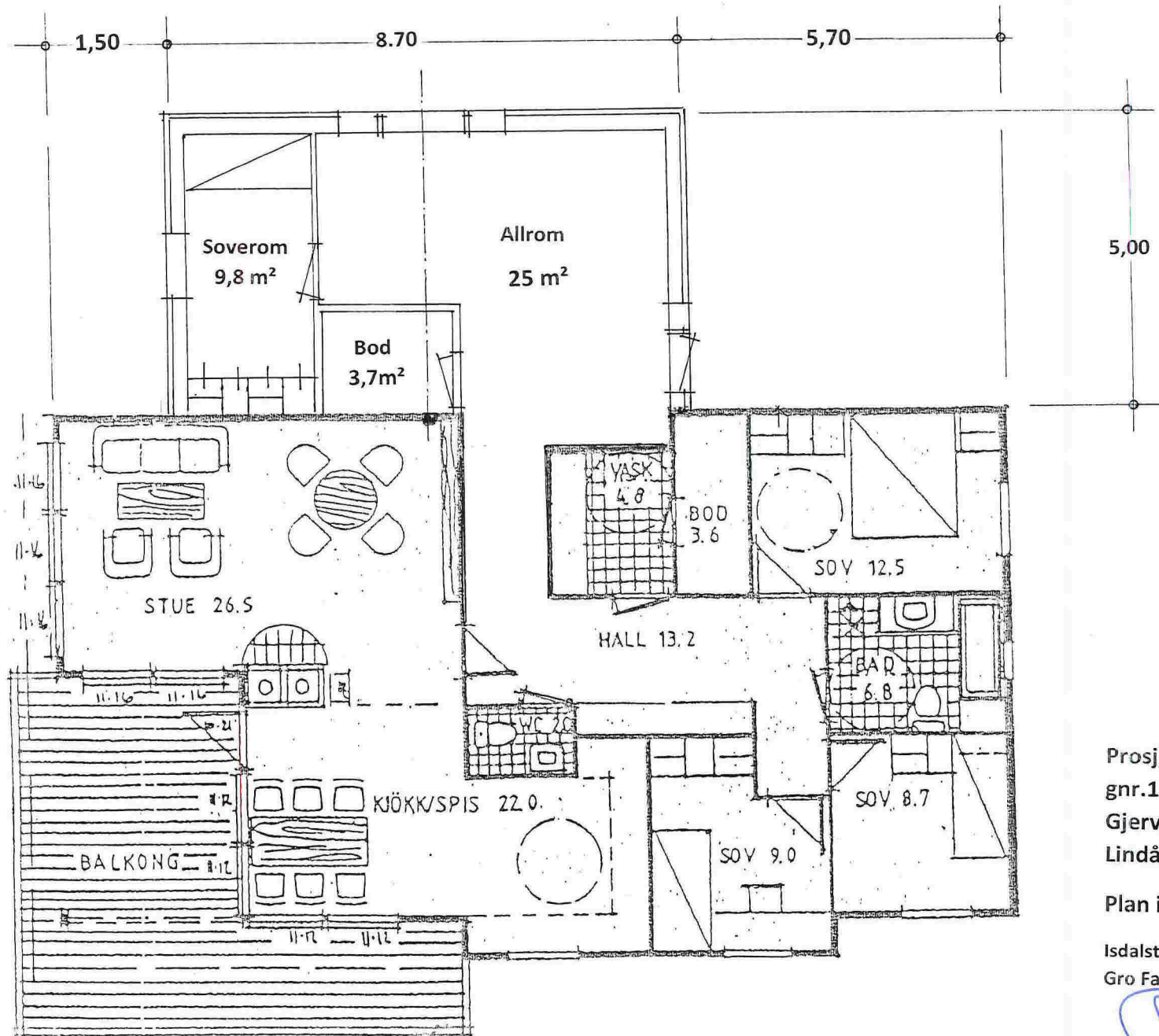



Prosj, tilbygg
 gnr.188 , bnr.671
 Gjervika 38
 Lindås kommune.

Plan i Mål = 1 : 100

Isdalstø , 10. 02. 2017
 Gro Fanebust

01

F-4

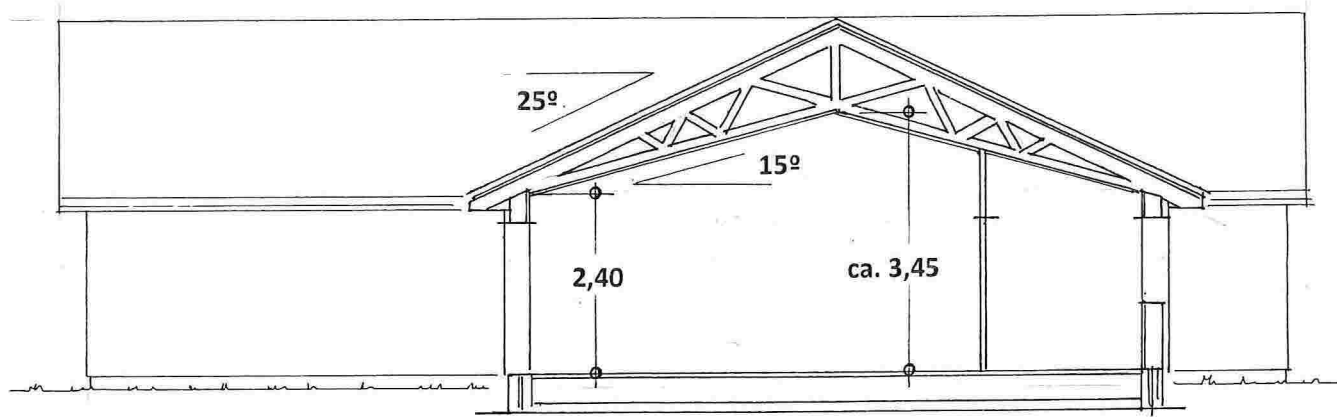

SNITT

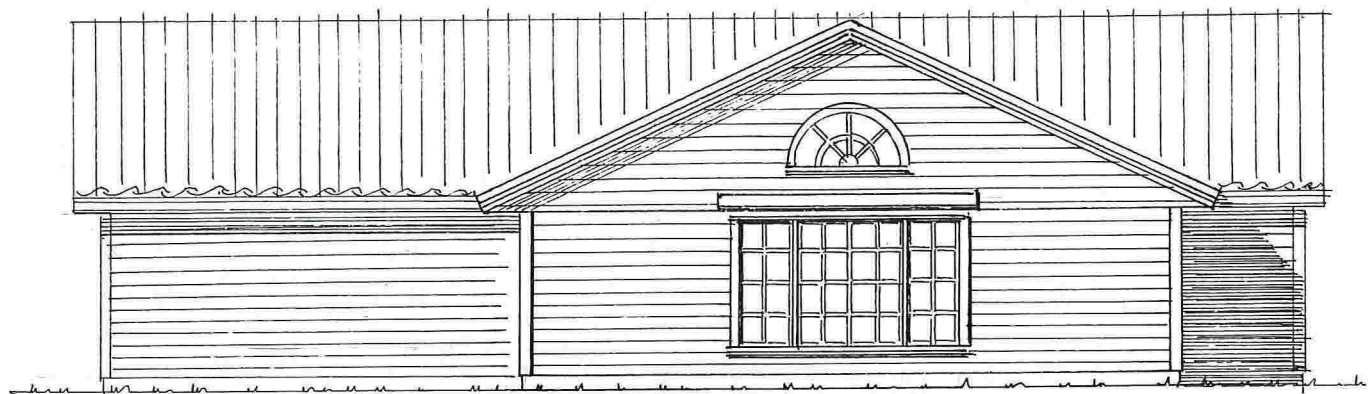

Fasade mot NORD-ØST

Prosj, tilbygg på gnr.188 , bnr.671
Gjervika 38 i Lindås kommune.

Snitt, - og Fasade i Mål = 1 : 100

Isdalstø , 10. 02. 2017
Gro Fanebust

E-5



Fasade mot NORD.VEST

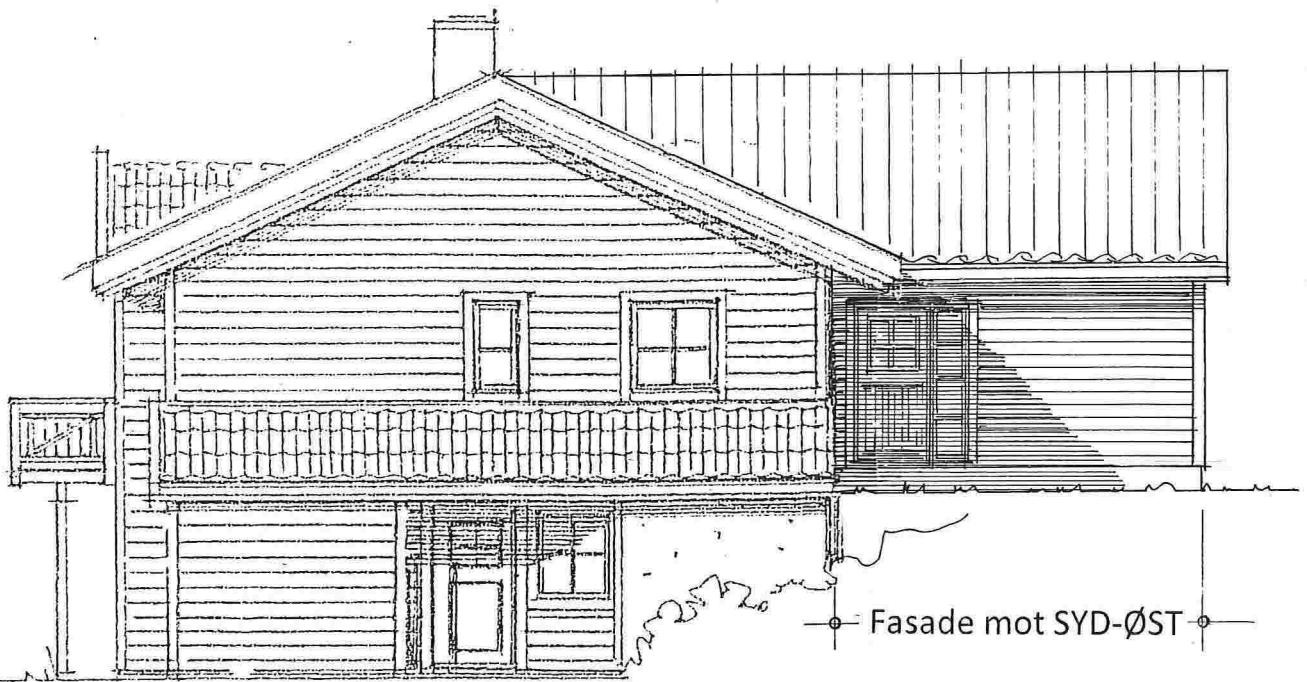

Fasade mot SYD-ØST

Prosj, tilbygg på gnr.188 , bnr.671
Gjervika 38 i Lindås kommune.

Fasader

i Mål = 1 : 100

Isdalstø , 10. 02. 2017
Gro Fanebust

ORIG:

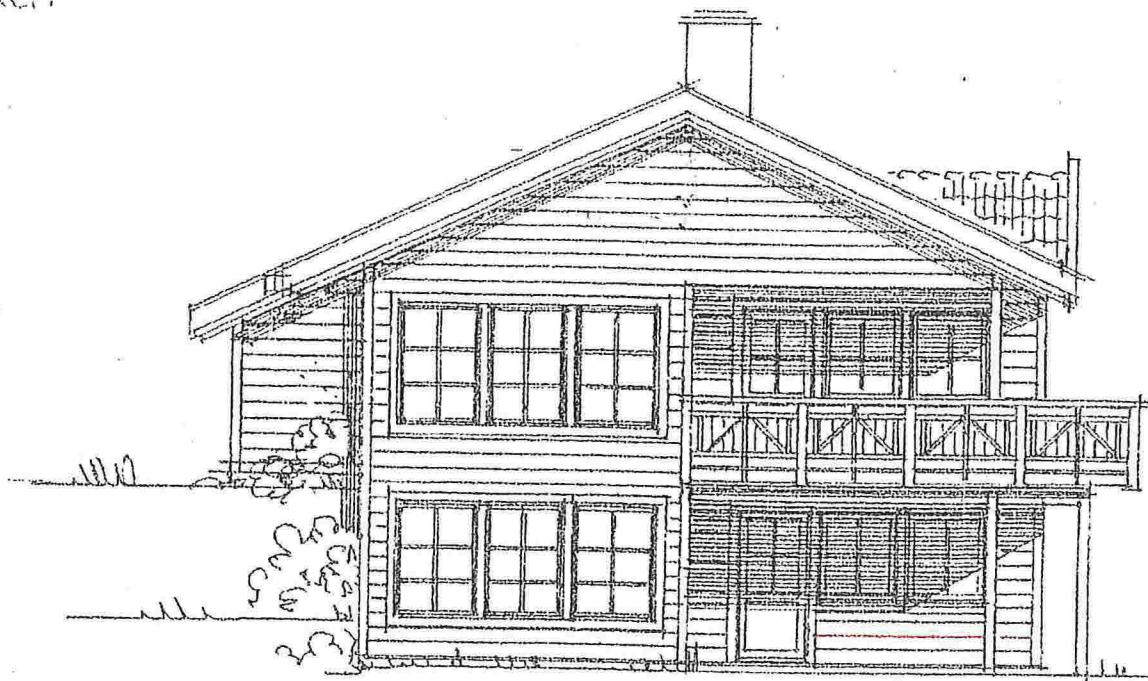

vestre fasade

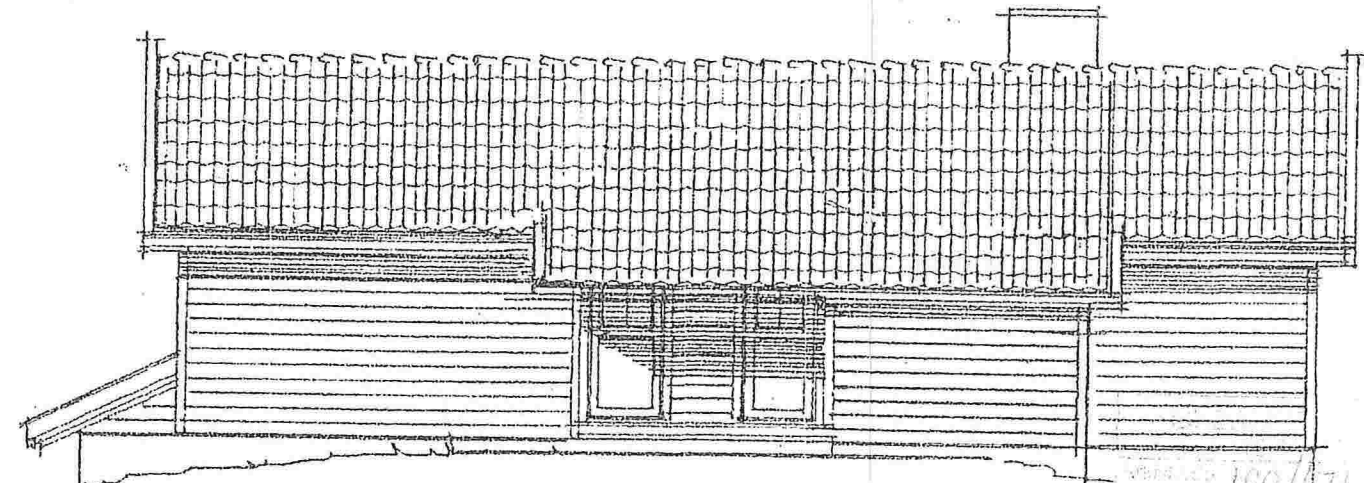
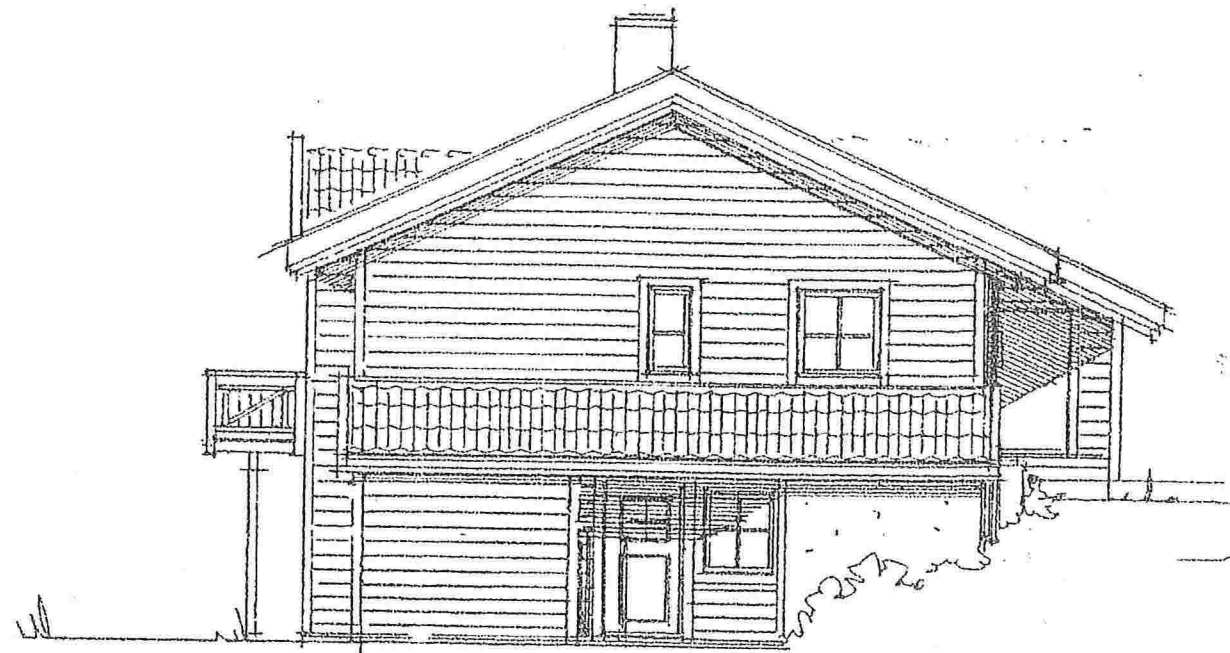
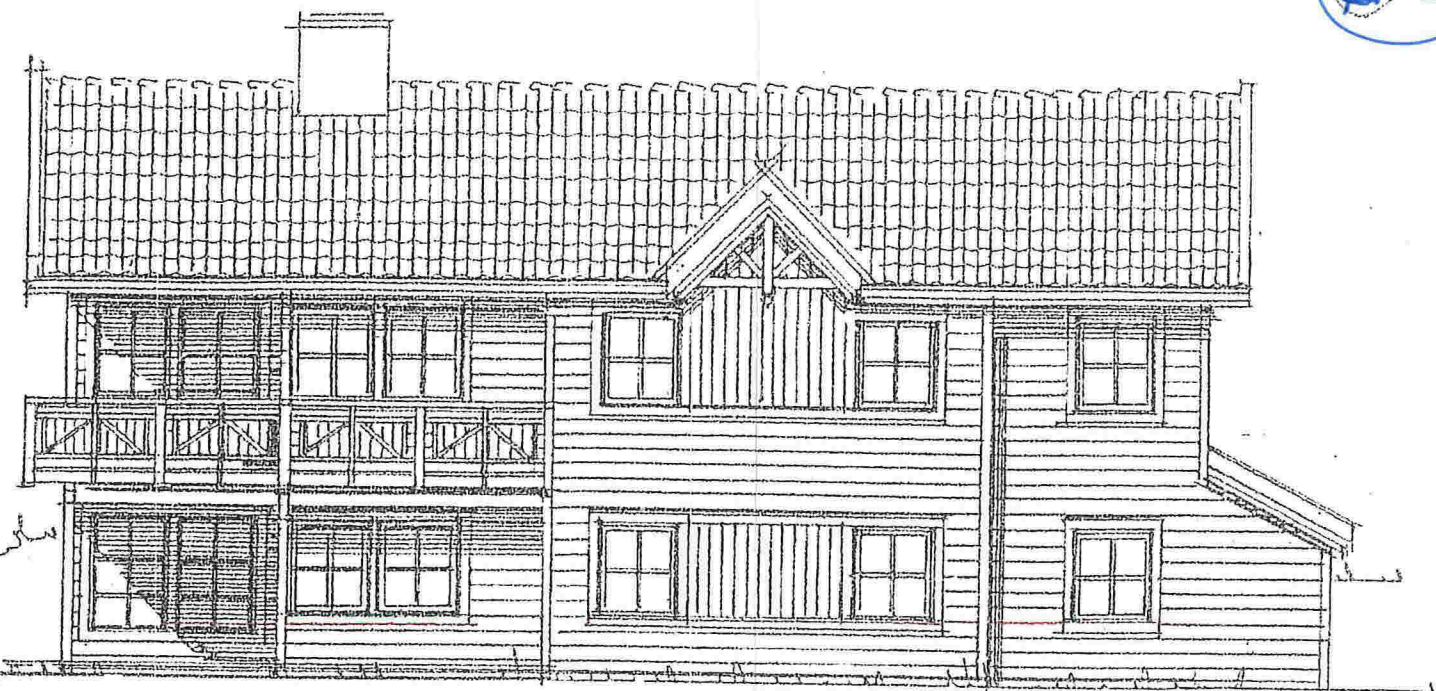

188/076
110
02/1102/13753/02
S170

21.08.00			SPORTSBODER		SS
REV.	DATO	ANT.	REVISJONEN GJELDER		SIGN.
UTVIKLET FOR:			GRUNNVL. 131.4 · DATO 30.06.00		
HORIZONTALDELT TO MANNSBOLIG			BRA 118.9 + 118.4 · TEGN S.S		
BYGGHERRE: REKNESHUS A/S			MÅL 118.9 + 118.4 · MÅL 1:100		
TEGNING: FASADER			UTVIKLET AV: Steinar Sagen AS		
PROSJEKTNR.: 20022			ARKITEKTOR		
Fjorøgt. 78 · Pb. 2114 - 7411 TRONDHEIM Tlf. 73 87 46 50 - Fax: 73 87 46 59					
KOPIERING ELLER ULOVLIG BRUK AV TEGNINGER MEDFØRER ERSTATNINGSANSVAR					