

11



G	Supplerende målsetting for p-plasser i garasje	22.02.2017	ET
F	Supplerende målsetting sentervegg Troax, renummerering	17.11.2016	pH
E	Garasjeanlegg: Påført 2d grafikk vedr bjelker i tak	05.09.2016	pH
D	Utsparing for garasjeport med dør, påføringsvegger trappehus, klimavegger teknrom	09.02.2016	pH
C	Betongsøyle i sportsbod	01.02.2016	pH
B	Betongvegg flyttet	19.01.2016	pH
A	Supplert med darkklasser	08.01.2016	pH

Nr	Beskrivelse	Dato	Av
Revisjoner			

ELU as: KNAZEN
 PH1: Langhelane 79 og PH2: Langhelane 77

Plan 0

SEKSJONERING

1:100	1:100	1:100
1:100	1:100	1:100
1:100	1:100	1:100

Arkitekter MINA NPA - LANDSKAPSRARKITEKTER MINA - INTERIØRARKITEKTER NIL
 Forum Arkitektur AS Damsgårdsveien 16 5058 Bergen
 Tlf: 55 16 59 00 Fax: 55 16 67 60 E-post: info@forumarkitektur.no

30

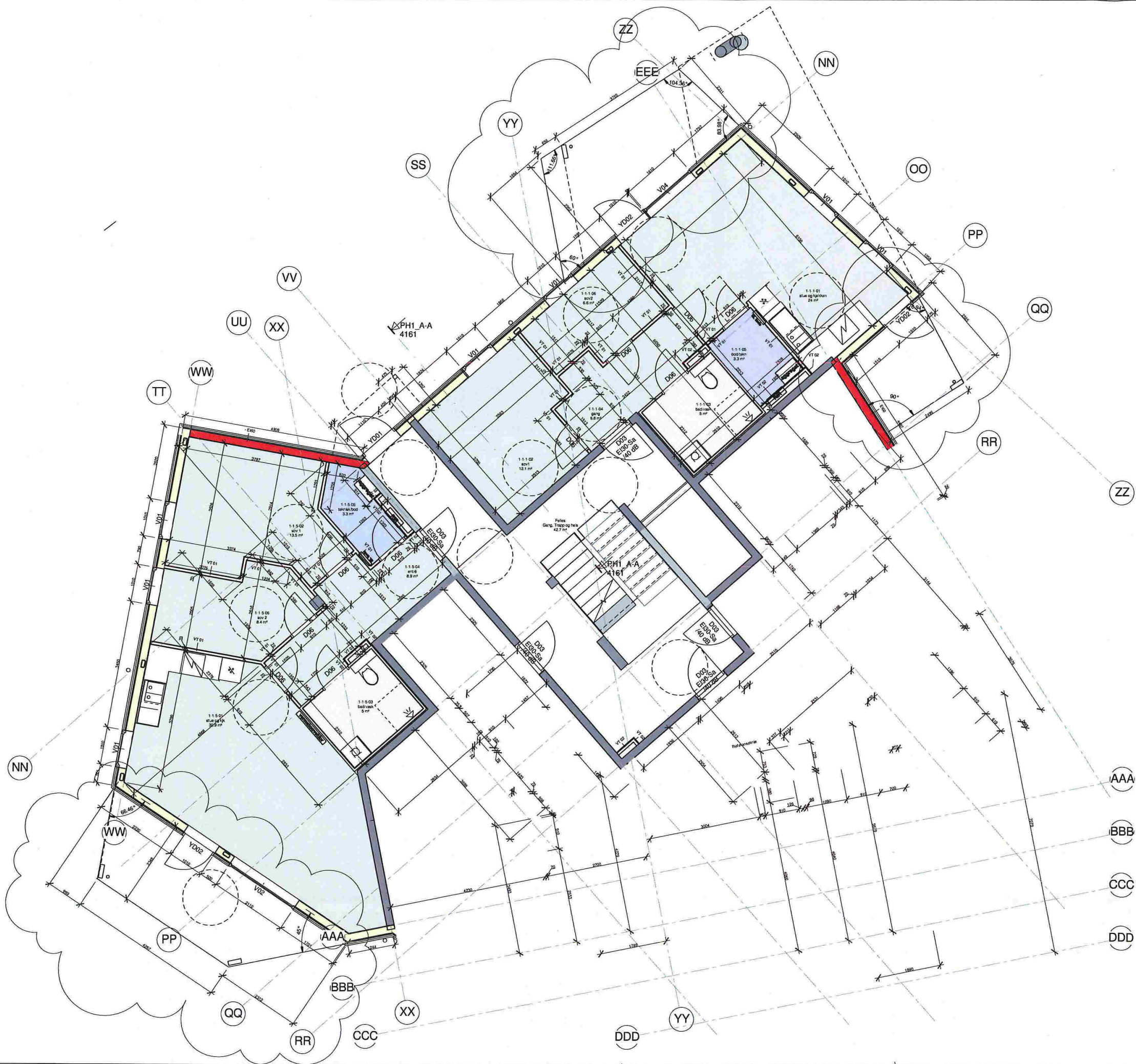

Nr	Beskrivelse	Dato	Av
N	Supplert med mål på uteplasser	10.11.2016	kdf
M	Leil 1-1-2: Entrédør: endret slagretning	21.10.2016	pH
L	Målsetting	21.09.2016	pH
K	Ny søyle for baldakin	19.07.2016	pH
J	Målsetting	13.06.2016	pH
I	Revisjon gjelder tagging av dører	11.05.2016	ET
H	Dørtags, Altan - fall og vannrenne og søyler	11.04.2016	ET
G	Rev Altandører og vinduer	11.03.2016	pH
F	Mindre justering og målsetting fasader	15.02.2016	pH
E	Endring sjaktstørrelse/dørplassering bad	27.01.2016	pH
D	Leil 1-1-1: Endret vindustype pga stålsøyle	21.01.2016	pH
C	Supplert med dørklasser	08.01.2016	pH
B	Generell oppdatering	20.10.2015	pH
A	Foreløpig oppdatering	12.06.2014	pH

Nr	Beskrivelse	Dato	Av
Revisjoner			

ELU as: KNAZEN

PH1-PLAN 1-UTSNITT 1

ARBEIDSTEGNING

1:200	2095	4111	N
-------	------	------	---

ARKITEKTER MNAL NPA - LANDSKAPARKITEKTER MNLA - INTERIØRARKITEKTER HIL

Forum Arkitektur AS Damsgårdsvelen 16, 5018 Bergen
 Tlf: 55 15 29 00 Fax: 55 16 67 60 E-post: info@forumarkitektur.no



O	Leilighet 1-1-3 Pocket innerdør 10M	12.12.2016	
N	Supplert med mål på uteplasser	10.11.2016	kdf
M	Leil 1-1-2: Entrédør: endret slagretning	21.10.2016	pH
L	Målssetting	21.09.2016	pH
K	Dørbytte 1-1-2 og 1-4-16, endring av uteplass	20.06.2016	pH
J	Målssetting	13.06.2016	pH
I	Revisjon gjelder tagging av dører	11.05.2016	ET
H	Dørtags, Altan - fall og vannrenne og søyler	11.04.2016	ET
G	Rev Altandører og vinduer	11.03.2016	pH
F	Mindre justering og målssetting fasader	15.02.2016	pH
E	Endring sjaktstørrelse/dørplassering bad	27.01.2016	pH
D	Endring veggtype yttervegg EI60	21.01.2016	pH
C	Supplert med dørklasser	08.01.2016	pH
B	Generell oppdatering	20.10.2015	pH
A	Foreløpig oppdatering	12.06.2014	pH

Nr	Beskrivelse	Dato	Av
Revisjoner			

ELU as: KNAZEN

PH1-PLAN 1-UTSNITT 2

ARBEIDSTEGNING

2095	4112	O
------	------	---

ARKITEKTER MINAL NPA - LANDSKAPARKITEKTER MINLA - INTERIØRARKITEKTER HIL
 Forum Arkitekter AS Damsgårdsveien 46 5058 Bergen
 Tlf: 55 46 59 00 Fax: 55 46 67 60 E-post: info@forumarkitekter.no



EL

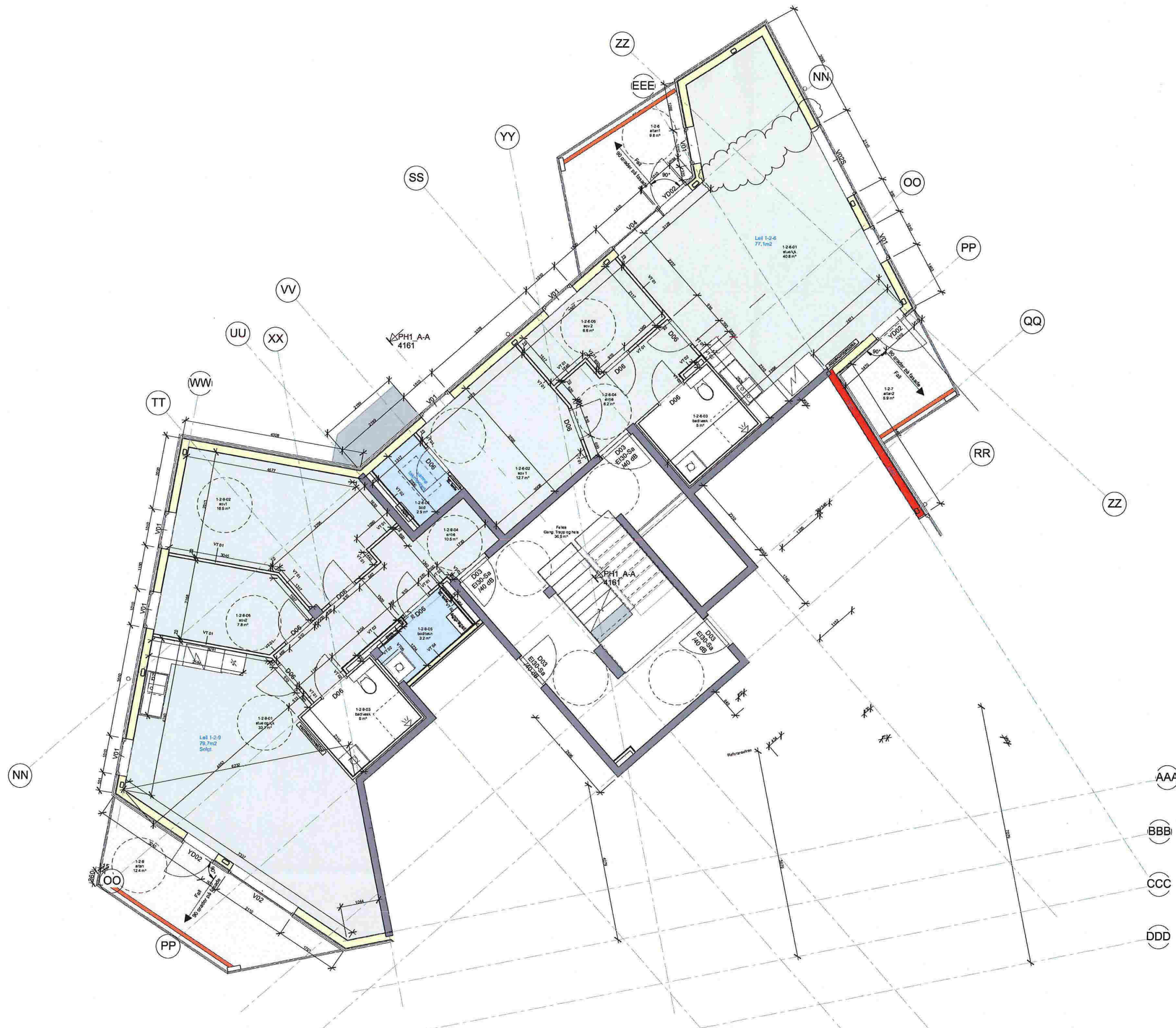

L	Lelighet 1-2-6: Soverom utgår	17.10.2016	pH
K	Målsetting	21.09.2016	pH
J	Lelighet 1-2-9: Vaskerom: Påføringsvegg/justering sjaktvegger og dør	27.08.2016	pH
I	Vaskemaskin i bod	08.08.2016	pH
H	Målsetting	13.06.2016	pH
G	Dørtags, Altan - fall og vannrenne og søyler	11.04.2016	ET
F	Rev Altandører og vinduer	11.03.2016	pH
E	Mindre justering og målsetting fasader	15.02.2016	pH
D	Endring sjaktstørrelse/dørplassering bad	27.01.2016	pH
C	Supplert med dørklasser	08.01.2016	pH
B	Generell oppdatering	20.10.2015	pH
A	Foreløpig oppdatering	12.06.2014	pH

Nr	Beskrivelse	Dato	Av
Revisjoner			

ELU as: KNAZEN

PH1 PLAN 2-UTSNITT 1

ARBEIDSTEGNING

1:50	2095	4121	L
------	------	------	---

ARKITEKTER MHA NPA - LANDSKAPARKITEKTER MHA - INTERIØRARKITEKTER HIL

Forum Arkitekter AS Damsgårdsveien 54, 5058 Bergen
 Tlf: 55 54 59 00 Fax: 55 54 67 60 E-post: info@forumarkitekter.no

FORUM ARKITEKTER



Nr	Beskrivelse	Dato	Av
L	Målsetting	21.09.2016	pH
K	Revidert målsetting	04.08.2016	pH
J	Målsetting	13.06.2016	pH
I	Revisjon gjelder tagging av dører	11.05.2016	ET
H	Dørtags, Altan - fall og vannrenne og søyler	11.04.2016	ET
G	Rev Altandører og vinduer	11.03.2016	pH
F	Mindre justering og målsetting fasader	15.02.2016	pH
E	Endring sjaktstørrelse/dørplassering bad	27.01.2016	pH
D	Endring veggtype yttervegg EI60	21.01.2016	pH
C	Supplert med dørklasser	08.01.2016	pH
B	Generell oppdatering	20.10.2015	pH
A	Foreløpig oppdatering	12.06.2014	pH

Nr	Beskrivelse	Dato	Av
Revisjoner			

ELU as: KNAZEN

PH1-PLAN 2-UTSNITT 2

ARBEIDSTEGNING

1:100	2095	4122	L
-------	------	------	---

ARKITEKTER MNAL NPA - LANDSKAPARKITEKTER MNLA - INTERIØRARKITEKTER NIL

Forum Arkitektur AS, Damsgårdsveien 56, 5008 Bergen
 Tlf: 25 45 59 00, Fax: 25 46 47 60, E-post: info@forumarkitektur.no





M	Målsetting	21.09.2016	pH
L	Leil 1-3-13: Endret sjakt og dør til bod	14.09.2016	pH
K	Leil 1-3-13: Endret utforming gard og walk-in	24.08.2016	pH
J	Leil 1-3-13: Endret utforming walk-in sov1	23.08.2016	pH
I	Leil 1-3-13: Utvidet veggisje hall, ny walk-in sov, dør flyttet hall/stue	22.08.2016	pH
H	Målsetting	13.06.2016	pH
G	Dørtags, Altan - fall og vannrenne og søyler	11.04.2016	ET
F	Rev Altandører og vinduer	11.03.2016	pH
E	Mindre justering og målsetting fasader	15.02.2016	pH
D	Endring sjaktstørrelse/dørplassering bad	27.01.2016	pH
C	Supplert med dørklasser	08.01.2016	pH
B	Generell oppdatering	20.10.2015	pH
A	Foreløpig oppdatering	12.06.2014	pH

Nr	Beskrivelse	Dato	Av
Revisjoner			

ELU as: KNAZEN

PH1-PLAN 3-UTSNITT 1

ARBEIDSTEGNING

1:50	2095	4131	M
------	------	------	---

ARKITEKTER MINAL NPA - LANDSKAPARKITEKTER MHILA - INTERIØRARKITEKTER HIL

Forum Arkitekter AS Damsgårdsveien 56, 5018 Bergen
 Tlf: 55 55 59 00 Fax: 55 56 67 60 E-post: info@forumarkitekter.no

E7



Nr	Beskrivelse	Dato	Av
K	Målsetting	21.09.2016	pH
J	Løslighet 1-3-12: Ny vegg, flyttet dør	27.08.2016	pH
I	Målsetting	13.06.2016	pH
H	Dørtags, Altan - fall og vannrenne og søyler	11.04.2016	ET
G	Rev Altandører og vinduer	11.03.2016	pH
F	Mindre justering og målsetting fasader	15.02.2016	pH
E	Endring sjaktstørrelse/dørplassering bad	27.01.2016	pH
D	Endring veggtype yttervegg EI60	27.01.2016	pH
C	Supplert med dørklasser	08.01.2016	pH
B	Generell oppdatering	20.10.2015	pH
A	Foreløpig oppdatering	12.06.2014	pH

Nr	Beskrivelse	Dato	Av
Revisjoner			

ELU as: KNAZEN

PH1-PLAN3-UTSNITT 2

ARBEIDSTEGNING

1:500	2095	4132	K
-------	------	------	---

ARKITEKTER MNAL NPA - LANDSKAPARKITEKTER MNLA - INTERIØRARKITEKTER HIL

Forum Arkitektur AS Damsgårdsveien 56 5018 Bergen
 Tlf: 55 56 59 00 Fax: 55 56 67 60 E-post: info@forumarkitektur.no



P	Leil 1-4-14: Soverom utgår	29.09.2016	pH
O	Målsetting	21.09.2016	pH
N	Leil 1-4-17: Endret plassering vaskemaskin/vent aggr/utvidet sjakt	14.09.2016	pH
M	Leilighet 1-4-17: Vaskerom: Påføringsvegg/justering sjaktvegger og dør	27.08.2016	pH
L	Revidert veggtype	09.08.2016	pH
K	1-4-17: Slagretning dør sov1, sov2. Flyttet dør og ny slagretning gang/stue, ny bod og gard på sov1, vaskemaskin og utslagsvask i bod	08.08.2016	pH
J	Røykluke i trapperom	24.06.2016	ET
I	Målsatt fra betong til yttervegg	24.05.2016	kdf
H	Dørtags, Altan - fall og vannrenne og søyler	11.04.2016	ET
G	Revidert veggtype for bæring av takbjelker	16.03.2016	pH
F	Rev Altandører og vinduer	11.03.2016	pH
E	Mindre justering og målssetting fasader	15.02.2016	pH
D	Endring sjaktstørrelse/dørplassering bad	27.01.2016	pH
C	Supplert med dørklasser	08.01.2016	pH
B	Generell oppdatering, Søylar takbjelker	20.10.2015	ph
A	Foreløpig oppdatering	12.06.2014	pH

Nr	Beskrivelse	Dato	Av
Revisjoner			

ELU as: KNAZEN

PH1-PLAN4-UTSNITT 1

ARBEIDSTEGNING

1:500	2095	4141	P
-------	------	------	---

ARKITEKTER MNAL NPA - LANDSKAPSARKITEKTER MNLA - INTERIØRARKITEKTER NIL

Forum Arkitektur AS Damsgårdsveien 46, 5008 Bergen
 Tlf: 55 46 59 00 Fax: 55 46 67 60 E-post: info@forumarkitektur.no

E9



N	Målsetting	21.09.2016	pH
M	Lell 1-4-15: Utslagsvask	19.09.2016	pH
L	Supplerende målsetting	05.09.2016	pH
K	Supplert målsetting	22.08.2016	pH
J	Dørbytte 1-1-12 og 1-4-16, Endret planløsning soverom, flyttet dør sov2, tv uttak flyttet, nytt tv uttak (se hidden), ny vegg kjøkkeninnredn, røykluke i trapperom	24.06.2016	ET
I	Målsatt fra betong til yttervegg	24.05.2016	kdf
H	Dørtags, Altan - fall og vannrenne og søyler	11.04.2016	ET
G	Rev Altandører og vinduer	11.03.2016	pH
F	Mindre justering og målsetting fasader	15.02.2016	pH
E	Endring sjaktstørrelse/dørplassering bad	27.01.2016	pH
D	Endring veggtype yttervegg E160	21.01.2016	pH
C	Supplert med dørklasser	08.01.2016	pH
B	Generell oppdatering, Søyler takbjelker	20.10.2015	ph
A	Foreløpig oppdatering	12.06.2014	pH

Nr	Beskrivelse	Dato	Av
Revisjoner			

ELU as: KNAZEN

PH1-PLAN4-UTSNITT 2

ARBEIDSTEGNING

Prosjekt	2095	4142	N
Dato	05.05.2015		

ARKITEKTER: MINAL NPA - LANDSKAPARKITEKTER: MNLA - INTERIØRARKITEKTER: HIL

Forum Arkitektur AS Damsgårdsveien 45 5058 Bergen
 Tlf: 55 45 59 00 Fax: 55 45 67 60 E-post: info@forumarkitektur.no

FORUM ARKITEKTER

E10

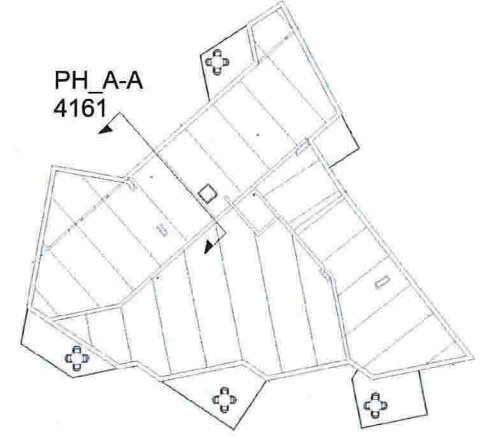
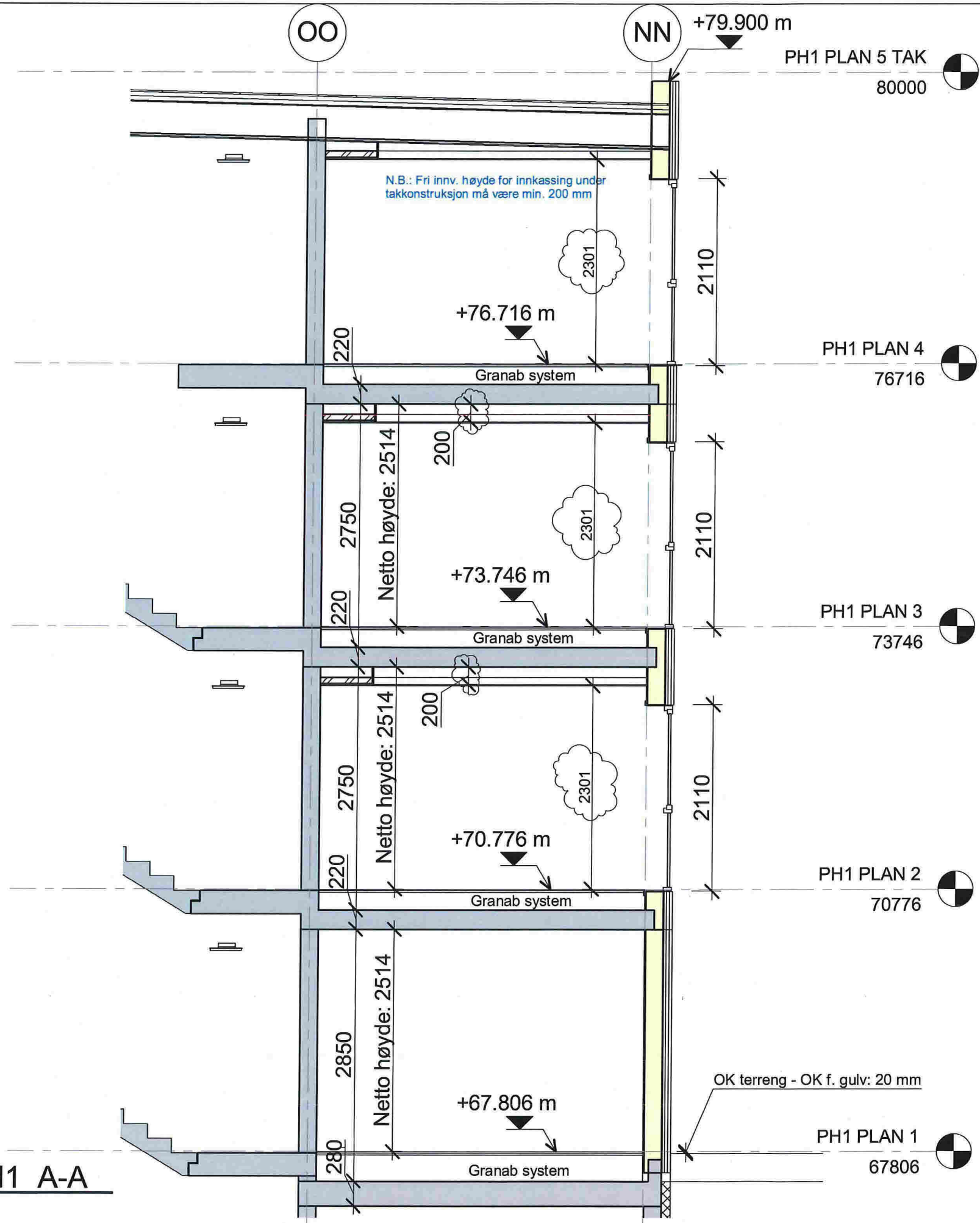

PH 1

Snitt PH1 A-A
1 : 50

B	Revidert måssetting	04.08.2016	pH
A	Avstand OK terreng til OK ferdig gulv, Generell bemerking for himlingshøyder - plan4	01.04.2016	ET

ARBEIDSTEGNING	Revisjoner		PROSJEKT NR	TEGNER	REVISJON
	Nr	Beskrivelse			
	ELU as: KNAZEN				
	PH1 Tverrsnitt A-A				
	As indicated		2095	4161	B
	ET				
	11.03.2016				

ARKITEKTER MHA NPA - LANDSKAPSARKITEKTER MHA - INTERIØRARKITEKTER NIL
 Forum Arkitekter AS Damsgårdsveien 14 5028 Bergen
 TEL: 99 46 59 00 FAX: 99 46 67 60 E-post: info@forumarkitekter.no



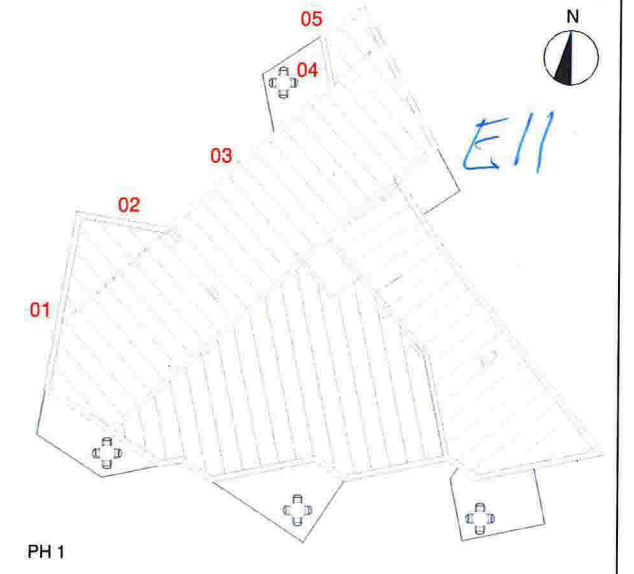
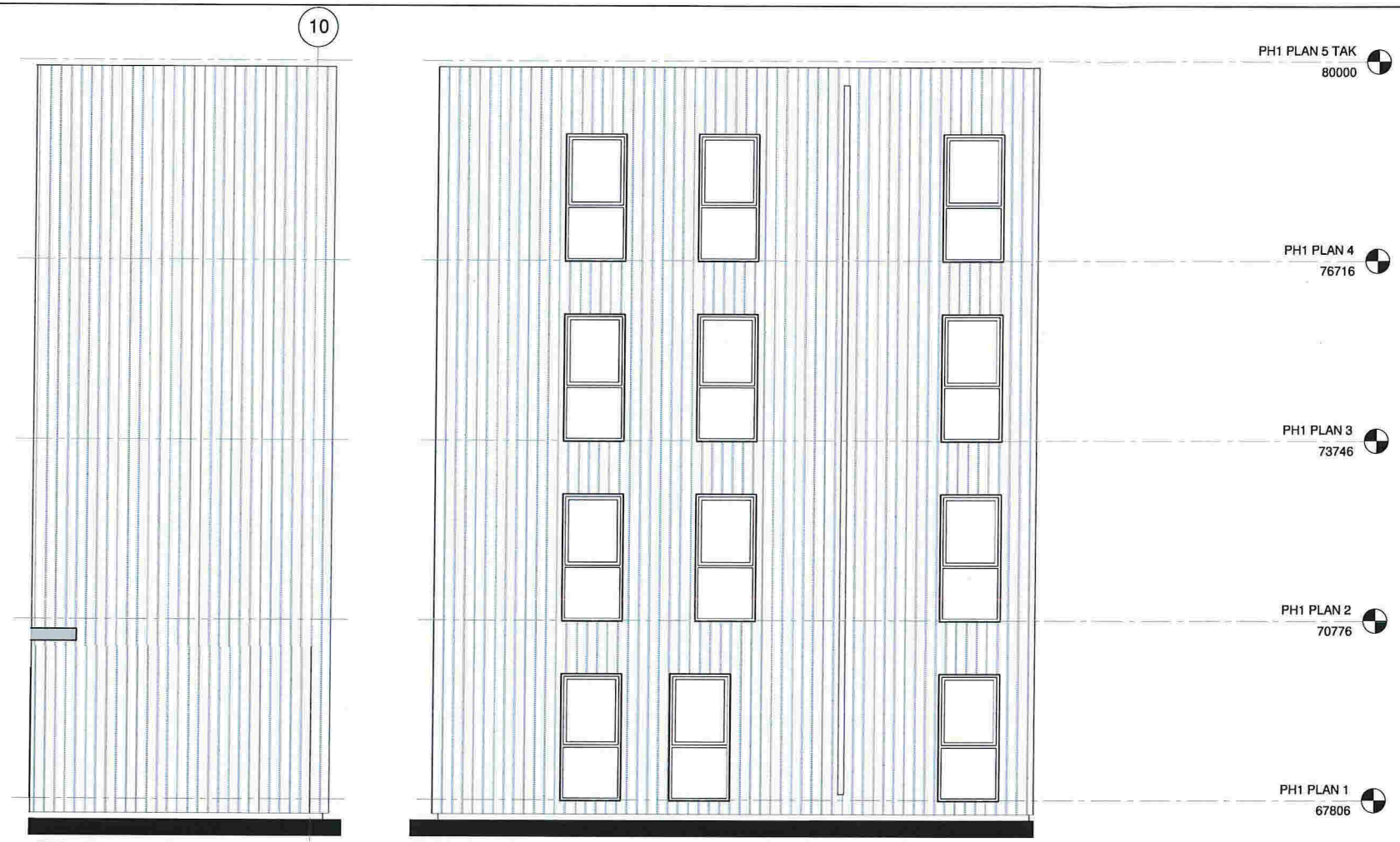

ARBIDSTEGNING	No		Bred/Avreise		Dato		Ar	
	Revisjoner							
	ELU ss: KNAZEN							
	PH1 Fasade 01-05							
Arbeidsnr		Dato		Side		Blad		
11012018		2095		4170				
<small>Arkitektfirmaet ELLA AS - Landsmønstretveien 58A - 0167 Oslo, Norge Forum Arkitekter AS - Bredtveitveien 10 - 0167 Oslo, Norge Forum Arkitekter AS - Bredtveitveien 10 - 0167 Oslo, Norge</small>								

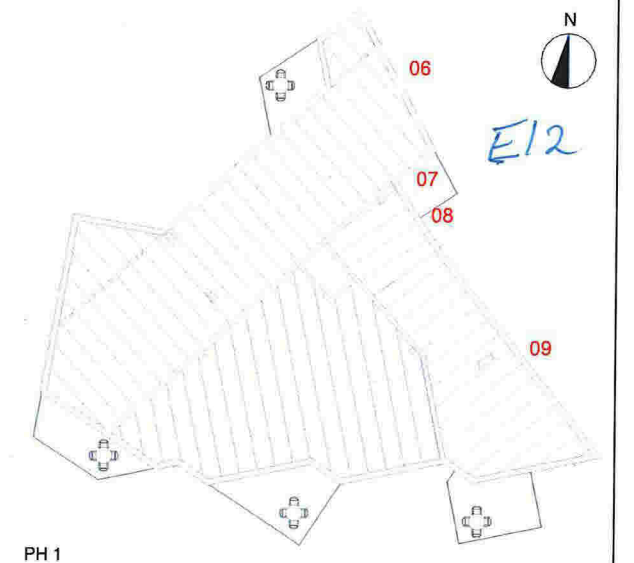

PH1

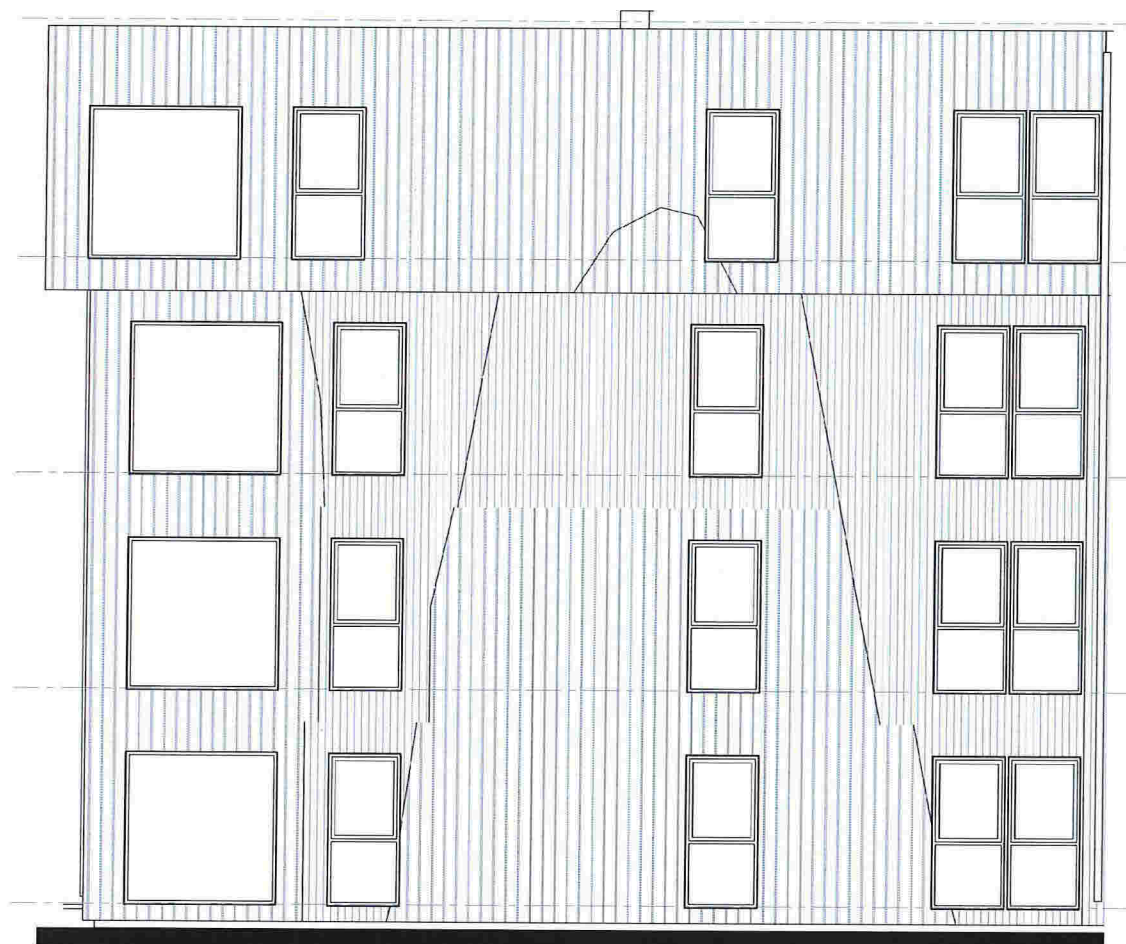

PH1 Fasade 09
1 : 50

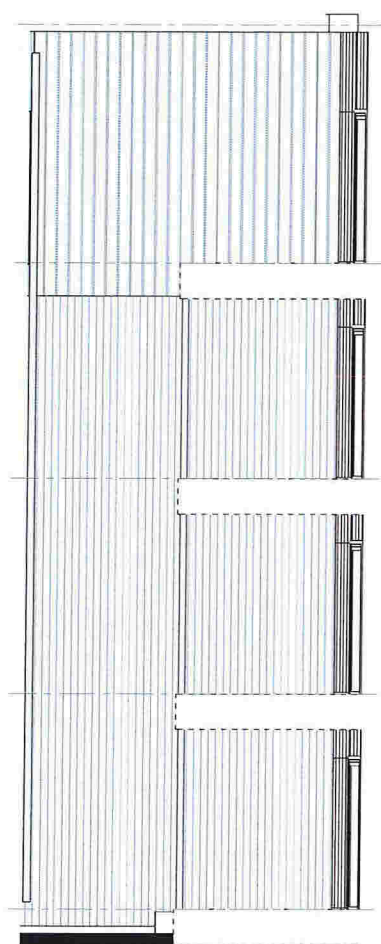

PH1 Fasade 08
1 : 50

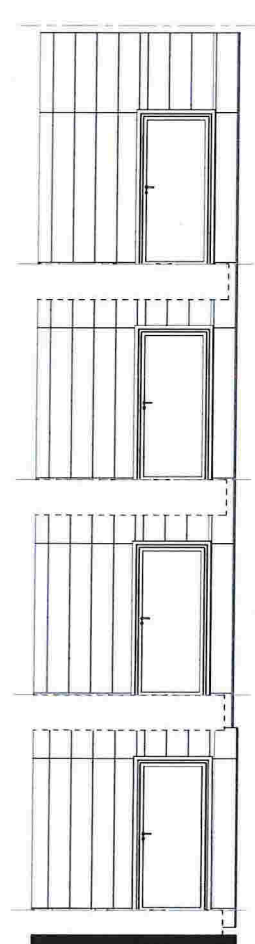

PH1 Fasade 07
1 : 50

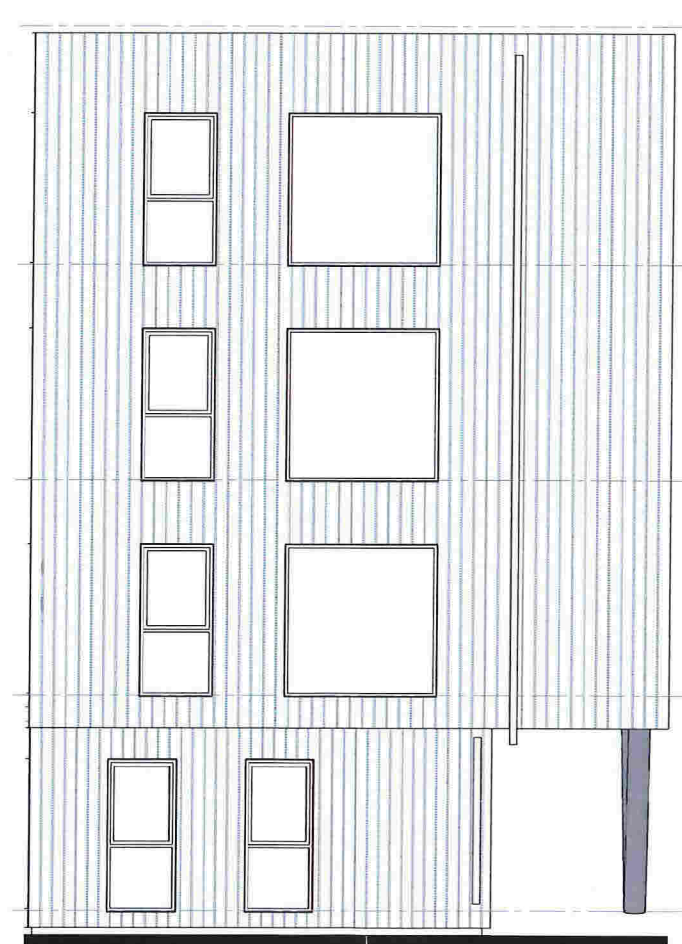

PH1 Fasade 06
1 : 50

- PH1 PLAN 5 TAK 80000
- PH1 PLAN 4 76716
- PH1 PLAN 3 73746
- PH1 PLAN 2 70776
- PH1 PLAN 1 67806

ARBEIDSTEGNING	No.	Skap/Type	Dato	Ar
	Rev./børner			
	ELU as: KHAZEN			
	PH1 Fasade/ 06-09			
Arbeidsgiver	Prosjekt nr.	Blad nr.		
Forum Arkitekter	2095	4171		
<small>Forum Arkitekter AS - Landbruksveien 108A - 1318 Sandnessjøen, NO Tlf: +47 75 90 90 00 www.forumarkitekter.no</small>				

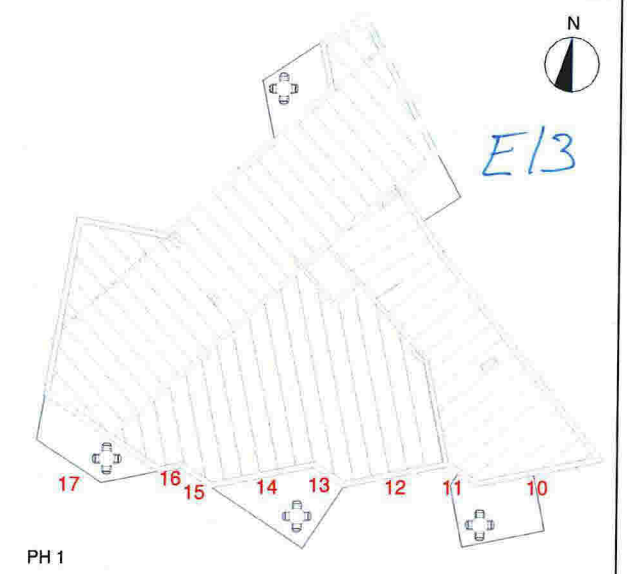
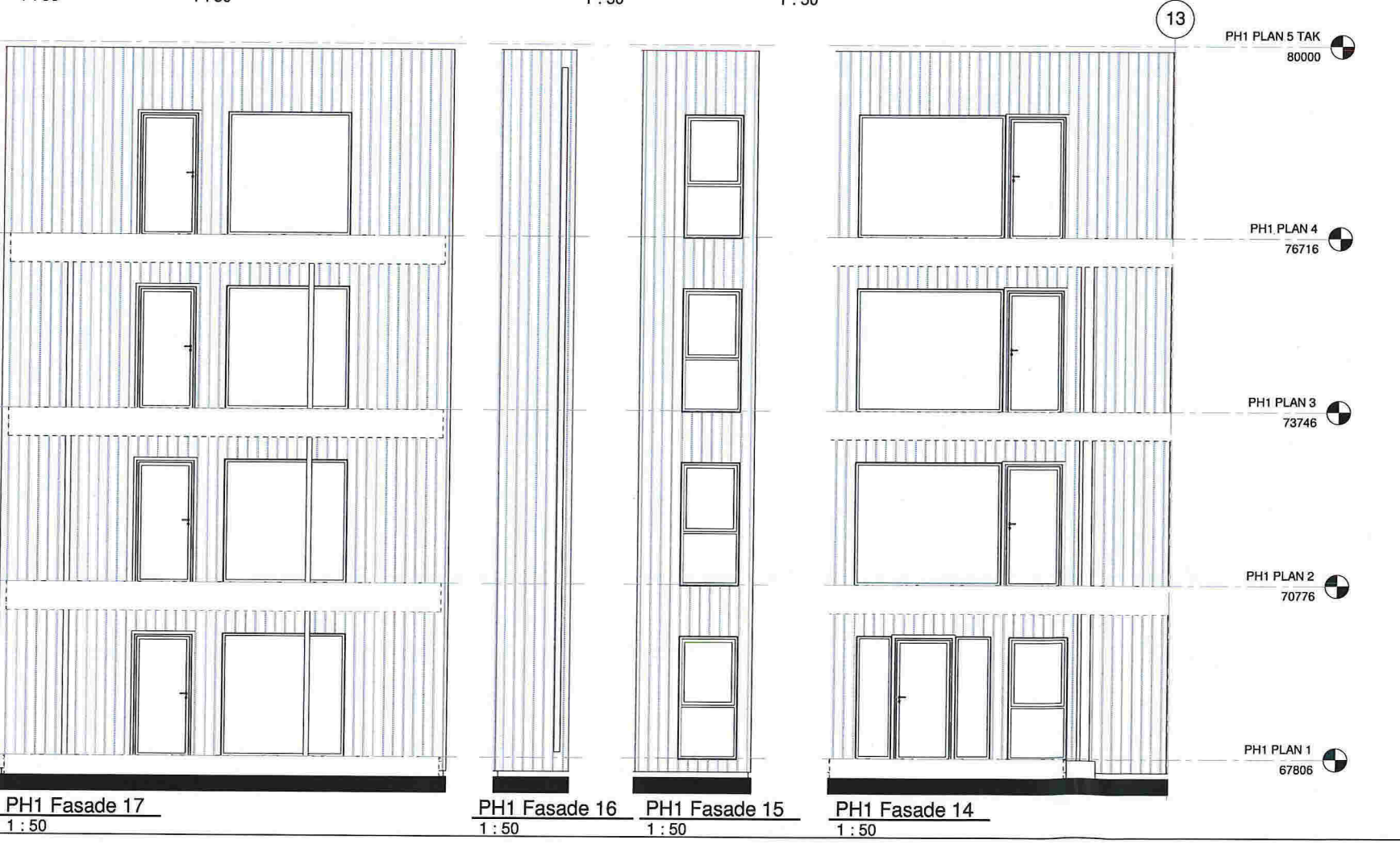
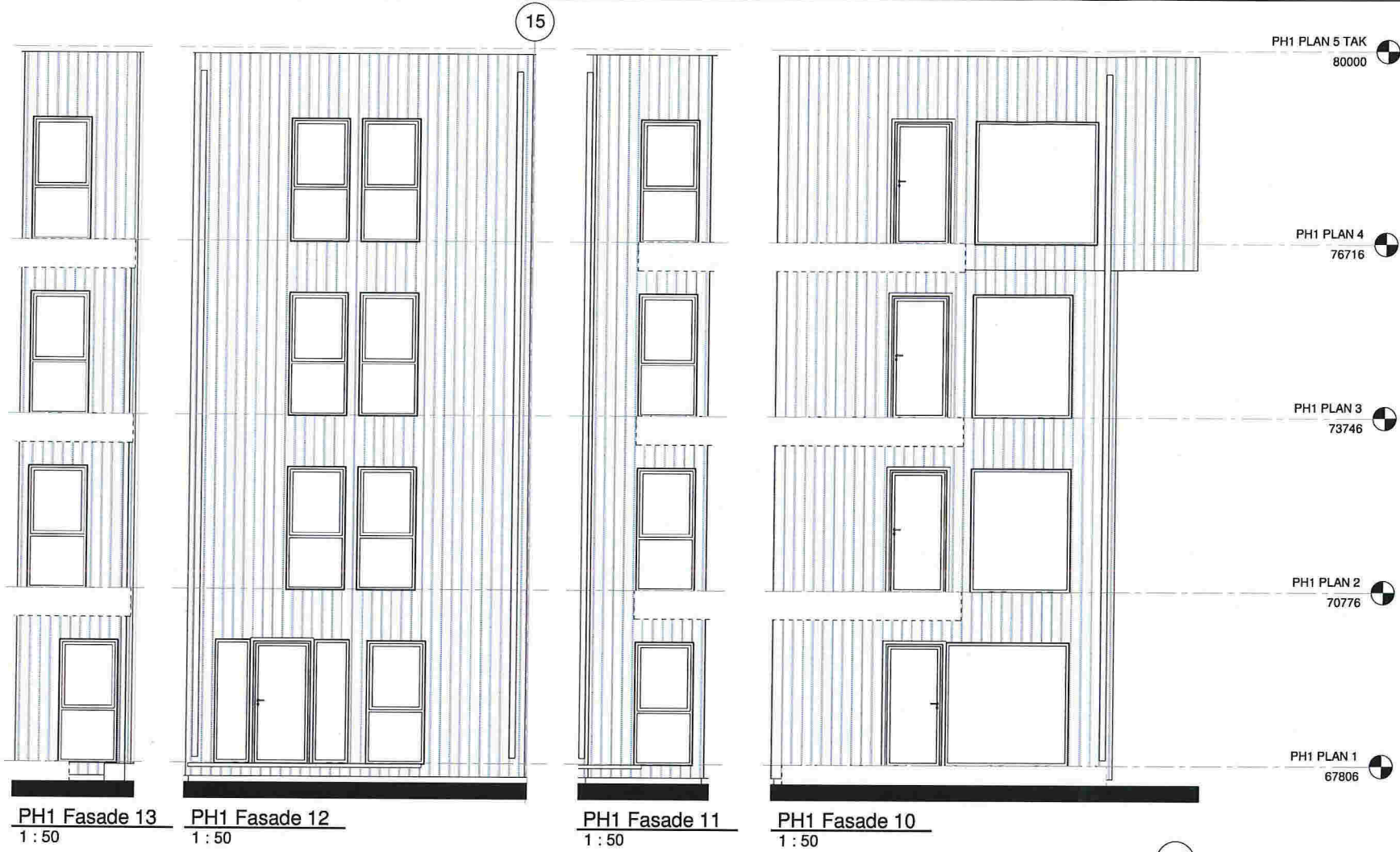

ARBEIDSTEGNING	Ar. no.	Revizjon	Dato	Ar.
	ELU es: KNAZEN			
	PH1 Fasade 10-17			
	Ar. no.	Revizjon	Dato	Ar.
170301E	2095	4172		
<small>Arkitektfirmaet KNAZEN AS - Lønnveierveien 102A - 1386 Sandnessjøen, Nordland 1386 Sandnessjøen, Nordland Tlf: 75 92 92 00</small>				