

<ul style="list-style-type: none"> <input checked="" type="checkbox"/> ARK: Oj Arkitektur AS <input checked="" type="checkbox"/> BYT: ARK: Oj Arkitektur AS <input type="checkbox"/> BYG: COWI AS <input type="checkbox"/> BYU: COWI AS <input type="checkbox"/> RIE: COWI AS <input type="checkbox"/> RMA: COWI AS <input type="checkbox"/> RIR: COWI AS <input type="checkbox"/> LAR: Hørnesvik AS <input type="checkbox"/> RMAU: COWI AS 	
<p>TEKNOLOGISYSTEMER</p> <p>SKANSKA COWI Norconsult</p>	
<p>Oppdr.: Krnrvik barneskule</p> <p>Prosjektet: Krnrvik barneskule</p> <p>Tegningsnavn: Fasader</p>	
<p>Målestokk: 1 : 200</p> <p>Tegningsnr.: A20-A-FA-0-501</p>	<p>Dag./Mnd.: 18.01.17</p> <p>Prosjekt nr.: 16047</p> <p>Utgitt av: HØRNEVIK</p> <p>Rev.: 1</p>

T:\51620516284\Bil\Knravik barneskule\Knravik barneskule 3D mottak 2D - KAMon - Planer - Planer 2017-01-24 - 10.41.51 - LAYOUT - situasjonsplan 500 A1 - XREF - Busketterteknisk del av tegning 161117, byggteknisk del 161205, Knravik barneskule, 16147-A1-Mottak - Planer - 1-cbalek, kmp-arv19, R01-193-20000 - RASTER - LAGD - LOGO_NORCONBLUTT_CORT_#05_#06_2498_001.TIF_2497_001.TIF_MARI_M2001_#05_MARI_M2001_#06

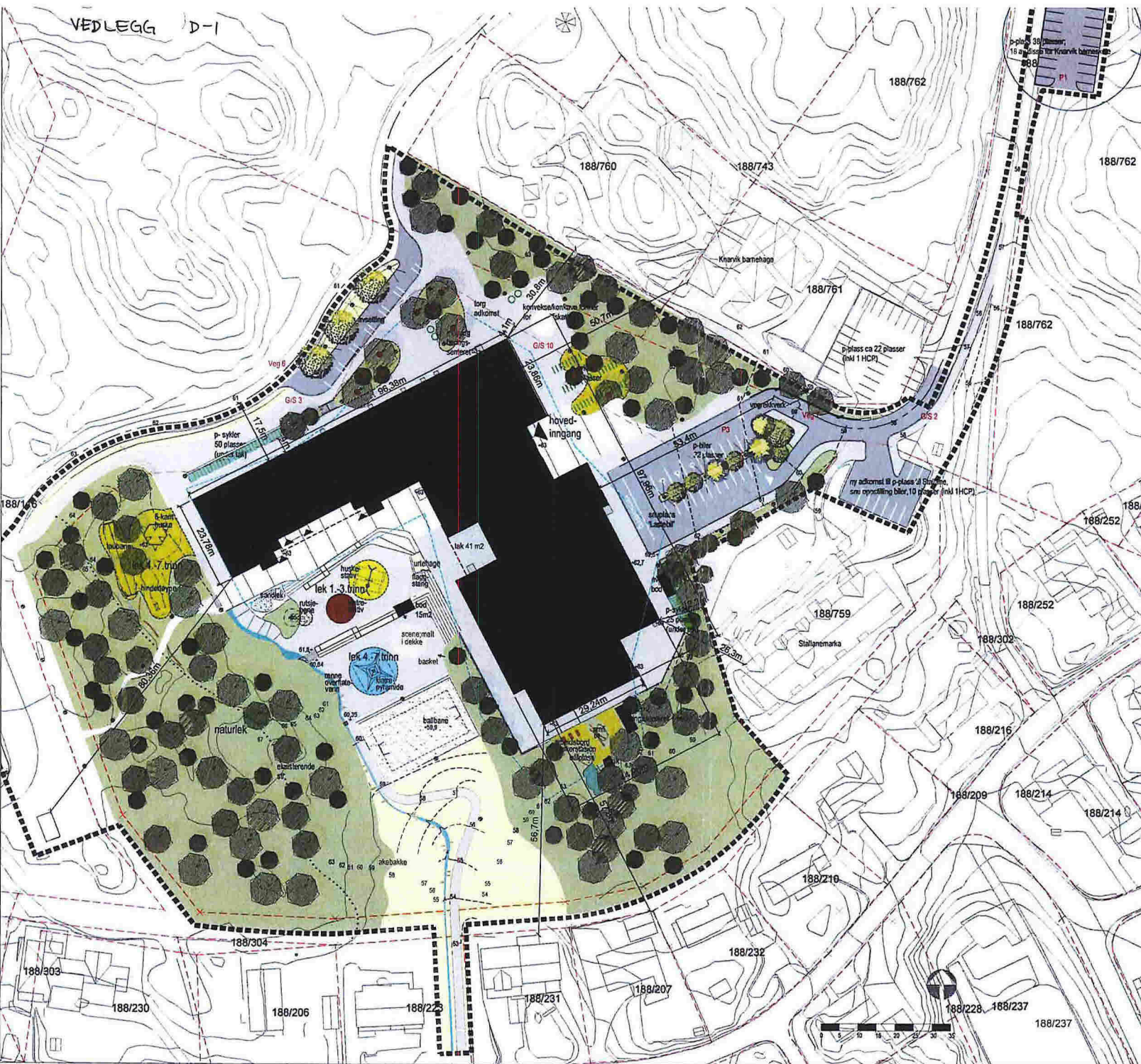

- TEGNFORKLARING**
- [Symbol] Entrepregrensne
 - [Symbol] Byggegrensne
 - [Symbol] Eiendomsgrrensne
 - [Symbol] Terrenghøyder
 - [Symbol] Nye koter
 - [Symbol] Bygg / tektulstikk bygg
 - [Symbol] Inngang
 - [Symbol] Eksisterende trær
 - [Symbol] Nye bartrær
 - [Symbol] Nye lavtrær
 - [Symbol] Eksisterende vegetasjon
 - [Symbol] Eng/grass
 - [Symbol] Naturfll vegetasjon
 - [Symbol] Uteohage
 - [Symbol] Vannrenne/bekk
 - [Symbol] Asfalt vegareal
 - [Symbol] Asfalt skoleplass
 - [Symbol] Betongdekke
 - [Symbol] Plaststøpt gummedekke
 - [Symbol] Plaststøpt gummiark
 - [Symbol] Grus
 - [Symbol] Sand
 - [Symbol] Kant av betong
 - [Symbol] Stikkant
 - [Symbol] Amf-/trappelinne/skråslutt nivå i betong
 - [Symbol] Betongmur
 - [Symbol] Stativ sykkelparkering
 - [Symbol] Tak over sykkelparkering
 - [Symbol] Arbeidsbord
 - [Symbol] Lysmast
 - [Symbol] Ballfenggerde
 - [Symbol] Rektver
 - [Symbol] Håndlat
 - [Symbol] Tregrubestilt
 - [Symbol] Basketballstølv
 - [Symbol] Lekeapparat
 - [Symbol] Banker
 - [Symbol] Mall sone på dekke
 - [Symbol] Trøstokker, hoppasteiner

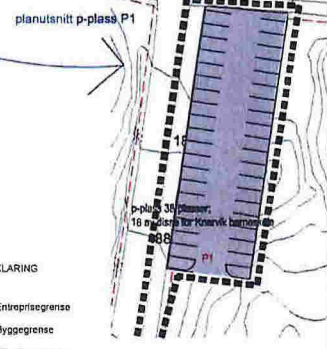

B1 2017-01-24 Rammesøknad	klkar sleid kamor
Skanska	Målestokk (utenom A1) 1:500
Knarvik Barneskule Situasjonsplan (alt.1) gnr/bnr 188/800 m flere 2017-01-24 RAMMESØKNAD	
Norconsult	Oppdragsnummer 51629284
	Prosjektnummer L001
	Revusjon B1

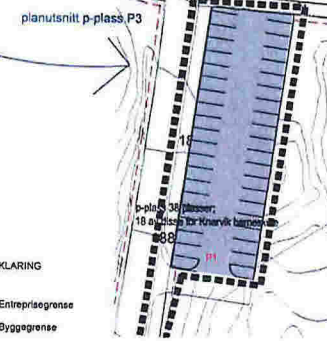
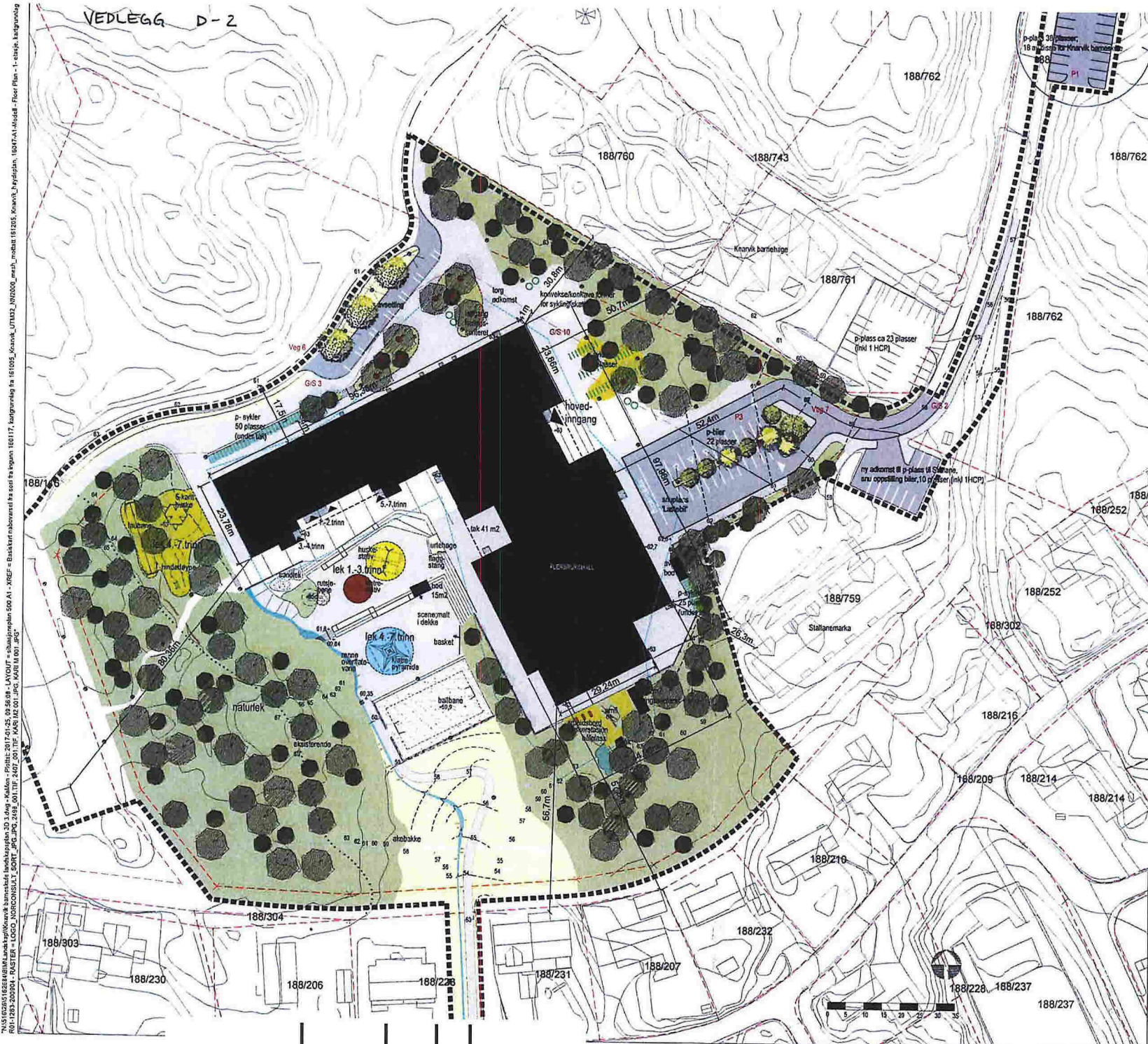

TEGNFORKLARING

- Entrepregrensene
- Byggegrense
- Eiendomsgrensene
- Terrenghøyder
- Nye koler
- Bygg / takstatisk bygg
- Inngang
- Eksisterende trær
- Nye bartrær
- Nye løvtrær
- Eksisterende vegetasjon
- Eng/gress
- Naturlik vegetasjon
- Urtehage
- Vannrennebekk
- Asfalt vegareal
- Asfalt skoleplass
- Betongdekke
- Plastelast gummidekke
- Plastelast gummibark
- Grus
- Sand
- Kant av betong
- Sidikant
- Anleggstrinnsinnkretslutt
- Betongmur
- Stativ sykkelparkering
- Tak over sykkelparkering
- Arbeidsbord
- Lymsatt
- Ballfanggjerd
- Rekkverk
- Håndlist
- Tregrubertat
- Basketball
- Lekeapparat
- Benker
- Mall sone på dekke
- Treotokker, hoppelsteiner

B1 2017-01-24 Rammesøknad	kikar sieid kamon
<p><small>Dette dokumentet er utarbeidet av Norconsult AS som er det oppdragssittende selskapet. Oppdragsuttaker er Skanska AS. Dokumentet må bare benyttes til det formål som oppdragspartenes bestiller, og må ikke kopieres eller gjøres tilgjengelig på annen måte uten skriftlig samtykke fra Norconsult AS.</small></p>	
Skanska	Skala (gjensidig): 1:500
Kvarvik Barneskule Situasjonsplan (alt. 2) gnr/bnr 188/800 m flere 2017-01-24 RAMMESØKNAD	
Norconsult	Oppdragsnummer: 5162684 Tegningsnummer: L001 Rev./Rev.:
	B1

N:\S\1625616\B1\KML\landsspeil\kvarvik\kvarvik_barneskule\3d\3d_4wg_kalkon - P01b12_2017-01-24_09.56.08 - LAYOUT - situasjonsplan 500 A1 - XREF - Bakkeretterarbeidet er sort i tegnen 180117_tegningsplan_1904741_Model - Floor Plan - 1-stasje_tegningsplan_1904741_Model - ROSTER - LOGO_NORCONSULT_SORT - P01.jpg_2408_001.tif_2407_2017_TIF_MAR_MZ_COI - JPG_MAR_M_ZO1 - JPG

Mt Søk:	Kc Søk:	G Søk:	Br Søk:	Sz Søk:	Komm	Gårdsn	Bruksr	F S	EiendommensAdresse	Eiendomm	Eiendommens: Navn	And	Andel	EiersAdresse	C/O-adresse	EiersPostr	EiersPoststed	Medlegg C-1
1263	188	116	1263	188	116				Eiendommen har ikke veiadresse		LINDÅS TOMTESELSKAP AS	1	1	Hagellia 4		5914	ISDALSTØ	HJEMMELSH Tilgrenset eien
1263	188	800	1263	188	800				Eiendommen har ikke veiadresse		LINDÅS TOMTESELSKAP AS	1	1	Hagellia 4		5914	ISDALSTØ	HJEMMELSH Valgt eiendom
1263	185	152	1263	185	152				Juvikstølen 25	5916	ISDALSTØ	1	1	Felles postmottak Kvernhusr		5914	ISDALSTØ	HJEMMELSH Tilgrenset eien
1263	188	206	1263	188	206				Kvernhusaugane 17	5914	ISDALSTØ	1	1	KVERNHUSHAUGANE 17		5914	ISDALSTØ	HJEMMELSH Tilgrenset eien
1263	188	207	1263	188	207				Stallane 28	5914	ISDALSTØ	1	1	STALLANE 28		5914	ISDALSTØ	HJEMMELSH Tilgrenset eien
1263	188	209	1263	188	209				Stallane 34	5914	ISDALSTØ	1	1	STALLANE 34		5914	ISDALSTØ	HJEMMELSH Tilgrenset eien
1263	188	223	1263	188	223				Kvernhusaugane 15	5914	ISDALSTØ	1	1	Felles postmottak Kvernhusr		5914	ISDALSTØ	HJEMMELSH Tilgrenset eien
1263	188	216	1263	188	216				Stallane 36	5914	ISDALSTØ	1	2	STALLANE 36		5914	ISDALSTØ	HJEMMELSH Tilgrenset eien
1263	188	216	1263	188	216				Stallane 36	5914	ISDALSTØ	1	2	STALLANE 36		5914	ISDALSTØ	HJEMMELSH Tilgrenset eien
1263	188	210	1263	188	210				Stallane 32	5914	ISDALSTØ	1	2	STALLANE 32		5914	ISDALSTØ	HJEMMELSH Tilgrenset eien
1263	188	210	1263	188	210				Stallane 32	5914	ISDALSTØ	1	2	STALLANE 32		5914	ISDALSTØ	HJEMMELSH Tilgrenset eien
1263	188	230	1263	188	230				Kvernhusaugane 19	5914	ISDALSTØ	1	1	KVERNHUSHAUGANE 19		5914	ISDALSTØ	HJEMMELSH Tilgrenset eien
1263	188	232	1263	188	232				Stallane 30	5914	ISDALSTØ	1	1	STALLANE 30		5914	ISDALSTØ	HJEMMELSH Tilgrenset eien
1263	188	231	1263	188	231				Stallane 26 A	5914	ISDALSTØ	1	1	STALLANE 26 A		5914	ISDALSTØ	HJEMMELSH Tilgrenset eien
1263	188	231	1263	188	231				Stallane 26 B	5914	ISDALSTØ	1	1	STALLANE 26 B		5914	ISDALSTØ	HJEMMELSH Tilgrenset eien
1263	188	252	1263	188	252				Stallane 38	5914	ISDALSTØ	1	1	STALLANE 38		5914	ISDALSTØ	HJEMMELSH Tilgrenset eien
1263	188	260	1263	188	260				Eiendommen har ikke veiadresse		LINDÅS TOMTESELSKAP AS	1	1	Hagellia 4		5914	ISDALSTØ	HJEMMELSH Tilgrenset eien
1263	188	271	1263	188	271				Stallane 40	5914	ISDALSTØ	1	1	STALLANE 40		5914	ISDALSTØ	HJEMMELSH Tilgrenset eien
1263	188	278	1263	188	278				Eiendommen har ikke veiadresse		THUNES RIKARD HELDAL	1	1	STALLANE 40		5914	ISDALSTØ	HJEMMELSH Tilgrenset eien
1263	188	302	1263	188	302				Eiendommen har ikke veiadresse		HAFSTAD REMI ANDRÉ ØKLAND	1	2	STALLANE 36		5914	ISDALSTØ	HJEMMELSH Tilgrenset eien
1263	188	302	1263	188	302				Eiendommen har ikke veiadresse		SUNDE IDA MALENE	1	2	STALLANE 36		5914	ISDALSTØ	HJEMMELSH Tilgrenset eien
1263	188	303	1263	188	303				Eiendommen har ikke veiadresse		ØVRETVEIT JOHANNES ARNT	1	1	KVERNHUSHAUGANE 19		5914	ISDALSTØ	HJEMMELSH Tilgrenset eien
1263	188	304	1263	188	304				Eiendommen har ikke veiadresse		EKKEREN STEINER	1	1	KVERNHUSHAUGANE 17		5914	ISDALSTØ	HJEMMELSH Tilgrenset eien
1263	188	306	1263	188	306				Eiendommen har ikke veiadresse		EKKEREN STEINER	1	1	KVERNHUSHAUGANE 17		5914	ISDALSTØ	HJEMMELSH Tilgrenset eien
1263	188	738	1263	188	738				Eiendommen har ikke veiadresse		ORION PROSJEKT AS	1	1	Postboks 449 Nesttun		5853	BERGEN	HJEMMELSH Tilgrenset eien
1263	188	743	1263	188	743				Eiendommen har ikke veiadresse		LINDÅS TOMTESELSKAP AS	1	1	Hagellia 4		5914	ISDALSTØ	HJEMMELSH Tilgrenset eien
1263	188	760	1263	188	760				Lonsvegen 76	5914	ISDALSTØ	1	1	Lonsvegen 76		5914	ISDALSTØ	HJEMMELSH Tilgrenset eien
1263	188	761	1263	188	761				Eiendommen har ikke veiadresse		KNARVIK BARNEHAGE AS	1	1	Lonsvegen 76		5914	ISDALSTØ	HJEMMELSH Tilgrenset eien
1263	188	759	1263	188	759				Lonsvegen 70 A	5914	ISDALSTØ	1	1	c/o AB Økonomiservice AS		5914	ISDALSTØ	HJEMMELSH Tilgrenset eien
1263	188	774	1263	188	774				Eiendommen har ikke veiadresse		ORION PROSJEKT AS	1	1	Postboks 449 Nesttun		5853	BERGEN	HJEMMELSH Tilgrenset eien
1263	188	762	1263	188	762				Eiendommen har ikke veiadresse		LINDÅS TOMTESELSKAP AS	1	1	Hagellia 4		5914	ISDALSTØ	HJEMMELSH Tilgrenset eien
1263	188	775	1263	188	775				Eiendommen har ikke veiadresse		ORION PROSJEKT AS	1	1	Postboks 449 Nesttun		5853	BERGEN	HJEMMELSH Tilgrenset eien
1263	188	776	1263	188	776				Eiendommen har ikke veiadresse		ORION PROSJEKT AS	1	1	Postboks 449 Nesttun		5853	BERGEN	HJEMMELSH Tilgrenset eien
1263	188	778	1263	188	778				Eiendommen har ikke veiadresse		ORION PROSJEKT AS	1	1	Postboks 449 Nesttun		5853	BERGEN	HJEMMELSH Tilgrenset eien
1263	188	793	1263	188	793				Eiendommen har ikke veiadresse		LINDÅS KOMMUNE	1	1	Felles postmottak Kvernhusr		5914	ISDALSTØ	HJEMMELSH Tilgrenset eien
1263	188	779	1263	188	779				Lonsvegen 100	5914	ISDALSTØ	1	1	Lonsvegen 1		5914	ISDALSTØ	HJEMMELSH Tilgrenset eien
1263	188	794	1263	188	794				Eiendommen har ikke veiadresse		LINDÅS KOMMUNE	1	1	Felles postmottak Kvernhusr		5914	ISDALSTØ	HJEMMELSH Tilgrenset eien
1263	188	795	1263	188	795				Eiendommen har ikke veiadresse		LINDÅS KOMMUNE	1	1	Felles postmottak Kvernhusr		5914	ISDALSTØ	HJEMMELSH Tilgrenset eien
1263	188	799	1263	188	799				Eiendommen har ikke veiadresse		LINDÅS TOMTESELSKAP AS	1	1	Hagellia 4		5914	ISDALSTØ	HJEMMELSH Tilgrenset eien

<edr:vaskstatus starttidspunkt="2017-01-16 11:21:39" ajourdato="2017-01-16" ordreid="3527092" produktid="ED91009111" antallok="35" antallhistorisk="0" antalltom="0" antallfeil="0"/>

Vedlegg C -	Side 1	- av 5
----------------	-----------	-----------

Kvittering for nabovarsel sendes kommunen sammen med søknaden

Nabovarsel kan enten sendes som rekommandert sending, overleveres personlig mot kvittering eller sendes på e-post mot kvittering. Med kvittering for mottatt e-post menes en e-post fra nabo/gjenboer som bekrefter å ha mottatt nabovarslet. Ved personlig overlevering vil signatur gjelde som bekreftelse på at varslet er mottatt. Det kan også signeres på at man gir samtykke til tiltaket.

Tiltaket gjelder							
Eiendom/ byggested	Gnr.	Bnr.	Festenr.	Seksjonsnr.	Bygningsnr.	Bolignr.	Kommune
	188	800					LINDÅS KOMMUNE
	Adresse				Postnr.	Poststed	
					5914	ISDALSTØ	

Følgende naboer har mottatt eller fått rek. sending av vedlagte nabovarsel med tilhørende vedlegg:

Nabo-/gjenboereiendom				Eier/fester av nabo-/gjenboereiendom			
Gnr.	Bnr.	Festenr.	Seksjonsnr.	Eiers/festers navn		Dato sendt e-post	
185	152 m.fl			Lindås Kommune			
Adresse				Adresse		Kvittering vedlegges	
Juvikstølen 25				Kvernhusmyrane 20			
Postnr.	Poststed			Postnr.	Poststed		
5916	ISDALSTØ			5914	ISDALSTØ		
Personlig kvittering for		Dato	Sign.	Personlig kvittering for		Dato	Denne del klistres på kvittering RA 0302 4765 7NO
<input type="checkbox"/> mottatt varsel				<input type="checkbox"/> samtykke til tiltaket			

Nabo-/gjenboereiendom				Eier/fester av nabo-/gjenboereiendom			
Gnr.	Bnr.	Festenr.	Seksjonsnr.	Eiers/festers navn		Dato sendt e-post	
188	206			Ekeren Steiner			
Adresse				Adresse		Kvittering vedlegges	
Kvernhusaugane 17				Kvernhusaugane 17			
Postnr.	Poststed			Postnr.	Poststed		
5914	ISDALSTØ			5914	ISDALSTØ		
Personlig kvittering for		Dato	Sign.	Personlig kvittering for		Dato	Sign.
<input type="checkbox"/> mottatt varsel				<input type="checkbox"/> samtykke til tiltaket			

*Få ved
annest eiendom*

Nabo-/gjenboereiendom				Eier/fester av nabo-/gjenboereiendom			
Gnr.	Bnr.	Festenr.	Seksjonsnr.	Eiers/festers navn		Dato sendt e-post	
188	207			Veland Atle			
Adresse				Adresse		Kvittering vedlegges	
Stallane 28				Stallane 28			
Postnr.	Poststed			Postnr.	Poststed		
5914	ISDALSTØ			5914	ISDALSTØ		
Personlig kvittering for		Dato	Sign.	Personlig kvittering for		Dato	Denne del klistres på kvittering RA 0302 4766 5NO
<input type="checkbox"/> mottatt varsel				<input type="checkbox"/> samtykke til tiltaket			

Nabo-/gjenboereiendom				Eier/fester av nabo-/gjenboereiendom			
Gnr.	Bnr.	Festenr.	Seksjonsnr.	Eiers/festers navn		Dato sendt e-post	
188	209			Haugland Anders			
Adresse				Adresse		Kvittering vedlegges	
Stallane 34				Stallane 34			
Postnr.	Poststed			Postnr.	Poststed		
5914	ISDALSTØ			5914	ISDALSTØ		
Personlig kvittering for		Dato	Sign.	Personlig kvittering for		Dato	Denne del klistres på kvittering RA 0302 4767 4NO
<input type="checkbox"/> mottatt varsel				<input type="checkbox"/> samtykke til tiltaket			

Nabo-/gjenboereiendom				Eier/fester av nabo-/gjenboereiendom			
Gnr.	Bnr.	Festenr.	Seksjonsnr.	Eiers/festers navn		Dato sendt e-post	
188	210			Skare Espen			
Adresse				Adresse		Kvittering vedlegges	
Stallane 32				Stallane 32			
Postnr.	Poststed			Postnr.	Poststed		
5914	ISDALSTØ			5914	ISDALSTØ		
Personlig kvittering for		Dato	Sign.	Personlig kvittering for		Dato	Denne del klistres på kvittering RA 0302 4768 8NO
<input type="checkbox"/> mottatt varsel				<input type="checkbox"/> samtykke til tiltaket			

Det er per dags dato innlevert rekommandert sending til ovennevnte adressater.

Samlet antall sendinger: 19

Sign: Sandra Kmm

124843 Dato: 25/01-17

Vedlegg C -	Side 2	- av 5
----------------	-----------	-----------



Kvittering for nabovarsel sendes kommunen sammen med søknaden

Nabovarsel kan enten sendes som rekommandert sending, overleveres personlig mot kvittering eller sendes på e-post mot kvittering. Med kvittering for mottatt e-post menes en e-post fra nabo/gjenboer som bekrefter å ha mottatt nabovarslet. Ved personlig overlevering vil signatur gjelde som bekreftelse på at varslet er mottatt. Det kan også signeres på at man gir samtykke til tiltaket.

Tiltaket gjelder							
Eiendom/ byggested	Gnr.	Bnr.	Festenr.	Seksjonsnr.	Bygningsnr.	Bolignr.	Kommune
	188	800					LINDÅS KOMMUNE
	Adresse				Postnr.	Poststed	
					5914	ISDALSTØ	

Følgende naboer har mottatt eller fått rek. sending av vedlagte nabovarsel med tilhørende vedlegg:

Nabo-/gjenboerielendom				Eier/fester av nabo-/gjenboerielendom		
Gnr.	Bnr.	Festenr.	Seksjonsnr.	Eiers/festers navn	Dato sendt e-post	
188	210			Skare Laila		
Adresse				Adresse	Kvittering vedlegges	
Stallane 32				Stallane 32		
Postnr.	Poststed			Postnr.	Poststed	Poststedets reg.nr.
5914	ISDALSTØ			5914	ISDALSTØ	
Personlig kvittering for	Dato	Sign.	Personlig kvittering for		Dato	
<input type="checkbox"/> mottatt varsel			<input type="checkbox"/> samtykke til tiltaket			Denne del klistres på kvittering RA 0302 4769 1NO

Nabo-/gjenboerielendom				Eier/fester av nabo-/gjenboerielendom		
Gnr.	Bnr.	Festenr.	Seksjonsnr.	Eiers/festers navn	Dato sendt e-post	
188	216 m.fl			Sunde Ida Malene		
Adresse				Adresse	Kvittering vedlegges	
Stallane 36				Stallane 36		
Postnr.	Poststed			Postnr.	Poststed	Poststedets reg.nr.
5914	ISDALSTØ			5914	ISDALSTØ	
Personlig kvittering for	Dato	Sign.	Personlig kvittering for		Dato	
<input type="checkbox"/> mottatt varsel			<input type="checkbox"/> samtykke til tiltaket			Denne del klistres på kvittering RA 0302 4770 5NO

Nabo-/gjenboerielendom				Eier/fester av nabo-/gjenboerielendom		
Gnr.	Bnr.	Festenr.	Seksjonsnr.	Eiers/festers navn	Dato sendt e-post	
188	216 m.fl			Hafstad Remi André Økland		
Adresse				Adresse	Kvittering vedlegges	
Stallane 36				Stallane 36		
Postnr.	Poststed			Postnr.	Poststed	Poststedets reg.nr.
5914	ISDALSTØ			5914	ISDALSTØ	
Personlig kvittering for	Dato	Sign.	Personlig kvittering for		Dato	
<input type="checkbox"/> mottatt varsel			<input type="checkbox"/> samtykke til tiltaket			Denne del klistres på kvittering RA 0302 4771 4NO

Nabo-/gjenboerielendom				Eier/fester av nabo-/gjenboerielendom		
Gnr.	Bnr.	Festenr.	Seksjonsnr.	Eiers/festers navn	Dato sendt e-post	
188	223			Lindås Kommune		
Adresse				Adresse	Kvittering vedlegges	
Kvernhusaugane 15				Kvernhusmyrane 20		
Postnr.	Poststed			Postnr.	Poststed	Poststedets reg.nr.
5914	ISDALSTØ			5914	ISDALSTØ	
Personlig kvittering for	Dato	Sign.	Personlig kvittering for		Dato	Sign.
<input type="checkbox"/> mottatt varsel			<input type="checkbox"/> samtykke til tiltaket			

Får ved annen eiendom

Nabo-/gjenboerielendom				Eier/fester av nabo-/gjenboerielendom		
Gnr.	Bnr.	Festenr.	Seksjonsnr.	Eiers/festers navn	Dato sendt e-post	
188	230 m.fl.			Øvretveit Johannes Arnt		
Adresse				Adresse	Kvittering vedlegges	
Kvernhusaugane 19				Kvernhusaugane 19		
Postnr.	Poststed			Postnr.	Poststed	Poststedets reg.nr.
5914	ISDALSTØ			5914	ISDALSTØ	
Personlig kvittering for	Dato	Sign.	Personlig kvittering for		Dato	
<input type="checkbox"/> mottatt varsel			<input type="checkbox"/> samtykke til tiltaket			Denne del klistres på kvittering RA 0302 4772 8NO

Det er per dags dato innlevert rekommandert sending til ovennevnte adressater.

Samlet antall sendinger: 19

Sign. Sandra Hammar

124843 Dato: 25/01-17

Vedlegg C -	Side 3	- av 5
----------------	-----------	-----------

Kvittering for nabovarsel sendes kommunen sammen med søknaden

Nabovarsel kan enten sendes som rekommandert sending, overleveres personlig mot kvittering eller sendes på e-post mot kvittering. Med kvittering for mottatt e-post menes en e-post fra nabo/gjenboer som bekrefter å ha mottatt nabovarslet. Ved personlig overlevering vil signatur gjelde som bekreftelse på at varslet er mottatt. Det kan også signeres på at man gir samtykke til tiltaket.

Tiltaket gjelder							
Eiendom/ byggested	Gnr.	Bnr.	Festenr.	Seksjonsnr.	Bygningsnr.	Bolignr.	Kommune
	188	800					LINDÅS KOMMUNE
	Adresse				Postnr.	Poststed	
					5914	ISDALSTØ	

Følgende naboer har mottatt eller fått rek. sending av vedlagte nabovarsel med tilhørende vedlegg:

Nabo-/gjenboerielendom				Eier/festers av nabo-/gjenboerielendom			
Gnr.	Bnr.	Festenr.	Seksjonsnr.	Eiers/festers navn			Dato sendt e-post
188	231		1	Løvik Thomas			
Adresse				Adresse			Kvittering vedlegges
Stallane 26A				Stallane 26A A			
Postnr.	Poststed			Postnr.	Poststed	Poststedets reg.nr.	
5914	ISDALSTØ			5914	ISDALSTØ		
Personlig kvittering for		Dato	Sign.	Personlig kvittering for		Dato	
<input type="checkbox"/> mottatt varsel				<input type="checkbox"/> samtykke til tiltaket			Denne del klistres på kvittering RA 0302 4773 1NO

Nabo-/gjenboerielendom				Eier/festers av nabo-/gjenboerielendom			
Gnr.	Bnr.	Festenr.	Seksjonsnr.	Eiers/festers navn			Dato sendt e-post
188	231		2	Løvik Magnar			
Adresse				Adresse			Kvittering vedlegges
Stallane 26B				Stallane 26B			
Postnr.	Poststed			Postnr.	Poststed	Poststedets reg.nr.	
5914	ISDALSTØ			5914	ISDALSTØ		
Personlig kvittering for		Dato	Sign.	Personlig kvittering for		Dato	
<input type="checkbox"/> mottatt varsel				<input type="checkbox"/> samtykke til tiltaket			Denne del klistres på kvittering RA 0302 4774 5NO

Nabo-/gjenboerielendom				Eier/festers av nabo-/gjenboerielendom			
Gnr.	Bnr.	Festenr.	Seksjonsnr.	Eiers/festers navn			Dato sendt e-post
188	232			Eikanger Sjur			
Adresse				Adresse			Kvittering vedlegges
Stallane 30				Stallane 30			
Postnr.	Poststed			Postnr.	Poststed	Poststedets reg.nr.	
5914	ISDALSTØ			5914	ISDALSTØ		
Personlig kvittering for		Dato	Sign.	Personlig kvittering for		Dato	
<input type="checkbox"/> mottatt varsel				<input type="checkbox"/> samtykke til tiltaket			Denne del klistres på kvittering RA 0302 4775 9NO

Nabo-/gjenboerielendom				Eier/festers av nabo-/gjenboerielendom			
Gnr.	Bnr.	Festenr.	Seksjonsnr.	Eiers/festers navn			Dato sendt e-post
188	252			Eknes Mette			
Adresse				Adresse			Kvittering vedlegges
Stallane 38				Stallane 38			
Postnr.	Poststed			Postnr.	Poststed	Poststedets reg.nr.	
5914	ISDALSTØ			5914	ISDALSTØ		
Personlig kvittering for		Dato	Sign.	Personlig kvittering for		Dato	
<input type="checkbox"/> mottatt varsel				<input type="checkbox"/> samtykke til tiltaket			Denne del klistres på kvittering RA 0302 4776 2NO

Nabo-/gjenboerielendom				Eier/festers av nabo-/gjenboerielendom			
Gnr.	Bnr.	Festenr.	Seksjonsnr.	Eiers/festers navn			Dato sendt e-post
188	116 m.fl			Lindås Tomteselskap AS			
Adresse				Adresse			Kvittering vedlegges
Eiendommen har ikke veiadresse				Hagellia 4			
Postnr.	Poststed			Postnr.	Poststed	Poststedets reg.nr.	
				5914	ISDALSTØ		
Personlig kvittering for		Dato	Sign.	Personlig kvittering for		Dato	
<input type="checkbox"/> mottatt varsel				<input type="checkbox"/> samtykke til tiltaket			Denne del klistres på kvittering RR 1736 0579 6 NO

Det er per dags dato innlevert rekommandert sending til ovennevnte adressater.

Samlet antall sendinger: 19

Sign. Sandvick

124843 Dato: 25/01-17

Vedlegg C -	Side 4	- av 5
----------------	-----------	-----------



Kvittering for nabovarsel sendes kommunen sammen med søknaden

Nabovarsel kan enten sendes som rekommandert sending, overleveres personlig mot kvittering eller sendes på e-post mot kvittering. Med kvittering for mottatt e-post menes en e-post fra nabo/gjenboer som bekrefter å ha mottatt nabovarslet. Ved personlig overlevering vil signatur gjelde som bekreftelse på at varslet er mottatt. Det kan også signeres på at man gir samtykke til tiltaket.

Tiltaket gjelder							
Eiendom/ byggsted	Gnr.	Bnr.	Festenr.	Seksjonsnr.	Bygningsnr.	Bolignr.	Kommune
	188 800				LINDÅS KOMMUNE		
Adresse					Postnr.	Poststed	
					5914	ISDALSTØ	

Følgende naboer har mottatt eller fått rek. sending av vedlagte nabovarsel med tilhørende vedlegg:

Nabo-/gjenboereiendom				Eier/fester av nabo-/gjenboereiendom			
Gnr.	Bnr.	Festenr.	Seksjonsnr.	Eiers/festers navn		Dato sendt e-post	
188	271 m.fl			Thunes Rikard Haldal			
Adresse				Adresse		Kvittering vedlegges	
Stallane 40				Stallane 40			
Postnr.	Poststed			Postnr.	Poststed		
5914	ISDALSTØ			5914	ISDALSTØ		
Personlig kvittering for		Dato	Sign.	Personlig kvittering for		Dato	Denne del klistres på kvittering RR 1736 0580 5 NO
<input type="checkbox"/> mottatt varsel				<input type="checkbox"/> samtykke til tiltaket			

Nabo-/gjenboereiendom				Eier/fester av nabo-/gjenboereiendom			
Gnr.	Bnr.	Festenr.	Seksjonsnr.	Eiers/festers navn		Dato sendt e-post	
188	303			Øvretveit Johannes Arnt			
Adresse				Adresse		Kvittering vedlegges	
Eiendommen har ikke veiadresse				Kvernhusaugane 19			
Postnr.	Poststed			Postnr.	Poststed		
				5914	ISDALSTØ		
Personlig kvittering for		Dato	Sign.	Personlig kvittering for		Dato	Sign.
<input type="checkbox"/> mottatt varsel				<input type="checkbox"/> samtykke til tiltaket			

Får ved annen Eiendom

Nabo-/gjenboereiendom				Eier/fester av nabo-/gjenboereiendom			
Gnr.	Bnr.	Festenr.	Seksjonsnr.	Eiers/festers navn		Dato sendt e-post	
188	304 m.fl			Ekkeren Steiner			
Adresse				Adresse		Kvittering vedlegges	
Eiendommen har ikke veiadresse				Kvernhusaugane 17			
Postnr.	Poststed			Postnr.	Poststed		
				5914	ISDALSTØ		
Personlig kvittering for		Dato	Sign.	Personlig kvittering for		Dato	Denne del klistres på kvittering RR 1736 0581 9 NO
<input type="checkbox"/> mottatt varsel				<input type="checkbox"/> samtykke til tiltaket			

Nabo-/gjenboereiendom				Eier/fester av nabo-/gjenboereiendom			
Gnr.	Bnr.	Festenr.	Seksjonsnr.	Eiers/festers navn		Dato sendt e-post	
188	738 m.fl			Orion Prosjekt AS			
Adresse				Adresse		Kvittering vedlegges	
Eiendommen har ikke veiadresse				Postboks 449 Nestlun			
Postnr.	Poststed			Postnr.	Poststed		
				5853			
Personlig kvittering for		Dato	Sign.	Personlig kvittering for		Dato	Denne del klistres på kvittering RR 1736 0582 2 NO
<input type="checkbox"/> mottatt varsel				<input type="checkbox"/> samtykke til tiltaket			

Nabo-/gjenboereiendom				Eier/fester av nabo-/gjenboereiendom			
Gnr.	Bnr.	Festenr.	Seksjonsnr.	Eiers/festers navn		Dato sendt e-post	
188	759			Stallanemarka Borettslag			
Adresse				Adresse		Kvittering vedlegges	
Lonsvegen 70A				c/o AB Økonomiservice AS			
Postnr.	Poststed			Postnr.	Poststed		
5914	ISDALSTØ			5914	Isdalstø		
Personlig kvittering for		Dato	Sign.	Personlig kvittering for		Dato	Denne del klistres på kvittering RR 1736 0585 3 NO
<input type="checkbox"/> mottatt varsel				<input type="checkbox"/> samtykke til tiltaket			

Det er per dags dato innlevert rekommandert sending til ovennevnte adressater.

Samlet antall sendinger: 19

Sign. Sandvath

124843 Dato: 25/10/17

Vedlegg C -	Side 5	- av 5
----------------	-----------	-----------

Kvittering for nabovarsel sendes kommunen sammen med søknaden

Nabovarsel kan enten sendes som rekommandert sending, overleveres personlig mot kvittering eller sendes på e-post mot kvittering. Med kvittering for mottatt e-post menes en e-post fra nabo/gjenboer som bekrefter å ha mottatt nabovarslet. Ved personlig overlevering vil signatur gjelde som bekreftelse på at varslet er mottatt. Det kan også signeres på at man gir samtykke til tiltaket.

Tiltaket gjelder							
Eiendom/ byggested	Gnr.	Bnr.	Festenr.	Seksjonsnr.	Bygningsnr.	Bolignr.	Kommune
	188	800					LINDÅS KOMMUNE
	Adresse				Postnr.	Poststed	
					5914	ISDALSTØ	

Følgende naboer har mottatt eller fått rek. sending av vedlagte nabovarsel med tilhørende vedlegg:

Nabo-/gjenboerleilendom				Eier/festers av nabo-/gjenboerleilendom			
Gnr.	Bnr.	Festenr.	Seksjonsnr.	Eiers/festers navn			Dato sendt e-post
188	760 m.fl			Knarvik Barnehage AS			
Adresse				Adresse			Kvittering vedlegges
Lonsvegen 76				Lonsvegen 76			
Postnr.	Poststed	Postnr.	Poststed	Poststedets reg.nr.			
5914	ISDALSTØ	5914	ISDALSTØ				
Personlig kvittering for	Dato	Sign.		Personlig kvittering for	Dato	Denne del klistres på kvittering	
<input type="checkbox"/> mottatt varsel				<input type="checkbox"/> samtykke til tiltaket		RR 1736 0583 6 NO	

Nabo-/gjenboerleilendom				Eier/fester av nabo-/gjenboerleilendom			
Gnr.	Bnr.	Festenr.	Seksjonsnr.	Eiers/festers navn			Dato sendt e-post
188	779			Lindås Kyrkjelege Fellesråd			
Adresse				Adresse			Kvittering vedlegges
Lonsvegen 100				Lonsvegen 1			
Postnr.	Poststed	Postnr.	Poststed	Poststedets reg.nr.			
5914	ISDALSTØ	5914	ISDALSTØ				
Personlig kvittering for	Dato	Sign.		Personlig kvittering for	Dato	Denne del klistres på kvittering	
<input type="checkbox"/> mottatt varsel				<input type="checkbox"/> samtykke til tiltaket		RR 1736 0584 0 NO	

Nabo-/gjenboerleilendom				Eier/fester av nabo-/gjenboerleilendom			
Gnr.	Bnr.	Festenr.	Seksjonsnr.	Eiers/festers navn			Dato sendt e-post
Adresse				Adresse			Kvittering vedlegges
Postnr.	Poststed	Postnr.	Poststed	Poststedets reg.nr.			
Personlig kvittering for	Dato	Sign.		Personlig kvittering for	Dato	Sign.	
<input type="checkbox"/> mottatt varsel				<input type="checkbox"/> samtykke til tiltaket			

Nabo-/gjenboerleilendom				Eier/fester av nabo-/gjenboerleilendom			
Gnr.	Bnr.	Festenr.	Seksjonsnr.	Eiers/festers navn			Dato sendt e-post
Adresse				Adresse			Kvittering vedlegges
Postnr.	Poststed	Postnr.	Poststed	Poststedets reg.nr.			
Personlig kvittering for	Dato	Sign.		Personlig kvittering for	Dato	Sign.	
<input type="checkbox"/> mottatt varsel				<input type="checkbox"/> samtykke til tiltaket			

Nabo-/gjenboerleilendom				Eier/fester av nabo-/gjenboerleilendom			
Gnr.	Bnr.	Festenr.	Seksjonsnr.	Eiers/festers navn			Dato sendt e-post
Adresse				Adresse			Kvittering vedlegges
Postnr.	Poststed	Postnr.	Poststed	Poststedets reg.nr.			
Personlig kvittering for	Dato	Sign.		Personlig kvittering for	Dato	Sign.	
<input type="checkbox"/> mottatt varsel				<input type="checkbox"/> samtykke til tiltaket			

Det er per dags dato innlevert rekommandert sending til ovennevnte adressater.

Samlet antall sendinger: 19

Sign. Sandra Hamre

124843

Dato:

25/01-17

Oddlaug Hoggen

Fra: Arvid Westervik <litlevika@gmail.com>
Sendt: mandag 6. februar 2017 14.57
Til: Cathrine T. Eraker; Ingunn Palmesen
Kopi: Heidi Bjerknæs
Emne: Nabovarsel, Nye Knarvik barneskule - merknad

OgArkitekter v/ Heidi Bjerknæs / Ingunn Palmesen.

Nabovarsel, Nye Knarvik barneskule - merknad frå Stallemarka Borettslag.

Viser til tilsendt nabovarsel og punktet om to alternative løysingar for adkomstveg.

Med bakgrunn i vedlagte argumentasjon nedanfor, vil me i Stallemarka Borettslag gå inn for Situasjonsplan alt.1

Presisering av vårt sterke ønske om å unngå å leggja skulevegen inn på Stallemarka sitt område, og fordelane med det :

- Ein unngår å øydelegga vårt ferdig opparbeida hage og uteområde, som vil fungera som ein skjerming mot den nye vegen.
 - Ein unngår å øydelegga den ferdig asfalterte vegen opp til huset vårt, som både er laga for handikapp-transport , og er svært viktig tilkomst til huset for utrykkingskøyretøy, slik som brannbil og sykebil.
 - Ein beheldt eit minimum av avstand til den nye vegen, når våre ungdomar er ute og går. - Viktig for trafikksikkerheten, sidan desse ungdomane treng litt ekstra beskyttelse og hensyntaking.
 - Ein unngår å måtte gå gjennom prosessen med ekspropriering av vår eigendom.
 - Dette vert også ein billigare løysing for vegprosjektet
- Og når me dessuten opplever at prosessen rundt reguleringa av vegen ikkje har involvert oss undervegs, synes me at me har gode argument for vår ønske.

Me kjem til å setja oss sterkt imot ein løysing som medfører ekspropriering av vår eigendom.

Mvh Arvid Westervik
Styreleiar i Stallemarka Borettslag.

PS : Vennligst hald meg underretta på postadresse

litlevika@gmail.com

evt via post til
Arvid Westervik
Litlevika 44
5914 Isdalstø



KNARVIK BARNEHAGE AS

Lonsvegen 76

5914 ISDALSTØ

Org.nr.: 993 291 749

Tlf: 56 35 10 70

E-post: post@knarvikbarnehage.no

www.knarvikbarnehage.no

Og Arkitekter AS
v/ Ingunn Palmesen
Pb. 24
5819 Bergen

Nabovarsel, Nye Knarvik barneskule.

Viser til mottatt nabovarsel, Nye Knarvik barneskule med søknad om rammetillatelse. Vi ønsker med dette å gi en tilbakemelding på situasjonsplanen.

Vi er svært takknemlig for at dere i situasjonsplanen har tatt store hensyn til våre tidligere innsendte innspill.

Situasjonsplanen viser

- et høyt fokus på trafikksikkerhet og en god trafikk-løsning for barnehagen i henhold til tilkomst vei for brukere av barnehage, skole og flerbrukshall.
- at vi ikke blir liggende i en «rundkjøring» med vei rundt hele barnehagen vår.
- at barnehagens lekeområde og soveområde er blitt skjermet fra all trafikk og trafikkstøy.
- at naturlig vegetasjon er ivaretatt slik at vi får en buffersone mellom bygningene våre.
- og at turområdet til småbarnsavdelingene «Maurtua toppen» med den lille vannkulpén er blitt bevart.

Vi takker for de gode løsninger som er valgt og at det er vist en så stor vilje til å lytte til oss.

I nabovarslet er det i situasjonsplanen lagt fram to alternativ løsninger for ankomst vei. Alternativ 1: Berører ikke eiendommen til Stellanemarka borettslag, men tar da noen av parkeringsplassene ved Knarvik barnehage.

Alternativ 2: Berører tilkomstveien til bolig på eiendommen til Stellanemarka, men berører da mindre vår parkeringsplass.

Vi har forståelse for at Stellanemarka borettslag har behov for en god tilkomstvei til boligen sin, og selv om vi mister noen parkeringsplasser aksepterer vi valget av alternativ 1 mot at vi ved eventuelle behov får benytte noen av de planlagte parkeringsplassene ved innkjøring til veg 2.

Vi takker for godt utført planarbeid og ser fram til godt samarbeid ved oppføring av bygget.

Knarvik, 06.02.17

Med vennlig hilsen

Agnes Sønstabø

-daglig leder-

Knarvik barnehage AS