

Fasade mot nord-vest

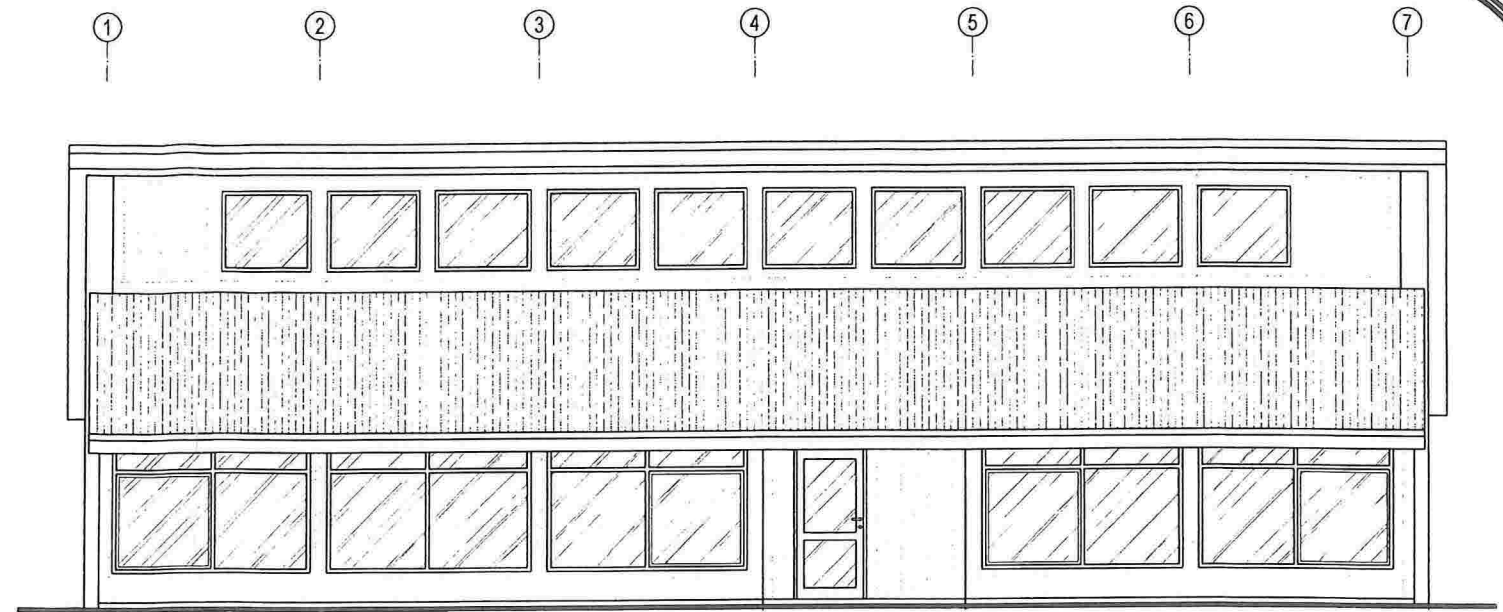

Fasade mot sør-vest

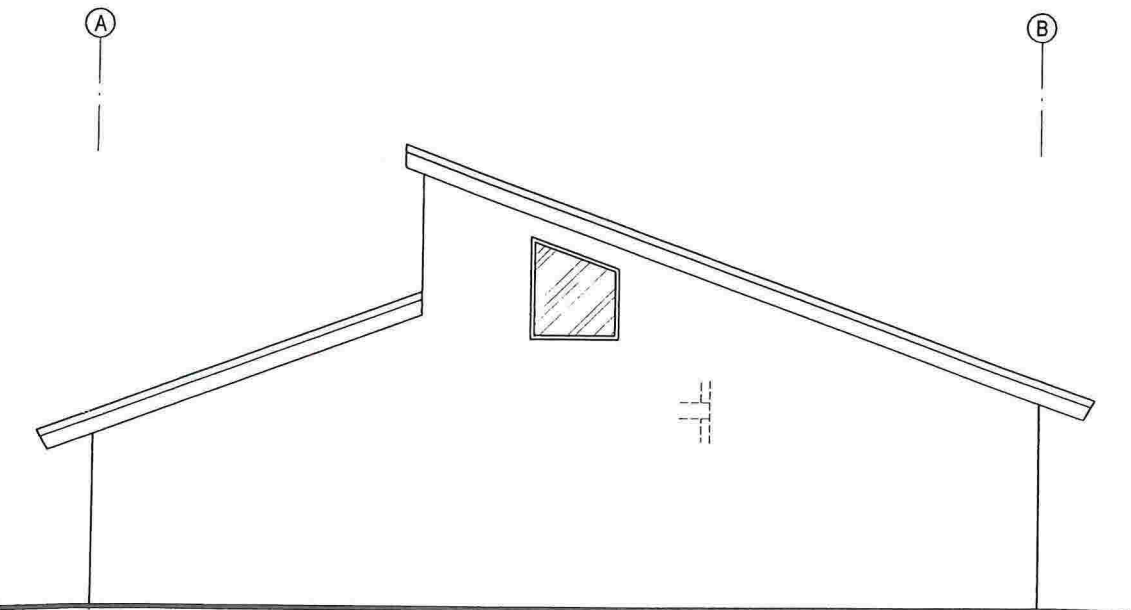

Fasade mot sør-øst

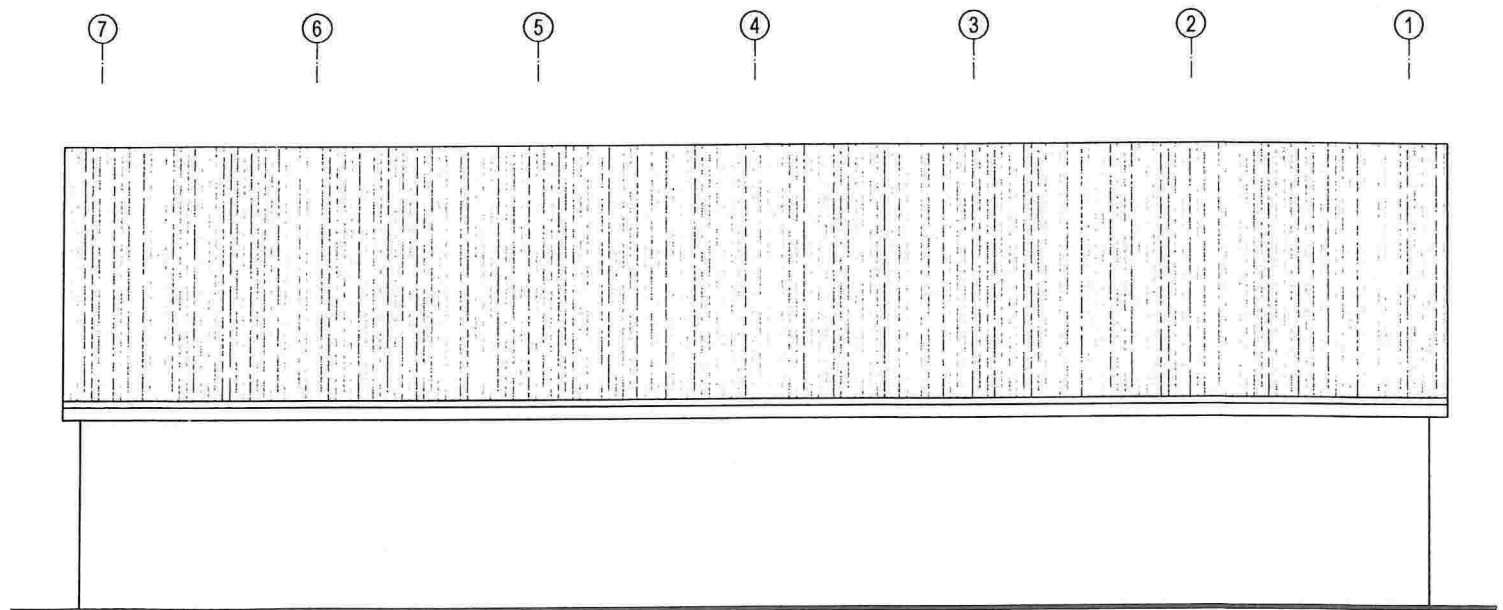

Fasade mot nord-øst

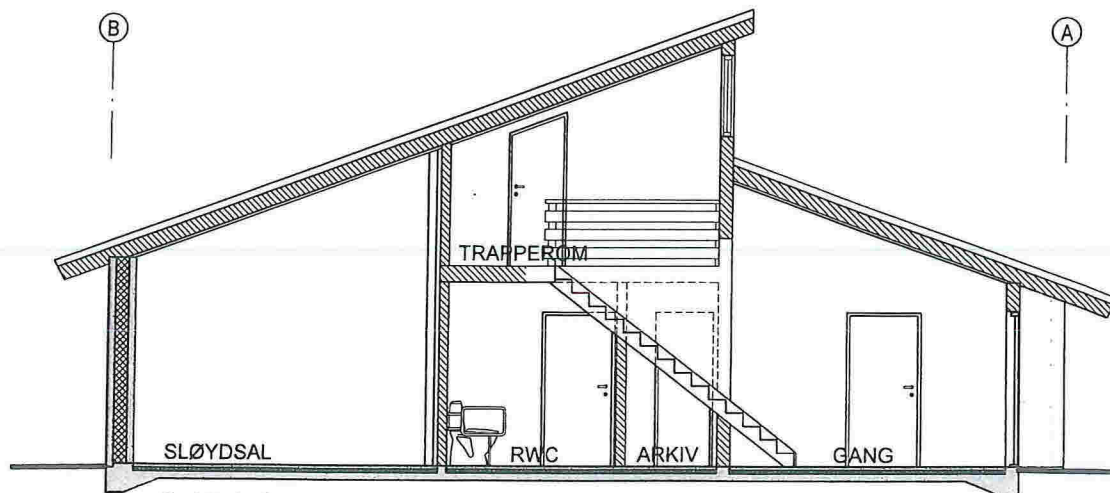

Snitt A-A

Rev.:		Tekst:		Sign.:		Dato:	
Dato	DAK	Målenhet	Målestokk	A3			
21.05.2013	R.Sætre	mm.	1:100				
Filnavn	Underlag	Godkjent					
<b>Nordhordland bibelsenter</b> Alvermarka 43. GnrBnr: 137/723. Snitt og fasader				<b>01456-800</b> <b>GAD SERVICE VEST</b> <small>tlf 930 124 35 fax 401 150 66 www.CadServiceVest.com</small>			

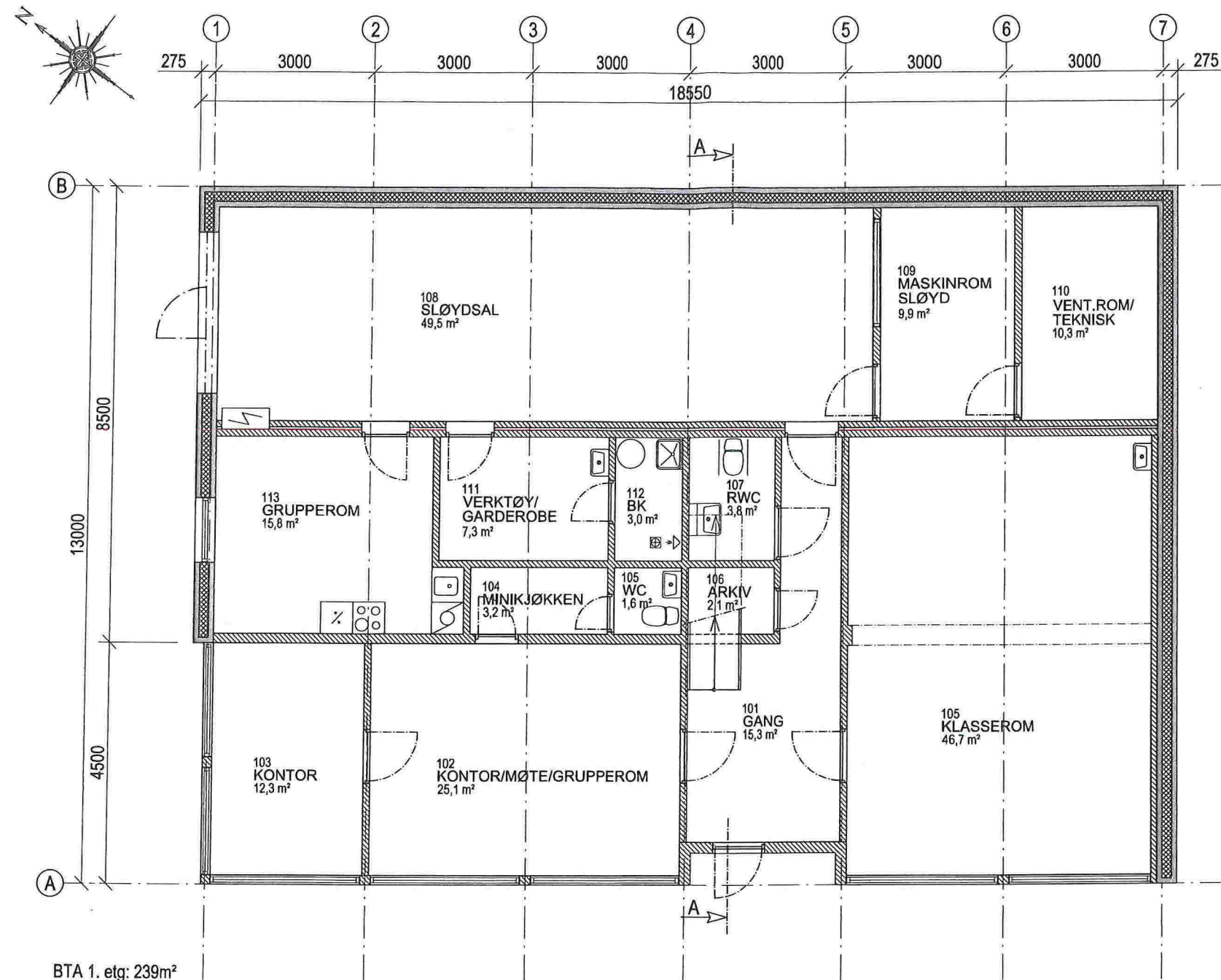

BTA 1. etg: 239m<sup>2</sup>

**Anmerkning:**

Arealer innvendig rom er oppgitt i NTA.  
Oppgitte arealer inkluderer "ikke måleverdig" areal under trapp, rom 106.

Bygget er ikke oppmålt.

Rev.: Tekst:				Sign.: Dato:	
Dato 21.05.2013	DAK R.Sætre	Målenhet mm.	Målestokk A3 1:100		
Filnavn	Underlog:	Godkjent			
<b>Nordhordland bibelsenter</b> Alvermarka 43. GnrBnr: 137/723. Plan 1.etg				<b>01456-101</b> 	

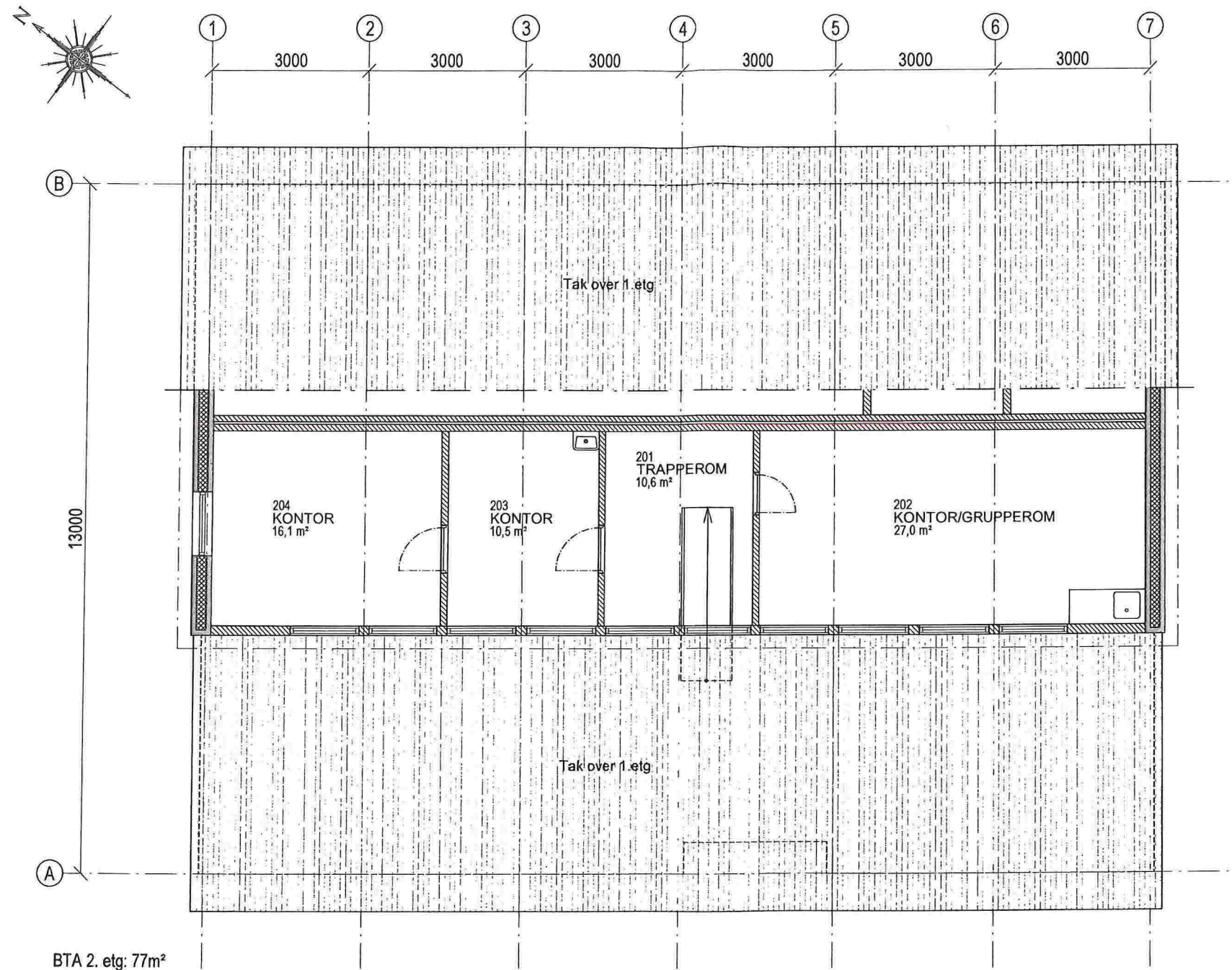

BTA 2. etg: 77m²

**Anmerkning:**

Arealer innvendig rom er oppgitt i NTA.  
Oppgitte arealer inkluderer "ikke måleverdig" areal under skråtak for hele 2. etg.

Bygget er ikke oppmålt.

Rev.: Tekst:				Sign.:	Dato:
Dato	DAK	Målenhet	Målestokk	A3	
21.05.2013	R.Sætre	mm.	1:100		
Filnavn	Underlog:	Godkjent			
<b>Nordhordland bibelsenter</b> Alvermarka 43. GnrBnr: 137/723. Plan 2.etg				<b>01456-201</b>	



**CAD SERVICE VEST**  
tlf 930 124 35 fax 401 150 66 www.CadServiceVest.com