

Nabovarsel

sendes til berørte naboer og gjenboere

Ved riving skal kreditorer med pengeheftelser i eiendommen varsles, pbl § 21-3

Nullstill

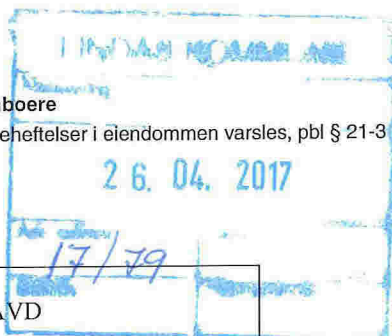

Til (nabo/gjenboer)
LINDÅS KOMMUNE VEGA VD
KVERNHUSMYRANE 20
5914 ISDALSTØ

Som eier/fester av:			
Gnr.	Bnr.	Festenr.	Seksjonsnr.
141	66		
Eiendommens adresse			

Tiltak på eiendommen:			
Gnr.	Bnr.	Festenr.	Seksjonsnr.
141	5		
Eiendommens adresse			
KVAMSVEGEN 58			
Postnr.	Poststed		
5911	ALVERSUND		
Kommune			
LINDÅS			
Eier/fester			
AGNETE G. HAALAND			

Det varsles herved om			
<input type="checkbox"/> Nybygg	<input type="checkbox"/> Anlegg	<input type="checkbox"/> Endring av fasade	<input type="checkbox"/> Riving
<input type="checkbox"/> Påbygg/tilbygg	<input type="checkbox"/> Skilt/reklame	<input type="checkbox"/> Innhegning mot veg	<input type="checkbox"/> Bruksendring
<input type="checkbox"/> Midlertidig bygning, konstruksjon eller anlegg	<input type="checkbox"/> Antennesystem	<input type="checkbox"/> Oppretting/endring av matrikkelenhet (eiendomsdeling) eller bortfeste	<input checked="" type="checkbox"/> Annet
Dispensasjon etter plan- og bygningsloven kapittel 19			
<input type="checkbox"/> Plan- og bygningsloven med forskrifter	<input type="checkbox"/> Kommunale vedtekter	<input checked="" type="checkbox"/> Arealplaner	<input type="checkbox"/> Vegloven
			Vedlegg nr. B - 1

Arealdisponering			
Sett kryss for gjeldende plan			
<input checked="" type="checkbox"/> Arealdel av kommuneplan	<input type="checkbox"/> Reguleringsplan	<input type="checkbox"/> Bebyggelsesplan	
Navn på plan			
KOMMUNEPLAN LINDÅS 2011-2023			

Beskriv nærmere hva nabovarslet gjelder	
VARSELET GJELDER SØKNAD OM DISPENSASJON FRA KOMMUNEPLAN §5.2 FOR OPPFØRING AV SEKUNDÆRHUSVØRE PÅ EIENDOMMEN. SE VEDLEGG B1.	
Vedlegg nr. Q -	

Spørsmål vedrørende nabovarsel rettes til			
Foretak/tiltakhaver			
REDE ARKITEKTER AS			
Kontaktperson, navn	E-post	Telefon	Mobil
INGERID HELSETH	post@redearkitekter.no		47753073
Søknaden kan ses på hjemmeside: (ikke obligatorisk):			

Merknader sendes til	
Eventuelle merknader skal være mottatt innen 2 uker etter at dette varsel er sendt. Ansvarlig søker/tiltakhaver skal sammen med søknad sende innkomne merknader og redegjøre for ev. endringer.	
Navn	Postadresse
REDE ARKITEKTER AS	MARKVEIEN 11
Postnr. Poststed	E-post
0554 OSLO	post@redearkitekter.no

Vedlegg			
Beskrivelse av vedlegg	Gruppe	Nr. fra - til	Ikke relevant
Dispensasjonssøknad/vedtak	B	1 -	<input type="checkbox"/>
Situasjonsplan	D	1 -	<input type="checkbox"/>
Tegninger snitt, fasade	E	1 - 6	<input type="checkbox"/>
Andre vedlegg	Q	-	<input checked="" type="checkbox"/>

Underskrift		
Sted	Dato	Underskrift ansvarlig søker eller tiltakhaver
		Gjentas med blokkbokstaver

Lindås kommune
avdeling byggesak

postmottak@lindas.kommune.no

VEDLEGG B1

SØKNAD OM DISPENSASJON FRA KOMMUNENPLAN 2011-2023 § 5.2

Tiltak: Sekundærhusvære på Annahaugen, gnr 141, bnr 5.
Tiltakshaver: Agnete G. Haaland og Erling Borgen.

Annahaugen er et småbruk som ligger i vakre omgivelser med gode solforhold og utsikt utover Alverstraumen.

Eiendommen som den gang het Haalandsteigen ble skilt ut fra bruk nr 2 på Nedre Kvamme i 1898. Eieren hadde i tillegg overtatt bnr 4 Nedre Kvamme og beiterett i utmarken til Johannes Svendsen. Disse to innmarksteigene med tilhørende rettigheter utgjør i dag de 30 målene med innmark som nå kalles Annahaugen.

Våningshuset på gården sto opprinnelig i et klyngetun på Kvamme. Det ble plukket ned og satt opp igjen på Haalandsteigen etter utskiftingen.
Våningshuset ble rehabilitert i 1962. Det fikk innlagt vann og vannklosett og ble forlenget mot nord for å få plass bad og soverom.

Låven på gården brant ned i 1951. Låven var ikke forsikret men en innsamling i Ungdomslaget bidro med midler til bygging av ny låve. Låven ble tegnet av Fylkeslandbrukskontorets arkitekt.

I dag består bebyggelsen på Annahaugen av våningshus, låve, utestue, lysthus og garasje. Eiendommen eies av Agnete Haaland og brukes flittig av henne, hennes mann og deres barn som er i begynnelsen av 20-årene. Innmarken brukes til beitemark for nabogårdens hester, kalver og sauer.

Eierne ønsker nå å bygge et sekundærhusvære på eiendommen.
De ønsker et sekundærhusvære både for å legge til rette for at flere generasjoner kan bruke stedet samtidig og ikke minst for å få et husvære med full tilgjengelighet i alle rom.

Sekundærhusværet foreslås lagt på brinken av skråningen mot vest, syd for våningshuset.

Plasseringen gjør at det dannes et tun mellom våningshuset, låven og sekundærhusværet.

Huset er plassert slik at behovet for graving og fylling blir minimalt. Huset skal bygges i tråd med vestlandsk byggeskikk og i en stil tilpasset resten av tunet.

Huset har helt tradisjonell hovedform og proporsjoner. Det er relativt smalt og langt og har saltak. Det bygges i tre og kles i tre. Det får en tradisjonell natursteinsmur mot syd. I muren etableres det små nisjer for lysinnslipp.

Utformingen er i tråd med kommuneplanens pkt 1.20 "Nye tiltak skal innordne seg og tilpassast eksisterende bygg på egedomen. Mindre tiltak skal ha same takvinkel og takform som hovudbygget....."

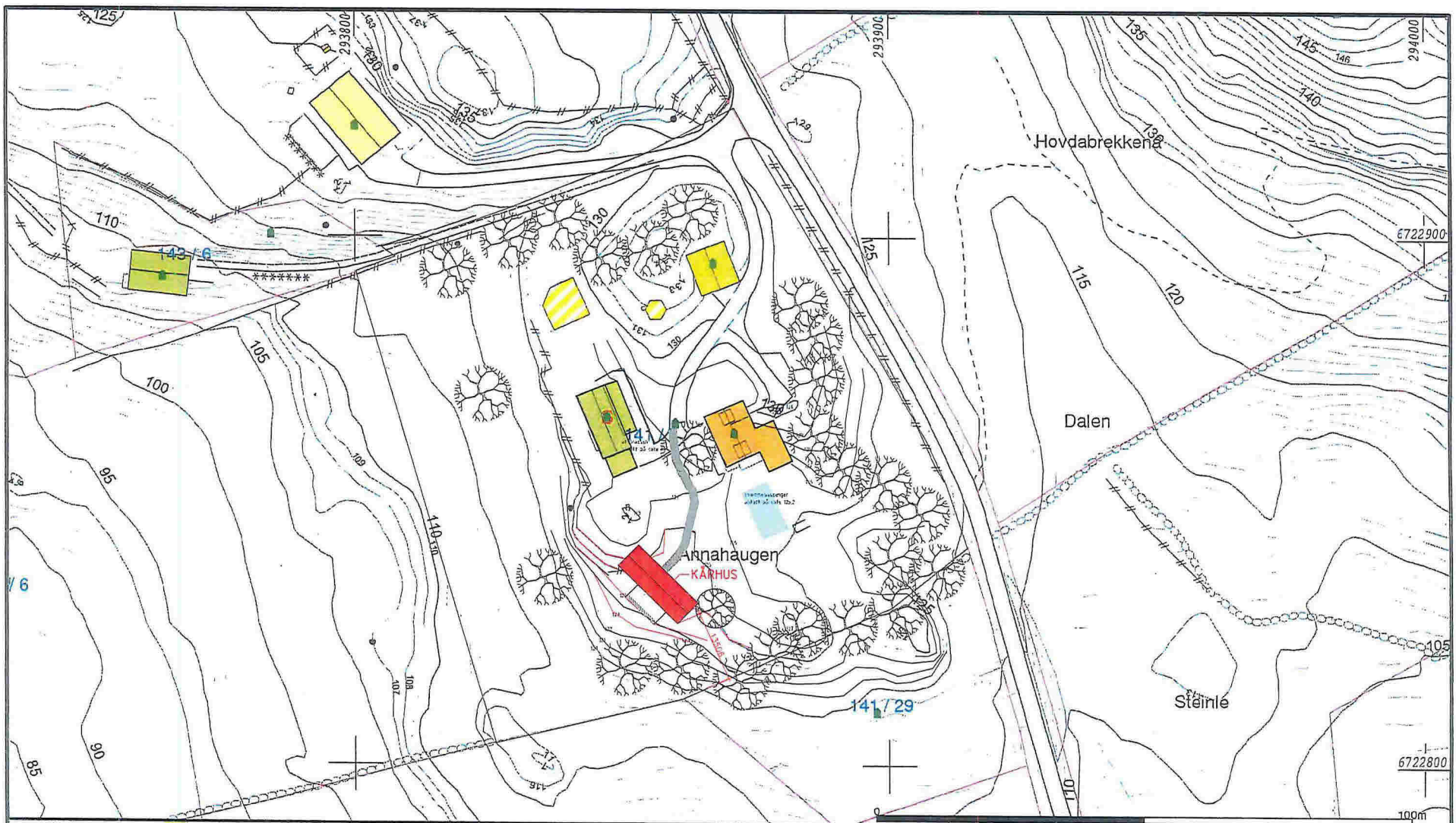

- Målte Grenser
- Registrerte Grenser
- - - Udefinert grenser
- | Terrengmålte grense
- ▲ Konstruert grensepunkt
- Bolig
- Bustad m/leiligh.
- Våningshus
- Større bustader
- Hytte/feriehuis
- Garasje/uthus
- Industri/lager
- Andre bygg

SEKUNDÆRHUSVÆRE - ANNAHAUGEN
 SITUASJONPLAN 1:100
 19.05.2016 - REDE ARKITEKTER AS



Lindås kommune
 Geodata avdeling

Dato: 2013.06.24
 Sign: tve

G.nr.141 B.nr.5



Målestokk
 1:1000

Beliggenhet og høyder må oppfattes som orienterende.

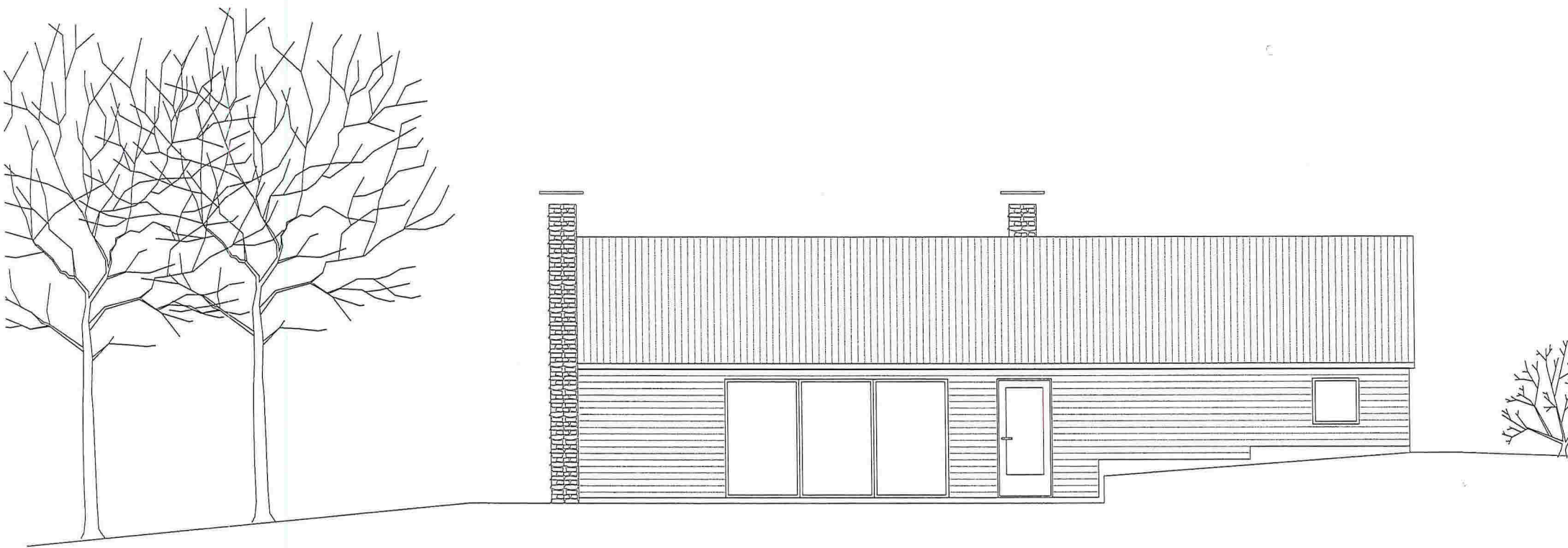

SEKUNDÆRHUSVÆRE - ANNAHAUGEN

FASADE ØST 1:100

19.05.2016 - REDE ARKITEKTER AS

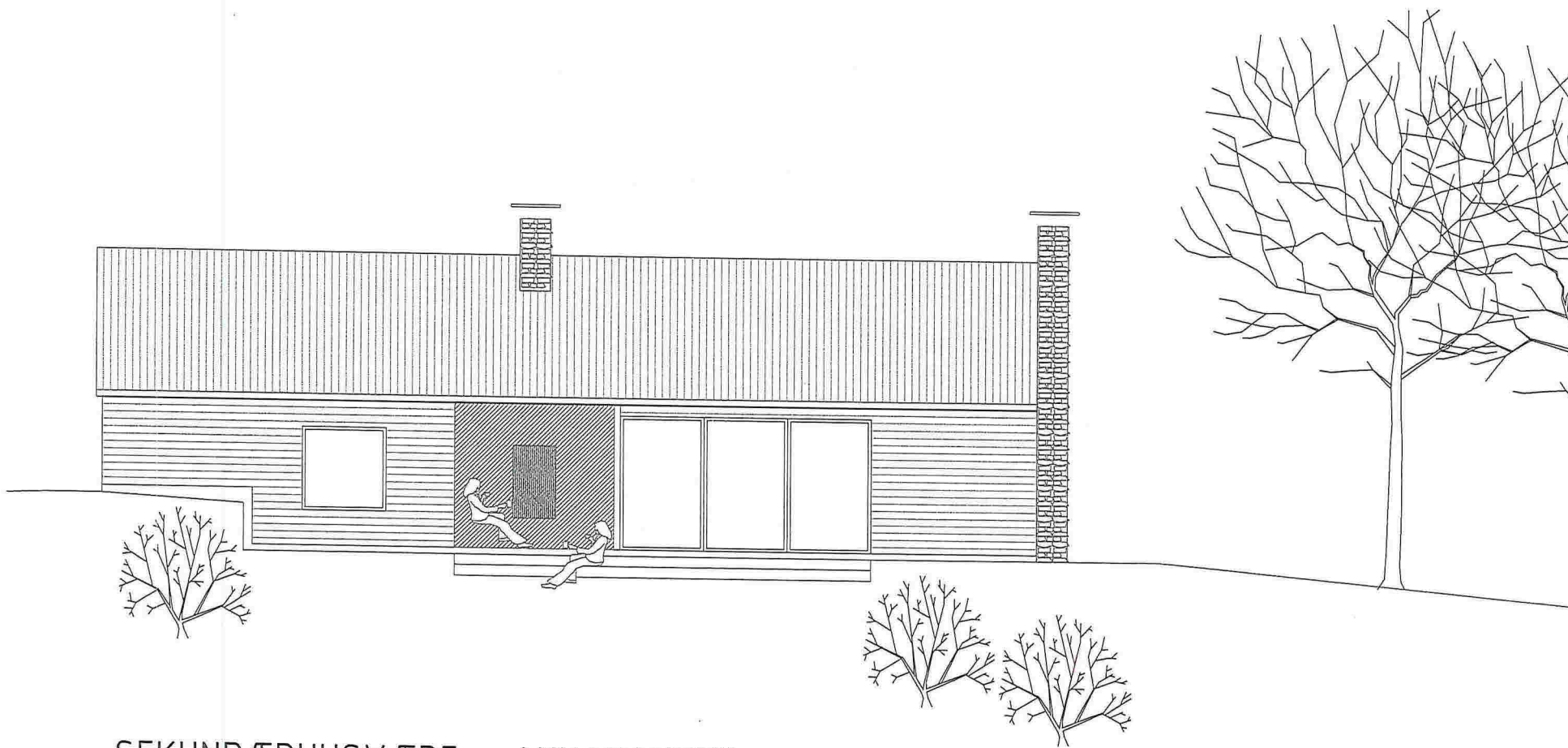

SEKUNDÆRHUSVÆRE - ANNAHAUGEN
FASADE VEST 1:100
19.05.2016 - REDE ARKITEKTER AS

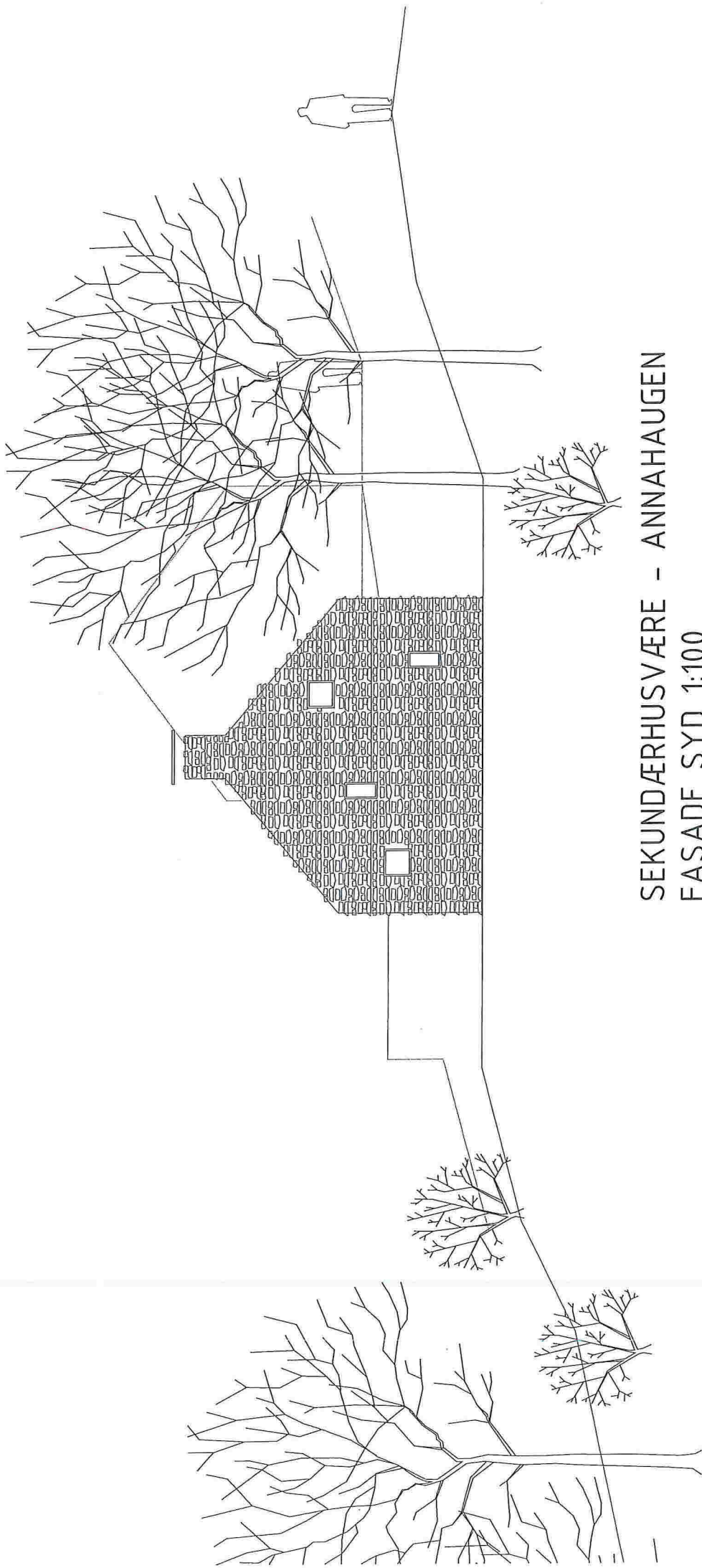

SEKUNDÆRHUSVÆRE - ANNAHAUGEN

FASADE SYD 1:100

19.05.2016 - REDE ARKITEKTER AS

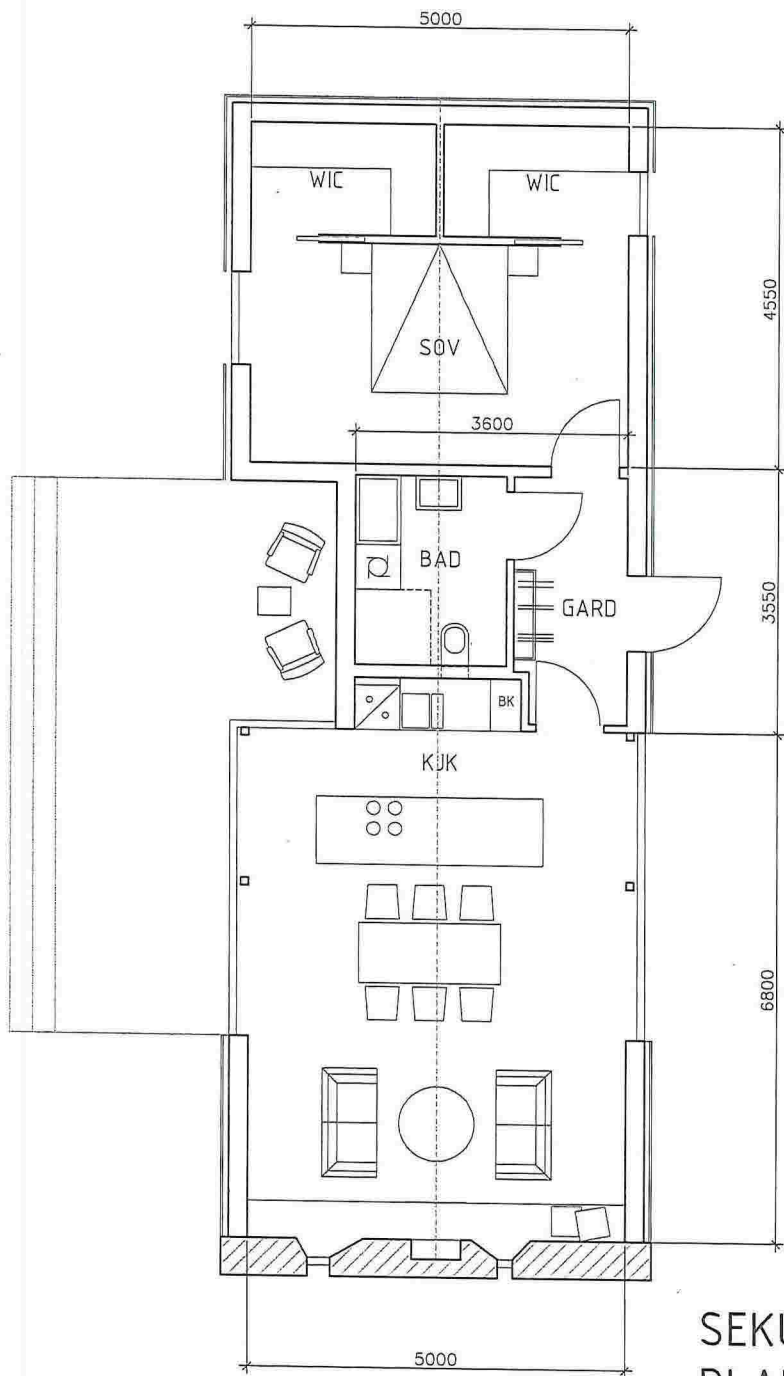

SEKUNDÆRHUSVÆRE - ANNAHAUGEN
PLAN 1:100
19.05.2016 - REDE ARKITEKTER AS

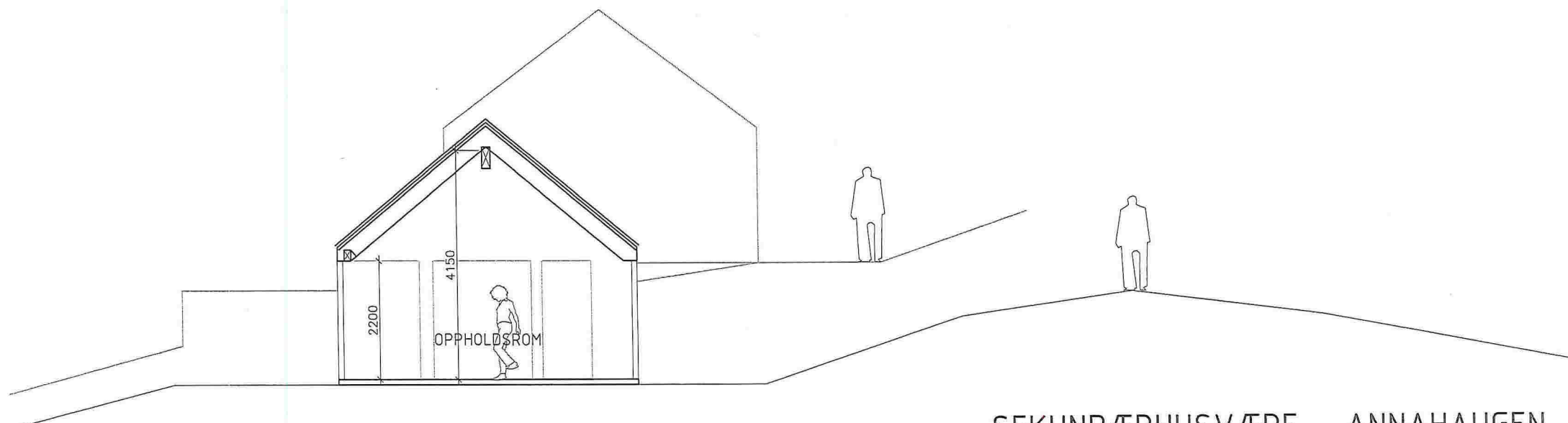

SEKUNDÆRHUSVÆRE - ANNAHAUGEN
SNITT OPPHOLDSROM 1:100
19.05.2016 - REDE ARKITEKTER AS

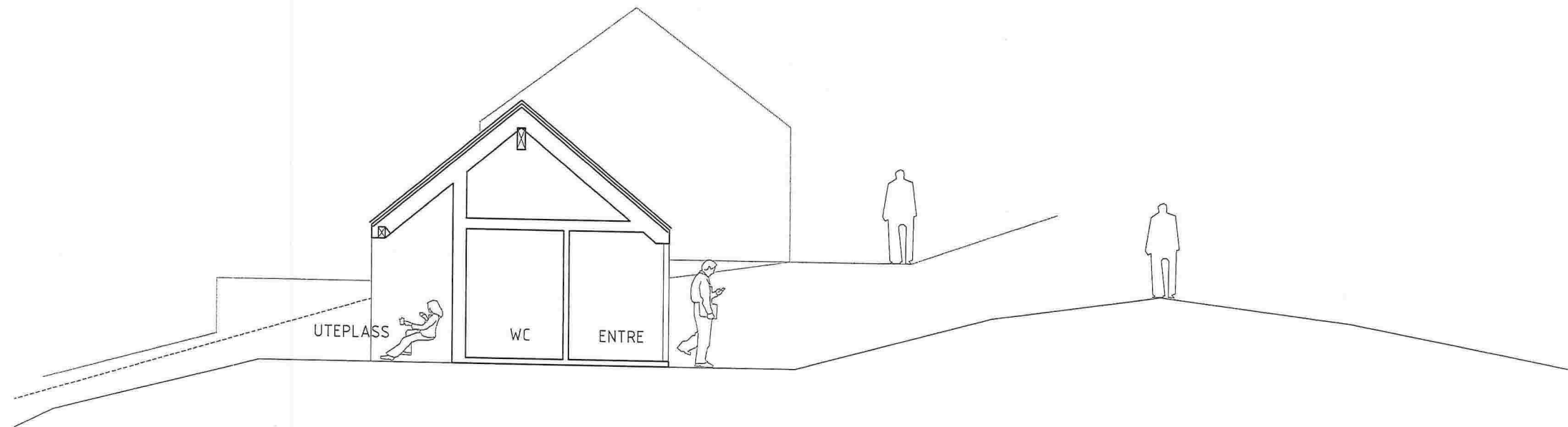

SEKUNDÆRHUSVÆRE - ANNAHAUGEN
SNITT VED BAD 1:100
19.05.2016 - REDE ARKITEKTER AS

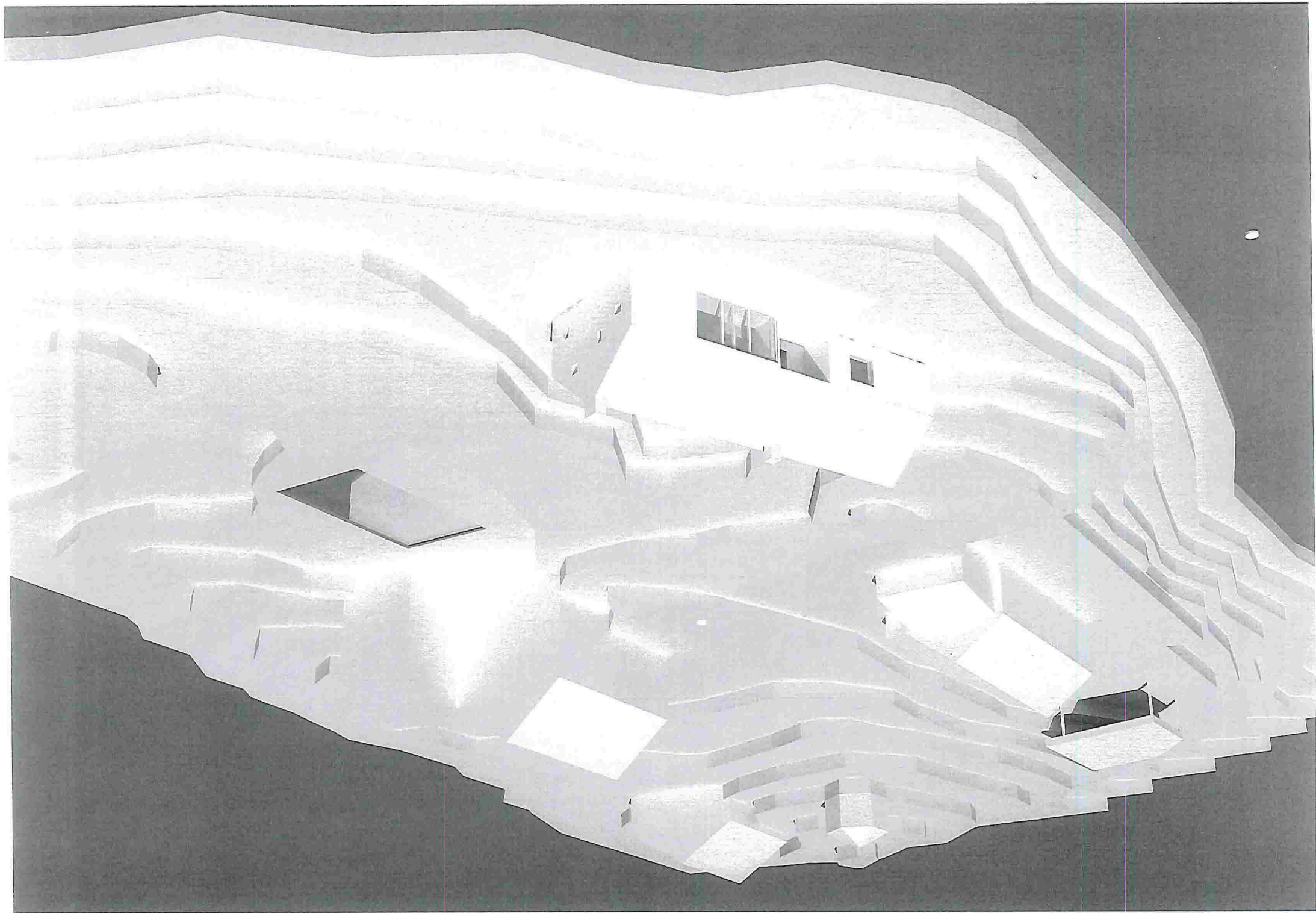

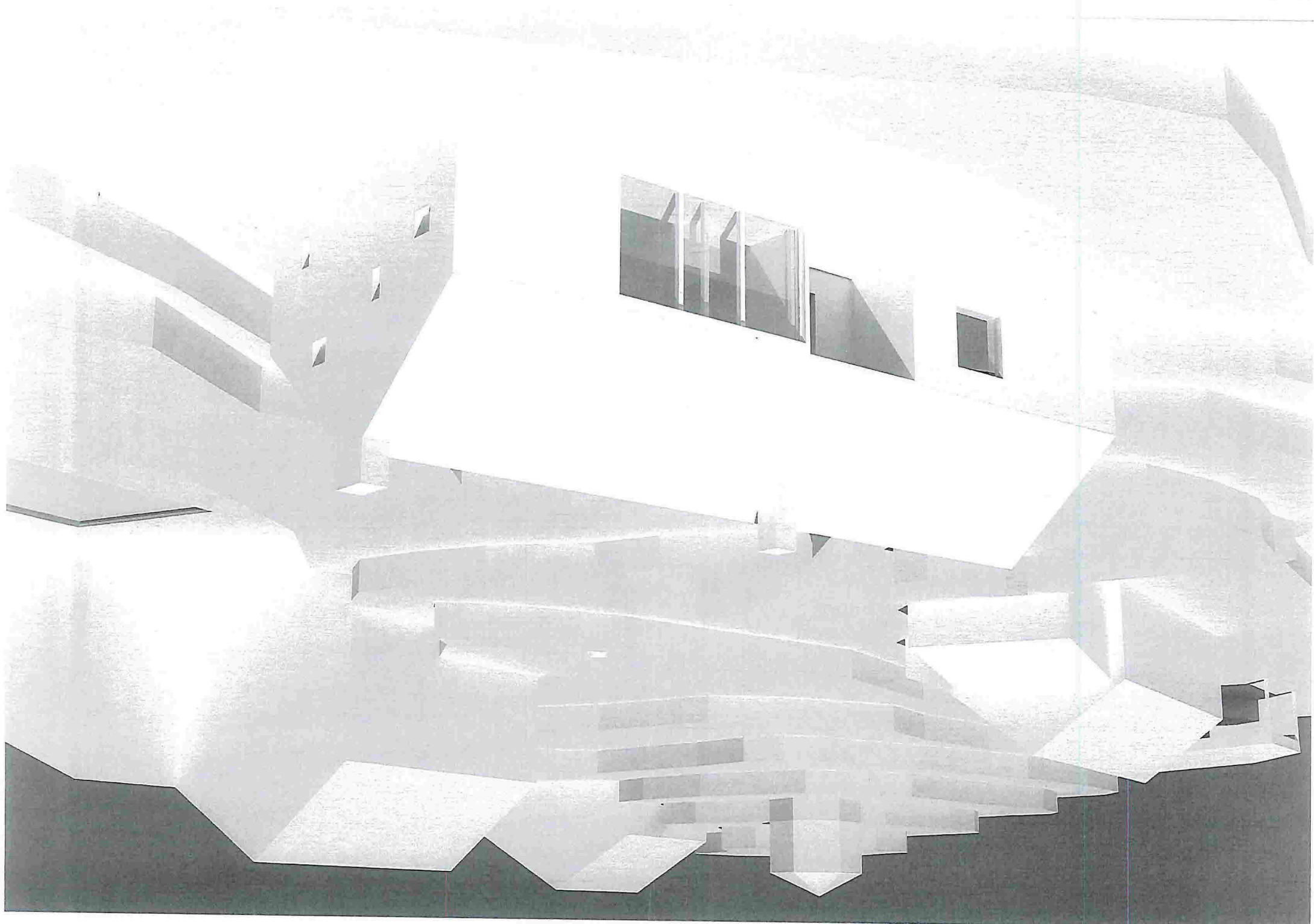

Søknad om utslipp av sanitært avløpsvann fra hus og hytter

Søknaden skal benyttes for etablering av nye utslipp og vesentlig økning av eksisterende utslipp av sanitært avløpsvann jf. forskrift om begrensning av forurensning av 1.6.2004 (forurensningsforskriften) kapittel 12.

Søknadskjemaet gjelder for utslipp fra bolighus, hytter, turistbedrifter og lignende virksomhet med utslipp mindre enn 50 personekvivalenter (pe). Søknadskjemaet gjelder også for utslipp av sanitært avløpsvann mindre enn 50 pe i tettbebyggelse som er større enn 2000 pe i innlandet og 10 000 pe ved kysten.

Skjemaet gjelder ikke for påkobling til offentlig avlopsnett.

Informasjon:

Utslipet av sanitært avløpsvann er søknadspliktig jf. forurensningsforskriften kapittel 12. Søknad med alle nødvendige opplysninger og vedlegg sendes til og behandles av kommunen der det søkes om utslipp. Søknad i samsvar med standardkravene i kapittel 12 behandles innen seks uker. Søknad om unntak fra standardkravene i kapittel 12 behandles uten ubegrunnet opphold, men behandlingen vil da kunne ta mer enn seks uker. Ufullstendig søknad vil ikke kunne bli behandlet.

1. Ansvarlig (søker)*:

Navn: AGNETE G HAALAND	Telefon (dagtid): 920 54 375
Adresse: ØYSTEINSGATE 18	Postnr., poststed: 5007 BERGEN
E-post: agnete.haaland@dnb.no	<input checked="" type="checkbox"/> Enkeltperson <input type="checkbox"/> Selskap/lag /sameie. Oppgi organisasjonsnr.:

*Hvis ansvarlig søker ikke er den samme som ansvarlig eier skal dette angis under pkt 8. Eventuelle merknader.

2. Søknaden gjelder:

<input type="checkbox"/> Nytt utslipp. Spesifiser: Skal det installeres vannklosett: <input type="checkbox"/> ja <input type="checkbox"/> nei	<input checked="" type="checkbox"/> Vesentlig økning av utslipp. Spesifiser: Skal det installeres vannklosett: <input checked="" type="checkbox"/> ja <input type="checkbox"/> nei
<input type="checkbox"/> Helårsbolig, antall: <input checked="" type="checkbox"/> Fritidsbolig, antall: 1 <input type="checkbox"/> Annen bygning, antall:spesifiser:	
Utslippetts størrelse (før rensing) i antall personekvivalenter: 5pe	

3. Eiendom /byggested:

Gnr: 1411	Bnr: 5	Adresse: KVAMSVEGEN 58 5111 ALVERSNØ
Planstatus: Samsvar med endelige planer etter plan- og bygningsloven: <input type="checkbox"/> ja <input type="checkbox"/> nei		
Hvis nei, foreligger det samtykke fra kommunens planmyndighet: ja, dato:.....		

4. Utslippssted:

Type: <input type="checkbox"/> Innsjø <input checked="" type="checkbox"/> Bekk/Elv <input type="checkbox"/> Elvemunning <input type="checkbox"/> Sjø <input type="checkbox"/> Stedegne løsmasser Annet:.....
Navn på lokalitet: <u>HALVØ ALUGGJØN</u>
Koordinater på utslippssted: Oppgi kartdatum (WGS 84, ESO 50, NGO 48, annet):
Hvis utslipp til vann: Utslippsdyp minst 2 m under laveste vannstand: <input type="checkbox"/> ja Spesifiser utslippsdyp:m
Utslippsanordning:.....

5. Rensegrad:

5.1 <input checked="" type="checkbox"/> Utslippssted i følsomt/normalt område (rensegrad jf. § 12-8): Rensekrav for sanitært avløpsvann, utslippssted med brukerinteresser: 5.1.a <input type="checkbox"/> 90 % reduksjon av fosfor, 90 % reduksjon av BOF ₅ Rensekrav for sanitært avløpsvann, utslippssted med fare for eutrofiering/overgjødning: 5.1.b <input type="checkbox"/> 90 % reduksjon av fosfor og 70 % reduksjon av BOF ₅ Rensekrav for sanitært avløpsvann, utslippssted uten fare for eutrofiering/overgjødning: 5.1.c <input type="checkbox"/> 60 % reduksjon av fosfor og 70 % reduksjon av BOF ₅ Kun utslipp av gråvann, alle utslippssteder: 5.1.d <input type="checkbox"/> Stedegne løsmasser eller tilsvarende, spesifiser:.....
5.2 <input type="checkbox"/> Utslippssted i mindre følsomt område (rensegrad jf. § 12-9): Rensekrav for sanitært avløpsvann, utslipp til sjø: enten 5.2.a <input type="checkbox"/> 20 % reduksjon av suspendert stoff eller 5.2.b <input type="checkbox"/> 180 mg suspendert stoff/liter i restkonsentrasjon Kun utslipp av gråvann, utslipp til sjø: 5.2.c <input type="checkbox"/> Urenset
5.3 <input type="checkbox"/> Det søkes unntak fra §§ 12-8 til 12-9, spesifiser i vedlegg nr.:.....
Type renseanlegg: <input type="checkbox"/> Urenset <input type="checkbox"/> Slamavskiller <input type="checkbox"/> Infiltrasjonsanlegg <input type="checkbox"/> Sandfilteranlegg <input checked="" type="checkbox"/> Biologisk renseanlegg <input type="checkbox"/> Kjemisk renseanlegg <input type="checkbox"/> Kjemisk/biologisk renseanlegg <input type="checkbox"/> Tett tank (for alt avløpsvann) <input type="checkbox"/> Tett tank for svartvann <input type="checkbox"/> Biologisk toalett <input type="checkbox"/> Konstruert våtmark <input type="checkbox"/> Tett tank for svartvann, gråvannsfiler <input type="checkbox"/> Biologisk toalett, gråvannsfiler <input type="checkbox"/> Annen løsning, spesifiser:.....
Anleggets dimensjonerte størrelse i antall personekvivalenter:.....pe

6. Opplysninger om bistand fra nøytral fagkyndig

Navn og adresse på nøytral fagkyndig (person/firma/leverandør) som har bistått med valg og utforming av renseanlegg og/eller dokumentasjon av rensegrad. Hvis relevant, oppgi også hvem som vil bistå med installasjon av renseanlegg.	Kryss av for type bistand:
a) BIC VAC TYPE ANLEGG: EDEN PEH FOR NED (PUB. L)	<input checked="" type="checkbox"/> Valg av renseanlegg <input type="checkbox"/> Utforming av renseanlegg <input type="checkbox"/> Dokumentasjon av rensegrad <input type="checkbox"/> Installasjon av renseanlegg
b)	<input type="checkbox"/> Valg av renseanlegg <input type="checkbox"/> Utforming av renseanlegg <input type="checkbox"/> Dokumentasjon av rensegrad <input type="checkbox"/> Installasjon av renseanlegg
c)	<input type="checkbox"/> Valg av renseanlegg <input type="checkbox"/> Utforming av renseanlegg <input type="checkbox"/> Dokumentasjon av rensegrad <input type="checkbox"/> Installasjon av renseanlegg

7. Vedlegg til søknaden:

a. Begrunnelse for ønske om unntak fra §§ 12-7 til 12-13 eller relevant dokumentasjon	<input type="checkbox"/> ja
b. Dokumentasjon av rensegrad jf. § 12-10 og beskrivelse av anlegg	<input type="checkbox"/> ja
c. Plassering av avløpsanlegg, utslippssted, eiendomsgrenser og vegadkomst på kart i målestokk 1:5000 eller større	<input checked="" type="checkbox"/> ja
d. Liste over eiendommer tilknyttet avløpsanlegget med gnr., bnr. og adresse	<input type="checkbox"/> ja <input checked="" type="checkbox"/> ikke relevant
e. Oversikt over interesser som blir berørt (drikkevannsforsyning, rekreasjon, næringsvirksomhet etc). Beskrivelse av tiltak for å motvirke interessekonflikter og tiltak for å ivareta helse og miljø	<input type="checkbox"/> ja <input checked="" type="checkbox"/> ikke relevant
f. Oversikt over hvem som er varslet om planlagt utslipp, samt kvitteringer som viser at varsel er sendt	<input type="checkbox"/> ja <input checked="" type="checkbox"/> ikke relevant
g. Uttalelser mottatt i varslingsrunden	<input type="checkbox"/> ja <input checked="" type="checkbox"/> ikke relevant

8. Eventuelle merknader (ikke obligatorisk):

9. Underskrift og erklæring:

Jeg forplikter meg til å følge bestemmelsene i forurensningsforskriften og enkeltvedtak i henhold til forurensningsforskriften, herunder krav til avløpsnett jf. § 12-7, utslipp jf. §§ 12-8 eller 12-9, dokumentasjon av rensegrad jf. § 12-10, utslippssted jf. § 12-11, lukt jf. § 12-12 og utforming og drift av renseanlegg jf. § 12-13. Som ansvarlig eier er jeg ansvarlig for forskriftsmessig drift og vedlikehold, samt oppbevaring av informasjon om anlegget, drift og lekkasjer.

Dato:	Underskrift ansvarlig eier:	Gjentas med blokkbokstaver:
	14/3-2017	Agnete G. Haaland

Kjøpekontrakt Biovac minirenseanlegg

Hvit original sendes Goodtech Environment Sørumsand AS, gul kopi beholdes av representant/forhandler og rosa kopi beholdes av kunde.
 BRUK BLOKKBOKSTAVER

Tilvist av/forhandler: A/ HAUGLAWD UVS	Kundenr.:
Org.nr.:	Ordrenr.:

Kjøper: AGNETE G HAALAND	Anl.eier: AGNETE G HAALAND
Fakt.adr.: ØYSTEINSGATE 18	Anl.adr.: ØYSTEINSGATE 18
Postnr.: 5007 Poststed: BERGEN	Postnr.: 5007 Poststed: BERGEN
Tlf./mobil: 920 54375	Anl.komm.: LINDÅS Gnr: 141 Bnr: 5
Epost: agnete.haaland@ctas.no	E-post: agnete.haaland@ctas.no

Produkt	Antall	Beløp
Anleggstype: BIOVAC ED 5H PEH	1	45 500,-
Tilleggststyr: SLAMSIKRINGSKUM	1	13 789,-
Montering		2090,-
Frakt pr. forsendelse (se egen tabell)		5900,-
Sum eks. mva		67 269,-
Mva		16 817,-
Sum inkl. mva		84 086,-
Serviceavgift pr. år (eks. mva): 2480	Kjemikalier pr. år (eks. mva):	
Ønsket leveringsdato:		

Anleggsbeskrivelse (kryss av i de aktuelle rutene)			
<input checked="" type="checkbox"/> FD FOR NEDGRAVING	<input checked="" type="checkbox"/> <-> STYRESKAP	<input type="checkbox"/> Std. Plassering på rensesanlegg	<input type="checkbox"/> Plassering på nærl. Bygn. avstand_m (max 3 m)
<input type="checkbox"/> FD FOR ANLEGGSRUM	<input type="checkbox"/> <-> MOTTAKSTANK	<input type="checkbox"/> Under gulv <input type="checkbox"/> På gulv	<input type="checkbox"/> Nedgravd ute <input type="checkbox"/> Annet.....
<input type="checkbox"/> MINIRENSEANLEGG FOR	<input type="checkbox"/> Helårsbolig	<input checked="" type="checkbox"/> Fritidsbolig	
<input checked="" type="checkbox"/> UTSLØPSSTED (resipient)	<input checked="" type="checkbox"/> Bekk	<input type="checkbox"/> Elv	<input type="checkbox"/> Innsjø <input type="checkbox"/> Sjø
<input checked="" type="checkbox"/> UTSLØPSARRANGEMENT	<input checked="" type="checkbox"/> Selvføll	<input type="checkbox"/> Pumpe	<input type="checkbox"/> Slamsirkingskum
<input checked="" type="checkbox"/> STRØMSTYRIKE	<input checked="" type="checkbox"/> 220V	<input type="checkbox"/> 400V	<input type="checkbox"/> Ønsker Biovac Trygg
<small>Se www.biovac.no for mer informasjon</small>			

Andre kommentarer:

LEVERINGS- OG BETALINGSBETINGELSER

- Goodtech Environment Sørumsand AS tar forbehold om prisøkning i perioden mellom inngåelse av denne kjøpekontrakt og leveringstidspunkt, og i perioden mellom leverings- og monteringsstidspunkt.
- Goodtech Environment Sørumsand AS har salgspant i varen inntil kjøpesum og monteringskostnader inkl. eventuelle renter og omkostninger er betalt. Sluttkontroll/igangkjøring vil ikke bli iverksatt før anlegget er betalt, eller det er stillet tilstrekkelig sikkerhet for beløpet.
- Betalingsbetingelser: Pr. 15 dager
- Garanti: 2 år mot fabrikkfeil.
- Kjøper/anleggseier er ansvarlig for at det foreligger utslippstillatelse fra kommunen før anlegget monteres.
- Anlegget fraktes til anleggsadresse eller nærmeste egnede lossested. Utkjøringstillegg kan tilkomme ved behov for mindre bil, eller kran/løftelem.
- Monteringsprisen inkluderer opplæring på anlegget.
- Administrasjonsgebyr tilkommer
- Framføringstiden er ca. 1 uke for de nedgravde anleggene, og ca. 3-4 uker for anlegg i anleggsrom. Avvik kan forekomme.

Denne kontrakt kan kun heves dersom utslippstillatelse ikke blir gitt eller arbeidet ikke blir realisert!

Serviceavtale Biovac minirensesanlegg

Anleggseier:	Kommune
Type anlegg:	Gnr/Bnr:

<p>Goodtech Environment Sørumsand AS (GES) ansvar</p> <p>Ordinær service GES skal gjennom sin representant foreta service på rensesanlegget 2-3 ganger pr. år</p> <p>Følgende utføres:</p> <ol style="list-style-type: none"> Kontrollere ventiler, pumper og gjennomføringer, og foreta nødvendig opprensning, herunder tørkjenne anleggets komponenter og funksjoner Kontrollere lufttilførselen til anlegget. Kontrollere anleggets tekniske funksjoner Kontrollere slamtørker (FD 5 PE og FD 10PE), og klargjøre slamsekk(er) for levering på deponi. Kontrollere nivå i våtslamlager (FD 15-35 PE og nedgravd anlegg), og ved behov anmode anleggseier om å rekvirere tømning (for anleggseiers regning). Visuell kontroll av kvalitet på utløpsvannet. For anlegg med kjemisk felling kontrolleres doseringsutstyret og kjemikaliekanne byttes/etterfylles. Fylle ut og kvittere på serviceskjema som oppbevares i anleggsrom. Rapportering til lokal forurensningsmyndighet <p>Ekstraordinær service Ved varsel fra eier om driftsstans eller alvorlige driftsforstyrrelser, skal GES treffe feilrettende tiltak i løpet av 24 timer</p>	<p>Anleggseiers ansvar</p> <p>Overholde brukerinstruks Eier av anlegget plikter å overholde den brukerinstruks som skal være overlevert. Eier må ikke tilføre anlegget væsker eller gjenstander som er beskrevet som skadelige i brukerinstruksen. Eventuell ekstraordinær service og arbeid, som må utføres som følge av feil bruk, belastes anleggseier.</p> <p>Bestille slamtømming På anmodning fra GES sin representant bestille slamtømming. Ved driftsproblemer som følge av manglende tømning vil ekstrakostnader kunne tilkomme</p> <p>Adgang til anleggsrom Eier plikter å la sitt anlegg gjennomgå service. Anleggseier må gi GES sin representant adgang til ordinær service innenfor vanlig arbeidstid (08.00 – 16.00). Anleggsrom skal som hovedregel ha direkte tilgang utenfra. Eier må opprettholde og rydde helårsvei for vare-/lastebil innen for en avstand av maksimalt 20 meter fra anlegget.</p> <p>Serviceavgift Serviceavgiften betales uavhengig av tidspunkt for service. Første servicefaktura sendes ordinært sammen med monteringsfaktura, og avregnes fra monteringsdagen fram til 1. januar eller 1. juli. Det påløper administrasjonsgebyr.</p> <p>For anlegg med kjemisk felling, faktureres kjemikalier i tillegg.</p> <p>GES har rett til regulering av serviceavgift i henhold til statistisk sentralbyrås konsumprisindeks, indeks per oktober foregående år</p> <p>Serviceavgiften dekker ikke ekstraordinære slamtømminger som følge av periodisk renhold eller eventuelle avgifter som kommunen måtte pålegge (f. eks. tømme- og deponeringsavgift for slam).</p> <p>NB! Inn- og utløpsarrangement er anleggseiers ansvar, og forutsettes utført i henhold til gjeldende retningslinjer og forskrifter. Avløpsnett skal være luftet over tak iht. gjeldende sanitærforskrift.</p>
---	---

Salg av eiendommen:	Dersom anleggseier selger eiendommen som anlegget betjener, plikter han å overføre ansvar og rettigheter som følger denne avtale til ny eier. Gammel eier hefter for serviceavgiften fra salgstidspunktet og frem til 1. januar eller 1. juli.
Videresalg anlegg:	Ved eventuelt videresalg av anlegget plikter eier å informere Goodtech Environment Sørumsand AS om ny eier. Ved reetablering av anlegg skal montering utføres av sertifisert Goodtech Environment Sørumsand personell, og serviceavtale med ny eier signeres.
Varighet avtale:	Denne avtale løper så lenge forurensningsmyndighetene opprettholder sitt krav om serviceavtale.

Dato: _____	Dato: 14/3 - 2017
_____ Selger	_____ Anleggseier
Goodtech Environment Sørumsand AS	<i>Under signert gjelder både kjøp, salg og serviceavtale</i> <i>Allu tre eksemplarer må underskrives separat (ikke gjennomslag)</i>

Goodtech Environment Sørumsand AS, Postboks 148, N-1921 Sørumsand AS
 Tlf: 63 86 64 60 Fax: 63 86 64 61 E-post: kontakt@biovac.no Org. nr.: NO 985660492 MVA

(med forbehold om godkjenning fra Lindås Kommune)

ENS. STØENDE SLAVAS N. LOR
BEST. ATTES AU POMPEN UM

