

Bustadbygging	Andre typer nærmere angitt	Spredt bustadbygging
Fritidsbustader	Grav og urnelund	Spredt Fritidsbustder
Sentrumsformål	Komb bebyggelse og Nærin	Spredt Næringsbygging
Off. privat tenesteyting	Veg	Bruk og vern av sjo og vassd
Fritids- og turistforemål	Hamn	Småbåthavn
Råstoffutnytting	Gronstruktur	Fiske
Næringsbebyggelse	Frimråde	Akvakultur
Idrettsanlegg	Parkområde	



Dato: 2016.08.18  
Sign: lipe

Lindås kommune  
Byggesak avdeling

Kartutsnitt 185/147



Målestokk  
1:500

Beliggenhet og høyder må oppfattes som orienterende.

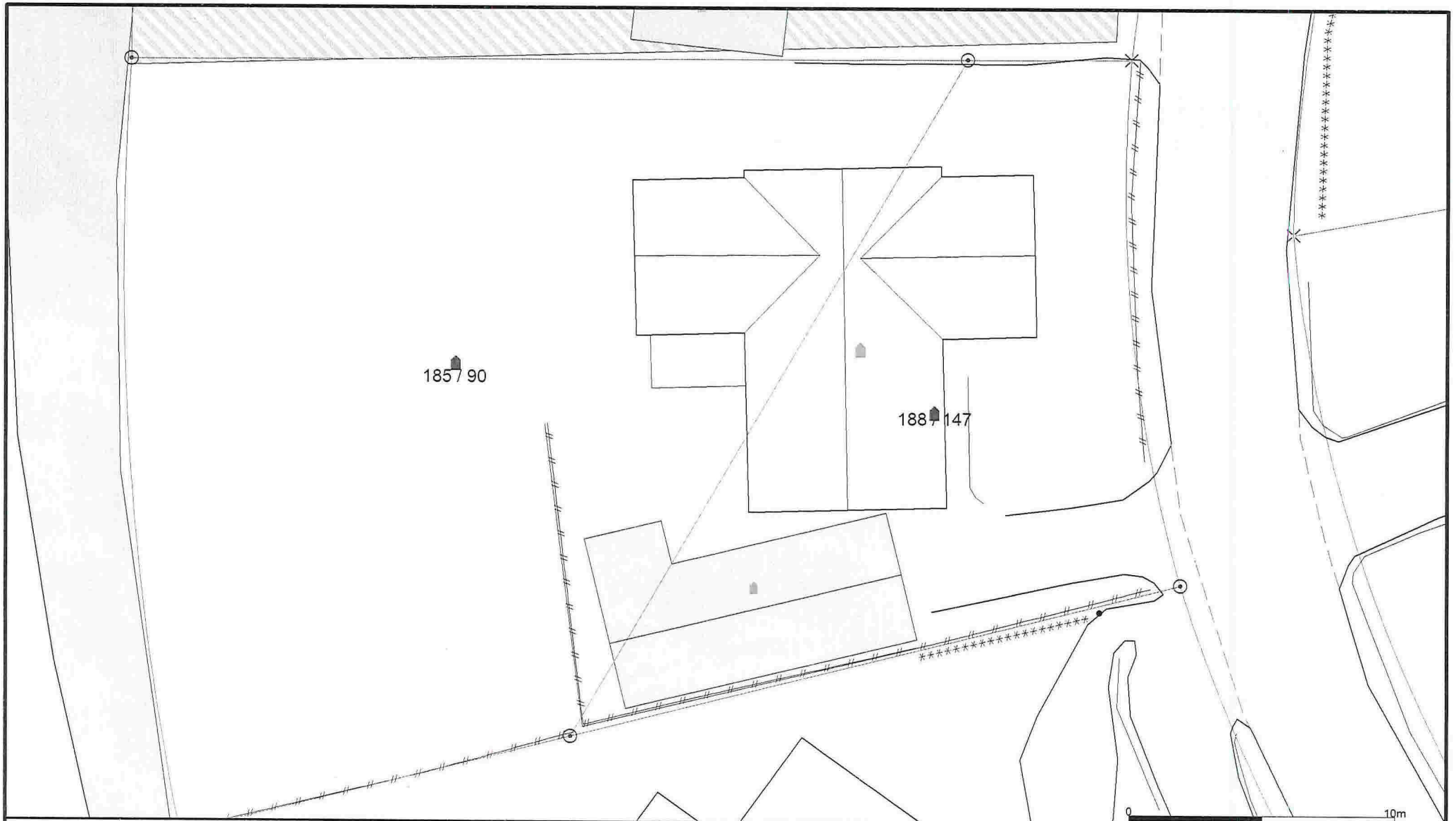

Bustadbygging	Ideittsanlegg	Friområde	Småbåthavn
Fritidsbustader	Andre typer nærmere angitt be	Leikområde	Fiske
Sentrumsformål	Grav og urnelund	LNFR	Akvakultur
Off. privat tenesteyting	Komb bebyggelse og Næring	Spredt bustadbygging	Drikkevann
Fritids- og turistforemål	Veg	Spredt Fritidsbustder	Fritiftsområde
Råstoffutnyting	Hamn	Spredt Næringsbygging	Kombinerte foremal i sjo og vassdrag med eller utan fillhovrand
Næringsbebyggelse	Groustruktur	Bruk og vern av sjo og vassdre	ilBastadbygging

Beliggenhet og høyder må oppfattes som orienterende.



Lindås kommune  
Byggesak avdeling



Dato: 2016.08.18  
Sjgn: lipe

Kartutsnitt 185/147

Målestokk  
1:200

postmottak @ lindås.kommune.no

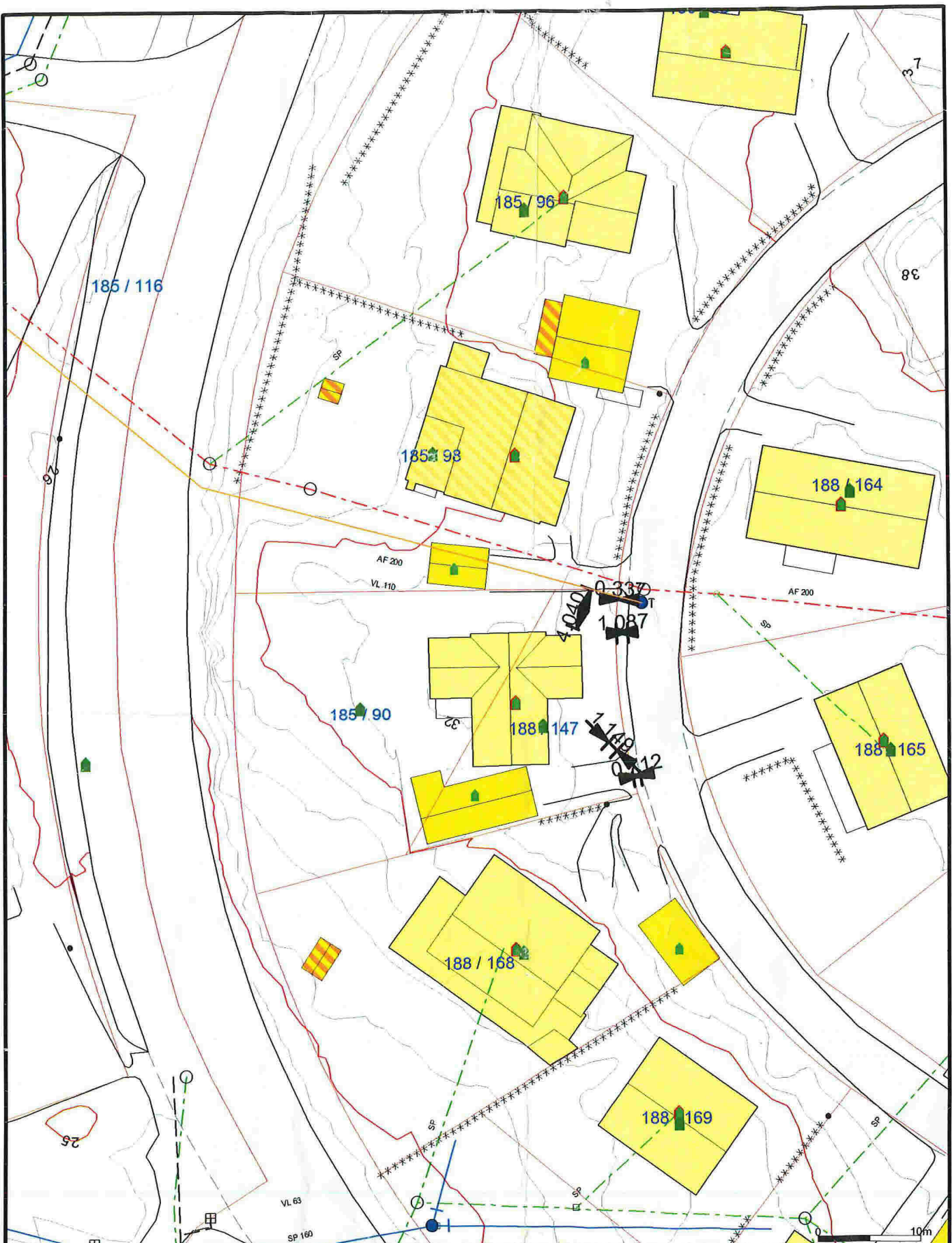

Avlop felles	Terrengmålte grense	Industri/lager
Drensledning	Konstruert grensepunkt	Andre bygg
Overvann	Bolig	
Pumpeledning spillvann	Bustad m/leilighet	
Pumpeledning vann	Våningshus	
Spillvann	Storre bustader	
Vannledning	Hytte/feriehus	
Udefinert grenser	Garasje/utlus	



Lindås kommune  
Byggesaksavdeling



Dato: 2016.08.11  
Sign: libe

Målestokk  
1:500

Beliggenhet og høyder må oppfattes som orienterende.

