



For matrikkelenhet:

Kommune: 1263 - LINDÅS
Gårdsnummer: 141
Bruksnummer: 5

Utskriftsdato/klokkeslett: 28.04.2017 kl. 13:03
Produsert av: Einar Rydland
Attestert av: Lindås kommune

Einar Rydland

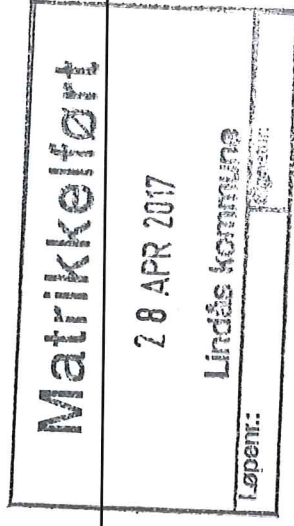

Orientering om matrikelbrev

Matrikelbrevet er hjemlet i «Lov om eigedomsregistrering» (matrikellova) av 17. juni 2005. Etter definisjonen i matrikellovens § 3 d) er matrikelbrevet en attestert utskrift av matrikkelen som viser alle registrerte opplysninger om en matrikkelenhet ved oppgitt dato.

Om fullstendighet og nøyaktighet i matrikelbrevet

Matrikkelen ble etablert ved konvertering av data fra tidligere registre. Det kan variere hvor gode disse dataene er med hensyn på fullstendighet og nøyaktighet. I enkelte tilfeller kan grensepunkt og grenselinjer mangle helt eller delvis eller være feil registrert. Det kan også være feil og mangler ved registrert bygnings- og adresseinformasjon. Fullstendighet og stedfestingsnøyaktighet er generelt bedre innenfor enn utenfor tettbygd strøk. Vær oppmerksom på at for mange matrikkelenheter og bygg hefter usikkerhet ved arealet som oppgis.

For utfyllende informasjon: www.kartverket.no/matrikelbrev

Matrikkelenhet

Matrikkelenhetstype: Grunneiendom
Bruksnavn: "ANNAHAUGEN" AV KVAMME NEDRE
Etableringsdato: 07.11.1893
Skylid: 0,16
Er tinglyst: Ja
Har festegrunner: Nei
Er seksjonert: Nei

Arealrapport

Tekst
Beregna areal for 141 / 5
Areal (m2) Kommentar
30 319,6 Usikkert areal

Eierforhold

Tinglyste eierforhold

Rolle	Status	Føds.d./org.nr	Navn	Bruksenhet	Adresse	Andel
Hjemmelshaver		100360	HAAALAND SIGNE A GULLESTAD	H0201	FRITZNERES GATE 19 0264 OSLO	1 / 1

Forretninger

Forretningstype	Årsak til feilretting	Tinglysningsstatus	Tinglysningsstatusdato	Forretningsdato	Matrikkelføringsdato	Signatur
-----------------	-----------------------	--------------------	------------------------	-----------------	----------------------	----------

Avtale om eksisterende grense

28.04.2017 28.04.2017 1263rye

Annen forretningstype

02.12.2016 02.12.2016 1263sos

Oppmålingsforretning

03.10.2013 18.10.2013 1263onl

Oppmålingsforretning

12.09.2008 12.09.2008 1263rye

Rolle
Mottaker

Matrikkelenhet
1263 - 141/66
Arealendring
4 800,2

Skylddeling

07.11.1893

Rolle
Avgiver
Mottaker

Matrikkelenhet
1263 - 141/1
1263 - 141/5
Arealendring
0
0

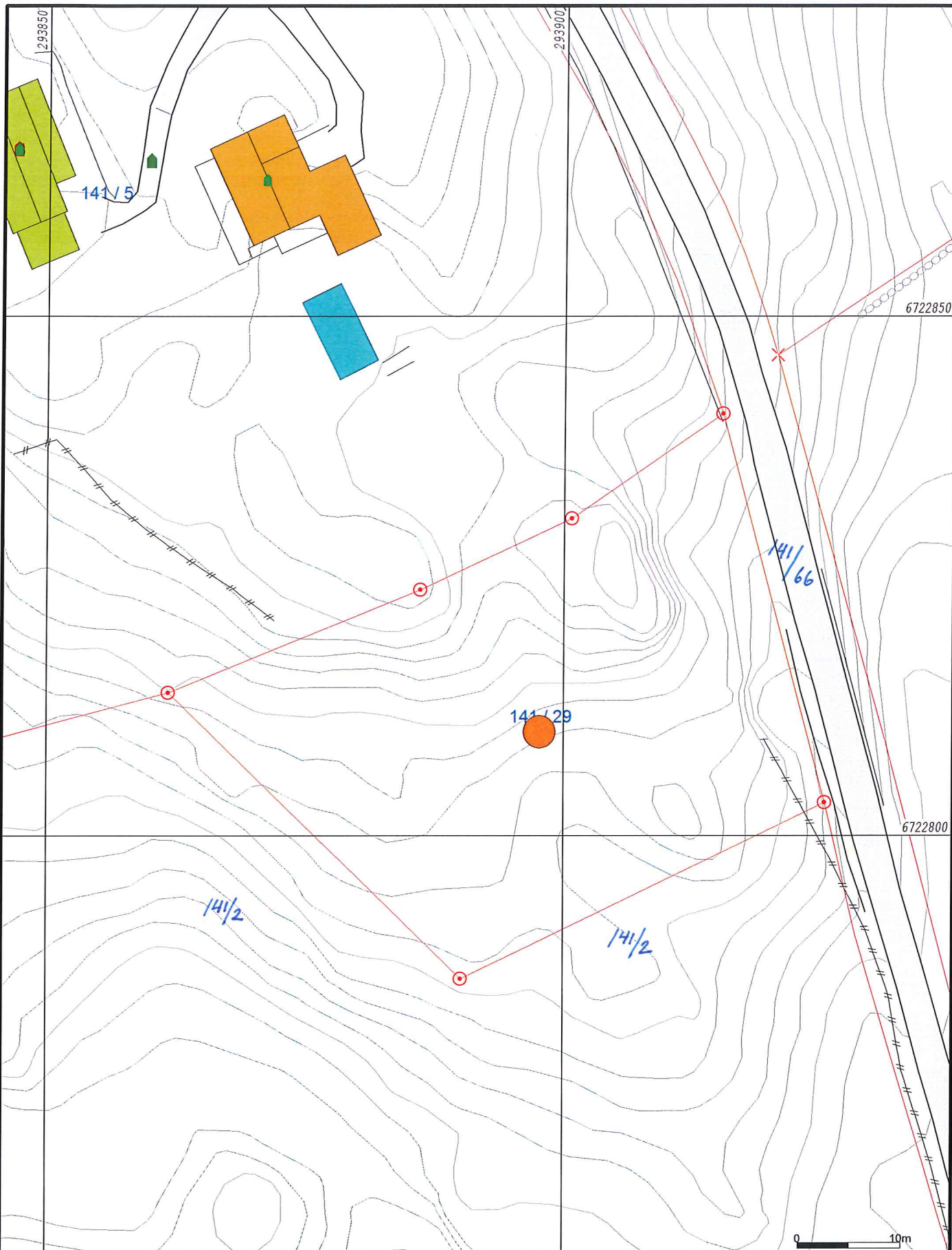

- | | |
|--------------------------|-------------------|
| — Målte Grenser | — Større bustader |
| — Registrerte Grenser | — Hytte/feriehuis |
| ⊙ Udefinert grenser | — Garasje/uthus |
| ⊙ Terrengmålte grense | — Industri/lager |
| ⊙ Konstruert grensepunkt | — Andre bygg |
| ■ Bolig | |
| ■ Bustad m/leilighet | |
| ■ Våningshus | |

Beliggenhet og høyder må oppfattes som orienterende.



Lindås kommune
Geodata avdeling
Oppdatert kart etter grensegang.
E. Rydland

Dato: 2017.04.28
Sign: liei

Gnr 141 bnr 29



Målestokk
1:500

Lindås kommune