

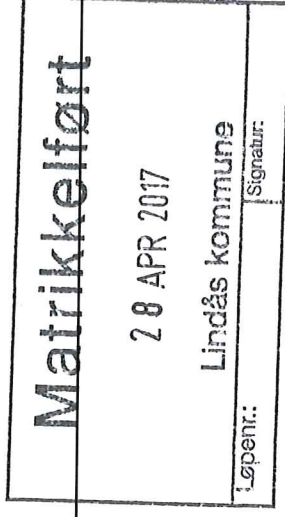

For matrikelenhet:

Kommune: 1263 - LINDÅS  
Gårdsnummer: 141  
Bruksnummer: 2

Utskriftsdato/klokkeslett: 28.04.2017 kl. 13:03  
Produsert av: Einar Rydland  
Attestert av: Lindås kommune



Orientering om matrikelbrev

Matrikelbrevet er hjemlet i «Lov om eigedomsregistrering» (matrikellova) av 17. juni 2005. Etter definisjonen i matrikellovens § 3 d) er matrikelbrevet en attestert utskrift av matrikelen som viser alle registrerte opplysninger om en matrikelenhet ved oppgitt dato.

Om fullstendighet og nøyaktighet i matrikelbrevet

Matrikelen ble etablert ved konvertering av data fra tidligere registre. Det kan variere hvor gode disse dataene er med hensyn på fullstendighet og nøyaktighet. I enkelte tilfeller kan grensepunkt og grenselinjer mangle helt eller delvis eller være feil registrert. Det kan også være feil og mangler ved registrert bygnings- og adresseinformasjon. Fullstendighet og stedfestingsnøyaktighet er generelt bedre innenfor enn utenfor tettbygd strøk. Vær oppmerksom på at for mange matrikelenheter og bygg hefter usikkerhet ved arealet som oppgis.

For utfyllende informasjon: [www.kartverket.no/matrikelbrev](http://www.kartverket.no/matrikelbrev)

## Matrikkelenhet

Matrikkelenhetstype: Grunneiendom  
Bruksnavn: KVAMME NEDRE  
Etableringsdato: 2,1  
Skyld: Ja  
Er tinglyst: Nei  
Har festegrunner: Nei  
Er seksjonert: Nei

## Arealrapport

Tekst  
Beregna areal for 141 / 2 Areal (m2) Kommentar  
394 789,4 Usikkert areal

## Eierforhold

Tinglyste eierforhold  
Rolle Status Føds.d./org.nr Navn Bruksenhet Adresse Andel  
Hjemmelshaver 070553 KVAMME BJARNE GUNNAR 5911 ALVERSUND SKARVEGEN 191 1 / 1

## Forretninger

Forretningstype	Arsak til feilretting	Tinglysningsstatus	Tinglysningsstatusdato	Matrikkelføringsdato	Signatur
-----------------	-----------------------	--------------------	------------------------	----------------------	----------

Avtale om eksisterende grense			28.04.2017	28.04.2017	1263rye
-------------------------------	--	--	------------	------------	---------

Annen forretningstype			02.12.2016	02.12.2016	1263sos
-----------------------	--	--	------------	------------	---------

Oppmålingsforretning/grensejustering			16.10.2013	17.10.2013	1263rye
--------------------------------------	--	--	------------	------------	---------

Rolle	Matrikkelenhet	Arealendring
Avgiver	1263 - 141/2	-98,9
Mottaker	1263 - 141/13	98,9

Annen forretningstype			16.10.2013	16.10.2013	1263rye
-----------------------	--	--	------------	------------	---------

Annen forretningstype			16.10.2013	16.10.2013	1263rye
-----------------------	--	--	------------	------------	---------

Annen forretningstype			23.08.2012	23.08.2012	1263rye
-----------------------	--	--	------------	------------	---------

Annen forretningstype			19.12.2011	19.12.2011	1263rye
-----------------------	--	--	------------	------------	---------

Rolle	Matrikkelenhet	Arealendring
Mottaker	1263 - 141/69	2 150,9

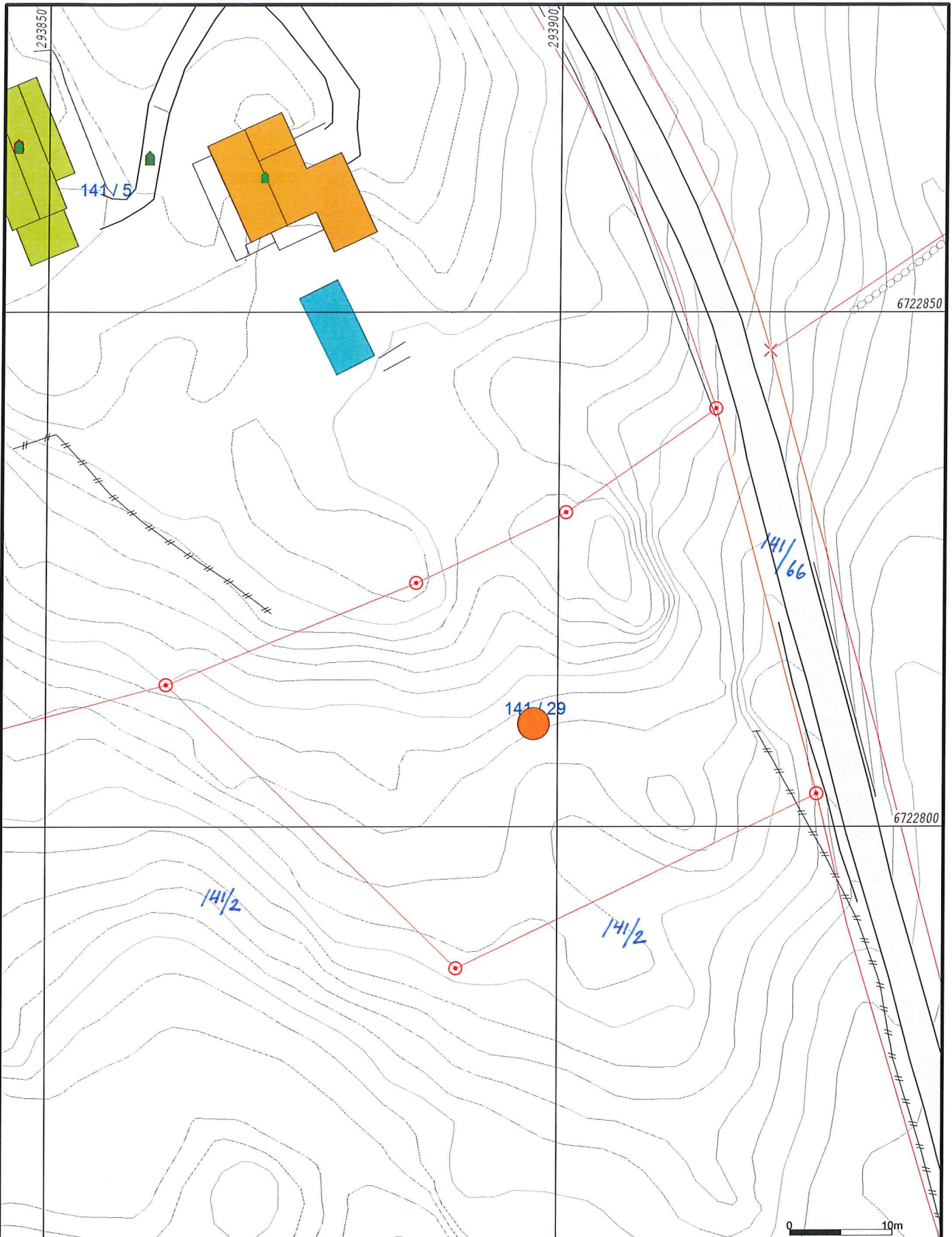

- Målte Grenser
- Registrerte Grenser
- Udefinert grenser
- + Terrengmålte grense
- x Konstruert grensepunkt
- Bolig
- Bustad m/leilighet
- Våningshus

- Storre bustader
- Hytte/feriehus
- Garasje/uthus
- Industri/lager
- Andre bygg



Lindås kommune  
Geodata avdeling  
Oppdatert kart etter grensegang.

*E. Rydland*

Dato: 2017.04.28  
Sign: liei

Gnr 141 bnr 29



Målestokk  
1:500

Beliggenhet og høyder må oppfattes som orienterende.

Lindås kommune