

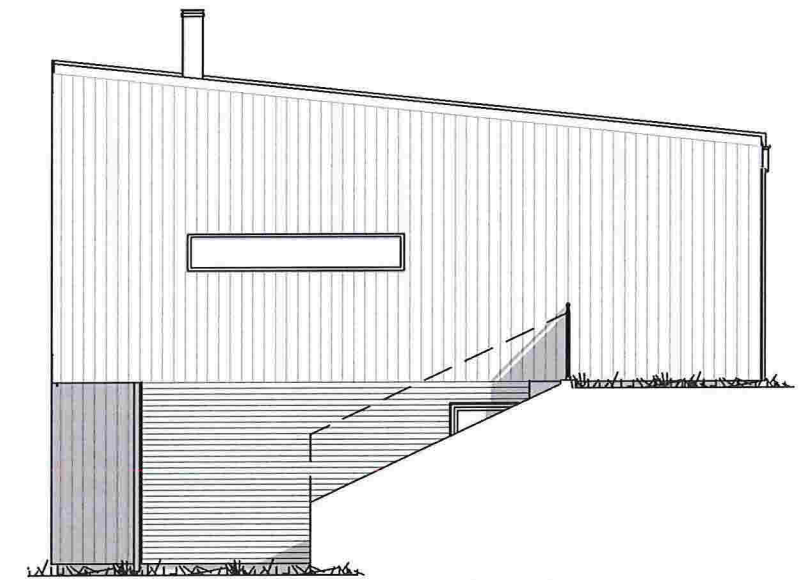

FASADE 1 - sør/øst



FASADE 2 - nord/øst



FASADE 3 - nord/vest

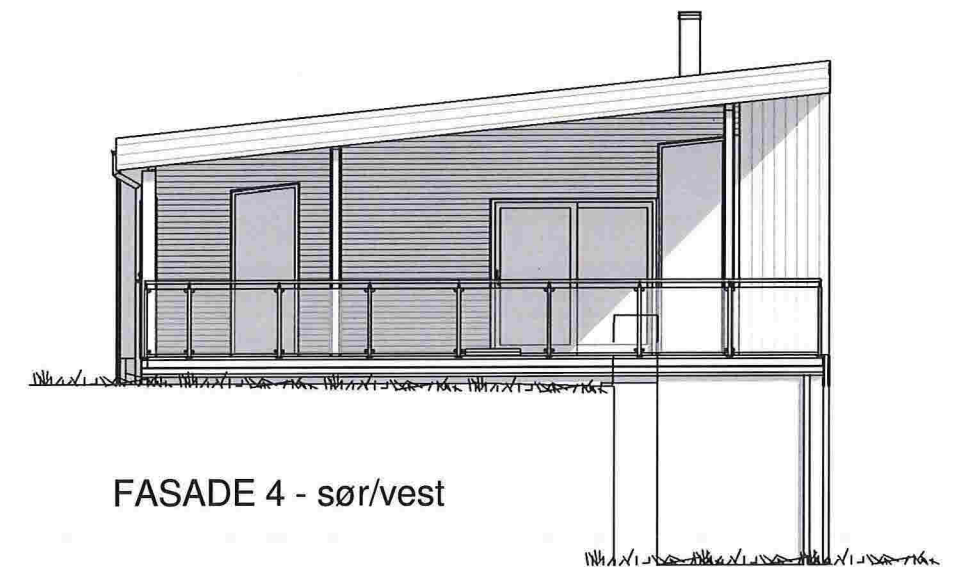

FASADE 4 - sør/vest

| REV. | DATO     | REVISJON                       | SIGN. |
|------|----------|--------------------------------|-------|
| A    | 20.03.17 | Mur endret/inntegn. fas 2 og 4 | RT    |
|      |          |                                |       |
|      |          |                                |       |
|      |          |                                |       |

**MESTERHUS**  
Kaland Trelast AS

TILTAKSHAVER: Ami og Tore Jensen  
BYGGEPLASS: Veråsvegen 169  
G.nr/B.nr: 108/71 og 26  
KOMMUNE: Lindås

**Unikus**  
Postboks 4104,  
Terminalveien 10  
8089 Bodo, tlf. 75 56 51 20  
E-mail: post@unikus.no

| TEGN, INNHOLD: | TILTAKSART:         | MÅL:    |
|----------------|---------------------|---------|
| Fasader        | Enebolig            | 1 : 100 |
| PROSJEKT:      | <b>Signatur 305</b> |         |
| ARKITEKT:      | DATO:               | TEGN:   |
| B.Giske        | 20.06.16            | RT      |
| PROSJEKT NR:   | TEGN NR:            |         |
| <b>160293</b>  | <b>09.03</b>        |         |

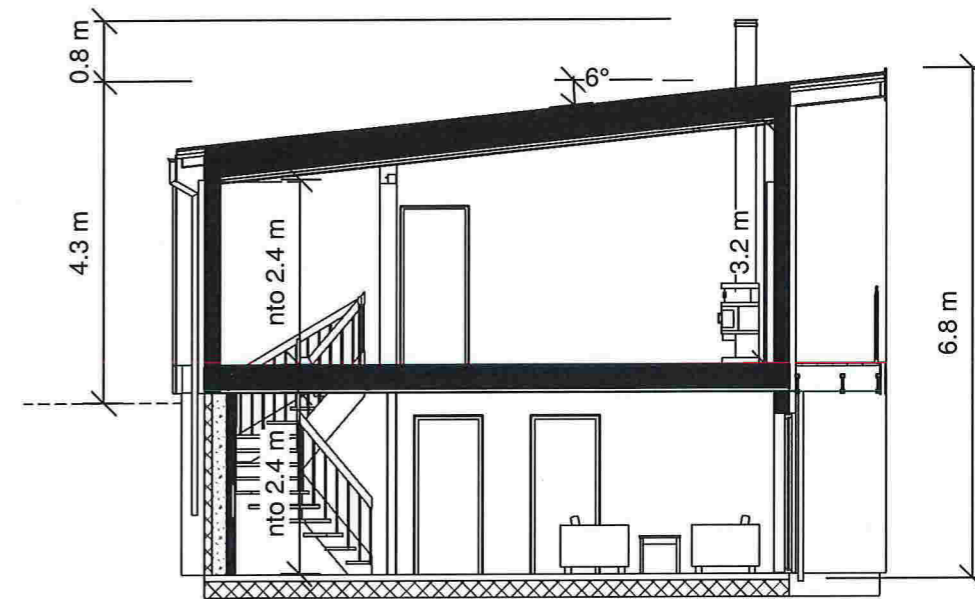
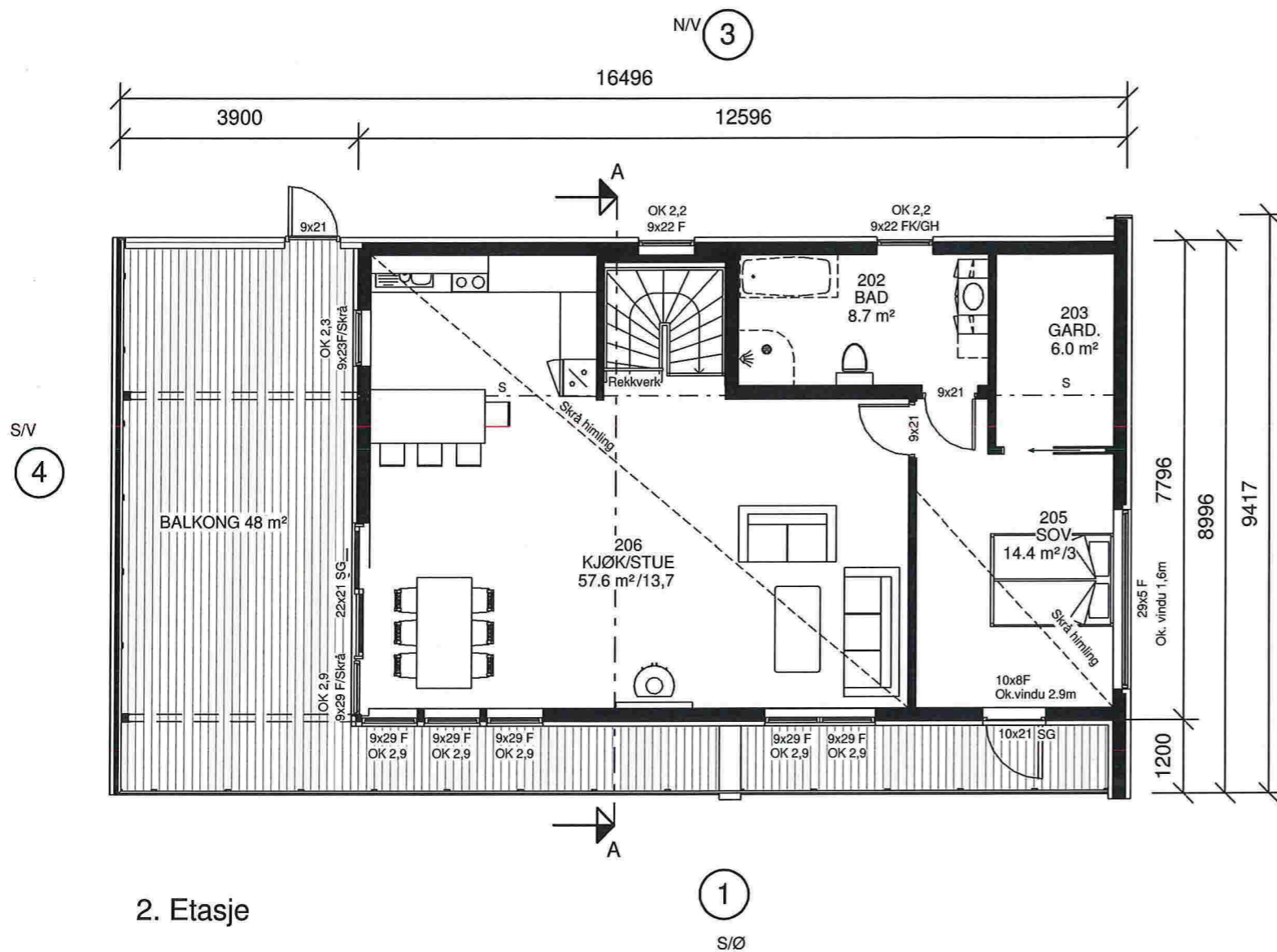

SNITT A-A

| BRA          |                      |
|--------------|----------------------|
| Beskrivelse: | Areal:               |
| 1.etasje     | 87.3 m <sup>2</sup>  |
| Sportsbod    | 8.2 m <sup>2</sup>   |
| 2.etg        | 89.8 m <sup>2</sup>  |
| Garasje      | 23.2 m <sup>2</sup>  |
|              | 208.4 m <sup>2</sup> |

| BYA   |                        |
|-------|------------------------|
|       | 149 m <sup>2</sup>     |
| P-rom | - 156.5 m <sup>2</sup> |

| Åpent overbygd areal |       |
|----------------------|-------|
| Beskrivelse          | Areal |

|                          |                     |
|--------------------------|---------------------|
| 1. Etasje                |                     |
| Åpen BYA 1. etg.         | 14.0 m <sup>2</sup> |
| Åpen BYA 1. etg. garasje | 23.2 m <sup>2</sup> |
| 2. Etasje                |                     |
| Åpent BRA 2.etg.         | 23.7 m <sup>2</sup> |
|                          | 60.9 m <sup>2</sup> |

**ANMERKNINGER:**

- Risikoklasse: 4 / Brannklasse: 1
- Energidokumentasjon: U-verdier angitt i energidokumentasjon.
- Arealer oppsatt i tabell er i hht NS3940
- Arealer angitt i de enkelte rom er oppgitt som faktiske gulvareal.
- I rom under skrå himling kan deler av dette areal ha lavere takhøyde enn 2,4m.
- L = LIMTRE / S = STÅLDRAGER / SK = SKURLAST
- NTO = NETTOMÅL
- Innredninger og sanitærutstyr vist på tegning kun inkludert hvis angitt i kontrakt.
- For symbolforklaringer, se leveringsbeskrivelse.

| REV. | DATO     | REVISJON                       | SIGN. |
|------|----------|--------------------------------|-------|
| A    | 20.03.17 | Mur endret/inntegn. fas 2 og 4 | RT    |

**MESTERHUS**  
Kaland Trelast AS

TILTAKSHAVER: Ami og Tore Jensen  
BYGGEPLASS: Veråsvegen 169  
G.nr/B.nr: 108/71 og 26  
KOMMUNE: Lindås

**Unikus**  
Postboks 4104,  
Terminalveien 10  
8089 Bodo, tlf. 75 56 51 20  
E-mail: post@unikus.no

| TEGN, INNHOLD:                |          | TILTAKSART: | MÅL:           |
|-------------------------------|----------|-------------|----------------|
| Plan og Snitt                 |          | Enebolig    | 1 : 100        |
| PROSJEKT: <b>Signatur 305</b> |          |             |                |
| ARKITEKT:                     | DATO:    | TEGN:       | PROSJEKT NR:   |
| B.Giske                       | 20.06.16 | RT          | 160293         |
|                               |          |             | TEGN.NR: 09.02 |

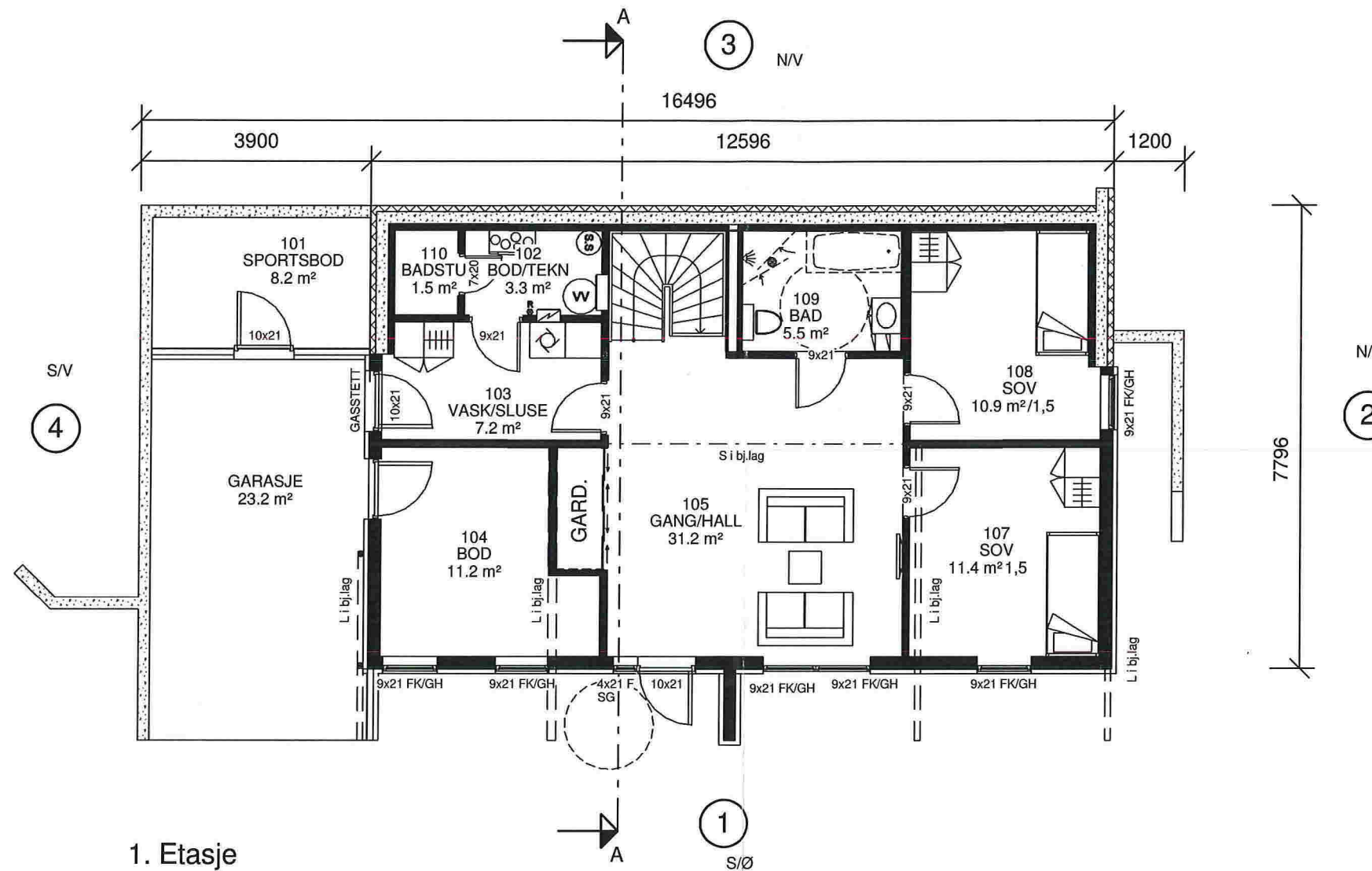

⊗ R=Radonpunkt

#### ANMERKNINGER:

- Risikoklasse: 4 / Brannklasse: 1
- Energidokumentasjon: U-verdier angitt i energidokumentasjon.
- Arealer oppsatt i tabell er i hht NS3940
- Arealer angitt i de enkelte rom er oppgitt som faktiske gulvareal.
- I rom under skrå himling kan deler av dette areal ha lavere takhøyde enn 2,4m.
- L = LIMTRE / S = STÅLDRAGER / SK = SKURLAST
- NTO = NETTOMÅL
- Innredninger og sanitærutstyr vist på tegning kun inkludert hvis angitt i kontrakt.
- For symbolforklaringer, se leveringsbeskrivelse.

| REV. | DATO     | REVISJON                       | SIGN. |
|------|----------|--------------------------------|-------|
| A    | 20.03.17 | Mur endret/inntegn. fas 2 og 4 | RT    |
|      |          |                                |       |
|      |          |                                |       |
|      |          |                                |       |

**MESTERHUS**  
Kaland Trelast AS

TILTAKSHAVER: Ami og Tore Jensen

BYGGEPLASS: Veråsvegen 169

G.nr/B.nr: 108/71 og 26

KOMMUNE: Lindås

**Unikus**  
Postboks 4104,  
Terminalveien 10  
8089 Bodo, tlf. 75 56 51 20  
E-mail: post@unikus.no

TEGN, INNHOLD:  
Plantegning 1. etg

TILTAKSART: Enebolig  
MÅL: 1 : 100

PROSJEKT:  
**Signatur 305**

ARKITEKT: B.Giske  
DATO: 20.06.16  
TEGN: RT  
PROSJEKT NR: 160293  
TEGN.NR: 09.01