



## Statens vegvesen

### Særskilt vedtak og betingelser for arbeidet

Plan nr.:	<b>N7212-2017</b>	Sak/Sveis nr.:	<b>17/14</b>	Vedtak nr.:	<b>N7212-2017</b>
Veg nr.:	<b>Fv. 402</b>	fra Hp/km:	<b>02 / 4,240</b>	til Hp/km:	<b>02 / 4,450</b>
Strekning:	<b>Seim-Liermarke ved Liermarke</b>			Sted:	<b>Lurevegen</b>
Arbeid som skal utføres: <b>Etablering av fundament for rekkverk</b>					
<b>Arbeidet utføres i perioden</b>					
Fra dato:	<b>9</b>	mai	<b>2017</b>	Til dato:	<b>19</b>
				mai	<b>2017</b>
Annet: Arb i tida man - fre kl 07.00 - 19.00. (Ikke arb 17.05.2017).					

Region:	Vest	Region (2):	Velg
Avdeling:	Hordaland	Avd. (2):	Velg
		Avd. (3):	Velg
Seksjon:	Vegseksjon Nord-, Midt- og Sunnhordland	Telefon:	95 845 124
		Faks:	
Adresse:	e-post: <a href="mailto:nordhordland.arbeidsvarsling@vegvesen.no">nordhordland.arbeidsvarsling@vegvesen.no</a>		

Med hjemmel i skiltforskrift av 7. oktober 2005 nr 1219 §§ 26, 28, 30 og 32 og vegtrafikkloven §7 treffes vedtak om bruk av følgende trafikkregulerende skilt/lyssignaler/dirigering/oppmerking i samsvar med vedlagte skisse:

Fartsgrenseskilt (362.x).....	<input type="checkbox"/>	Andre trafikkregulerende tiltak	<input type="checkbox"/>	Trafikksignal (skytte).....	<input type="checkbox"/>
<input type="checkbox"/> 30	<input type="checkbox"/> 40	<input checked="" type="checkbox"/> 50	<input type="checkbox"/> 60	<input type="checkbox"/> 70	<input type="checkbox"/> 80
<input type="checkbox"/> 90	Vegen kan i perioder bli stengt i		Manuell dirigering.....		<input type="checkbox"/>
	inntil 15.min.		Vegstengning.....		<input type="checkbox"/>

#### Betingelser for arbeidet:

- Arbeidet skal varsles som vist på vedlagte arbeidsvarslingsplan, datert: **08.05.2017**
- Bestemmelsene i skiltforskriften og håndbok 051 "Arbeid på og ved veg" gjelder for arbeidet
- Ansvarlig for gjennomføring og oppfølging (kryss av):
 

Statens vegvesen.....	<input checked="" type="checkbox"/>	⇒	Byggeleder: <u>Øystein Hagesæther</u>
Annen offentlig etat.....	<input type="checkbox"/>	⇒	Angi hvilken: _____
Entreprenør.....	<input checked="" type="checkbox"/>	⇒	Presis Vegdrift AS, Nordhordland
- Ansvarshavende: **Kenneth Hermansen** Tlf./e-post: **45204765**  
Stedsansvarlig(e): **Bjørn Harald Lavik** Tlf./e-post: **90914785**
- Loggbok skal alltid føres, og returneres fylkesavdeling: **Hordaland**
- Lede-/følgebil .....
- Følgende skal varsles/informeres om arbeidet (kryss av):
 

Politi.....	<input checked="" type="checkbox"/>	Brannvesen.....	<input checked="" type="checkbox"/>	Ambulanse/lege.....	<input checked="" type="checkbox"/>
Vegtrafikksentralen.....	<input checked="" type="checkbox"/>				
Skole.....	<input type="checkbox"/>	⇒	Angi hvilke(n): _____		
Kollektivselskap.....	<input checked="" type="checkbox"/>	⇒	Angi hvilke(t): <b>Nobina</b>		
Radio, presse m.m.....	<input type="checkbox"/>	⇒	Angi hvem: _____		
Andre.....	<input type="checkbox"/>	⇒	Angi hvem: _____		
- Tillatelser:
 

Gravetillatelse.....	<input type="checkbox"/>	Arbeidstillatelse.....	<input checked="" type="checkbox"/>
----------------------	--------------------------	------------------------	-------------------------------------

 NB: Se vedlagte vilkår for gravetillatelsen
- Kopi av all dokumentasjon som inngår i arbeidsvarslingsplanen skal oppbevares på arbeidsstedet.
- Spesielle vilkår/betingelser:
 

Ved arbeid (personer) inntil veg (i vegens sikkerhetssone) må det merkes og sikres ihh HB N301/101.

Ta hensyn til rutetider buss ifm støping. (korte stengninger i inntil 15 min.). Ta hensyn til myke trafikanter.

Ta hensyn til siktsoner ifm skiltplassering.

NB: Politiet og ansvarshavende skal ha kopi av blanketten.

Bergen

08.05.2017

Sted

Dato

Statens vegvesen

*Arve Løvteit*

Arve Løvteit

Sign. (etter fullmakt)





Statens vegvesen

### Plan for varsling og sikring av vegarbeide

Plan nr.:	N7212-2017	Sak/Sveis nr.:	17/14	Vedtak nr.:	N7212-2017
Veg nr.:	Fv. 402	fra Hp/km:	02 / 4,240	til Hp/km:	02 / 4,450
Strekning:	Seim-Liermarke ved Liermarke			Sted:	Lurevegen
Arbeid som skal utføres:	Etablering av fundament for rekkverk				
Entreprenør:	Presis Vegdrift AS, Nordhordland				
Adresse:	Kvassnesvegen 32		5914 Isdalstø		
Ansvarshavende:	Kenneth Hermansen		Tlf./e-post:	45204765	
Stedsansvarlig(e):	Bjørn Harald Lavik		Tlf./e-post:	90914785	
Arbeidet utføres	fra dato:	9 mai	2017	Til dato:	19 mai 2017

Underskrevet plan er vedtak med hjemmel i skiltforskriftens §29 og §30. Særskilt vedtak for trafikkregulerende tiltak skal vedlegges.

#### Varslingsmaterieill:

	Skilt nr.:	Ant.:
	110	2
	106.1	2
	362.50	6
	364.50	2
	802	2
	906V/H	et behov
	Godkj sikr	et behov
	149 KØ	v/ behov

#### Merknader:

Arbeidstid 07:00-19:00, mandag til  
Arbeidet foregår på siden av veggen.

Det er kun ifm av- og påkjøring til  
arbeidsstedet det er nødvendig å  
seg i vegbanen i korte perioder.

Dersom sone med redusert  
blir lengre enn 250m skal  
repeteres med max avstand 250m.  
(Max skiltavstand er 250 m.).

**Dersom forsvarlig skal alle 362-skilt  
blendes etter hvert skift.**

#### Blankettfordeling:

- Statens vegvesen
- Entreprenør
- Ansvarshavende
- Politiet
- Lindås kommune

#### Skisse:

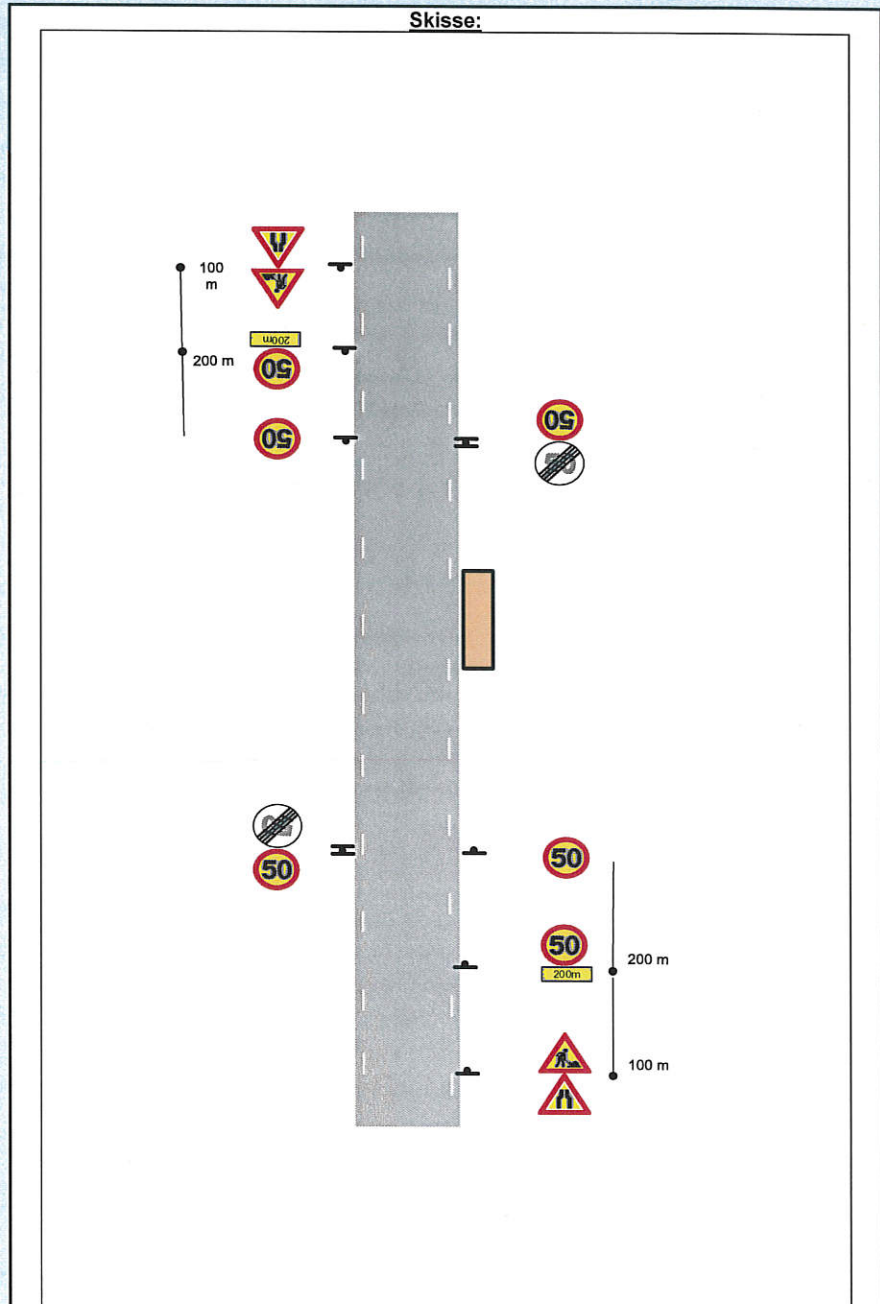

Fylles ut av skiltmyndigheten:

Bergen

08.05.2017

Sted

Dato

Statens vegvesen  
  
 Arve Løvteit  
 Sign. (etter fullmakt)





Statens vegvesen

Enkel risikovurdering av arbeide på eller ved veg

Plan nr.: N7212-2017	Sak/Sveis nr: 17/14	Vedtak nr.: N7212-2017
Veg nr.: Fv. 402	fra Hp/km: 02 / 4,240	til Hp/km: 02 / 4,450
Strekning: Seim-Liermarke ved Liermarke		Sted: Lurevegen
Arbeid som skal utføres: Etablering av Fundament for rekkverk		
Ansvarshavende: Kenneth Hermansen		Tlf./e-post: 45204765
Entreprenør: Presis Vegdrift AS, Nordhordland		Adresse: Kvassnesvegen 32
Arbeidet utføres i perioden		5914 Isdalstø
Fra dato: 9 mai 2017	Til dato: 19 mai 2017	E-post: kenneth.hermansen@presisvegdrift.no

En risikovurdering er en vurdering av hva som kan gå galt, hva som kan gjøres for å hindre det og hvordan en kan redusere konsekvensene dersom noe skjer.

- Tre enkle spørsmål er kjernen i risikovurderingen:
- Hva kan gå galt?
  - Hva kan vi gjøre for å hindre dette?
  - Hva kan vi gjøre for å redusere konsekvensene dersom det skjer?

Forhold som kan medføre risiko for ulykke:	Sannsynlighet:	Konsekvens:	Prioritet:
	Sett inn verdi for :	Sett inn verdi for :	(= produktet)
Forhold nr.:	Stor: 1	Stor: 1	
↓ Beskrivelse:	Middels: 2	Middels: 2	
	Liten: 3	Liten: 3	
Eks.: Byggegrøp 1 m dyp umiddelbart inntil kjørebane	1	2	2
1: Påkjørsel ved utsetting av arbeidsvarsling.	2	1	2
2: Påkjørsel av arbeidere av passerende kjøretøy	2	1	2
3: Påkjørsel av maskiner av passerende kjøretøy	2	2	4
4: Fare for utrasing av masser	2	2	4
5:			0
6:			0
7:			0
8:			0
9:			0
10:			0
11:			0

Forhold nr.:

↓ Tiltak for å forhindre at ulykker skjer / reduserer konsekvensene av en ulykke:

- Spesielt oppmerksom ved utsetting av varslingsmateriell
- Varsling iht. plan. Nedsatt fart.
- Som 2. Alle maskiner og kjøretøy har gul blink med 360 gr visning.
- Oppmersom og aktpågiven ved arbeid i skråning
- 
- 
- 
- 
- 
- 
- 

Merknader:

Arbeidet utføres mellom 07:00 og 19:00 mandag til fredag (med unntak 17Mai)

Det må utarbeides SJA før arbeidet igangsettes.

Vi skal forskale en murfot på utsida av vegen på høyre side. (Retning nordover)

Statens vegvesen





Statens vegvesen

Loggbok

Plan nr.:	<b>N7212-2017</b>	Sveis nr:	<b>17/14</b>	Vedtaks nr.:	<b>N7212-2017</b>
Veg nr.:	<b>Fv. 402</b>	fra Hp/km:	<b>02 / 4,240</b>	til Hp/km:	<b>02 / 4,450</b>
Strekning:	<b>Seim-Liermarke ved Liermarke</b>			Sted:	<b>Lurevegen</b>
Arbeid som skal utføres:	<b>Etablering av fundament for rekkverk</b>				
Ansvarshavende:	<b>Kenneth Hermansen</b>			Tlf.:	<b>45204765</b>
Stedsansvarlig(e)::	<b>Bjørn Harald Lavik</b>				
Loggbok sendes:	<b>Statens vegvesen avdeling Hordaland</b>				

Utsetting/inntaking av sikrings- og varslingsutstyr, manuell trafikkdirigering med mer.

Sted		Start		Stopp		Kontrollert		Type utstyr, merkn.	Sign.
Hp	Km	Dato	Kl	Dato	Kl	Dato	Kl		