

**SØKNAD OM
FERDIGATTEST**

**GNR. 188 / BNR. 786
OPPFØRING AV ENEBOLIG
LINDÅS KOMMUNE**

**Tiltakshaver:
RILI EIENDOM AS**

1. Søknad om ferdigattest bolig

2. Redegjørelse

3. Gjennomføringsplan

4. Andre vedlegg

Søknad om ferdigattest

Pbl § 21-10, SAK10 §§ 8-1 og 8-2

Søknaden gjelder							
Eiendom/ byggested	Gnr.	Bnr.	Festenr.	Seksjonsnr.	Bygningsnr.	Bolignr.	Kommune
	188	786					LINDÅS KOMMUNE
	Adresse				Postnr.	Poststed	
					5914	ISDALSTØ	

Ferdigattest	
Tilfredsstillert tiltaket kravene til ferdigattest?	<input checked="" type="checkbox"/> Ja <input type="checkbox"/> Nei Hvis nei, fyll ut informasjonen nedenfor.
Det gjenstår følgende arbeider av mindre vesentlig betydning som vil bli utført innen 14 dager:	Dato
Type arbeider	
Bekreftelse på at disse arbeidene er utført vil være kommunen i hende innen:	Dato

Oppdatert dokumentasjon	
Er det foretatt ikke søknadspliktige endringer/justeringer i forhold til tillatelsen?	
<input type="checkbox"/> Ja <input checked="" type="checkbox"/> Nei	Hvis ja, vedlegg oppdatert situasjonsplan, tegninger eller dokumentasjon som viser hva som er utført.

Sluttrapport for avfall		
Sluttrapport av	Dato	vedlegges søknaden
Ansvarlig søker forplikter seg til å påse at sluttrapporten blir ajourført og oppbevart.		Vedlegg nr. K -

Varmesystem				
Energiforsyning		Varmefordeling		Ikke relevant
<input checked="" type="checkbox"/> Elektrisitet	<input type="checkbox"/> Sol	<input checked="" type="checkbox"/> Vannbåren gulvvarme	<input type="checkbox"/> Luftoppvarming	
<input type="checkbox"/> Biobrensel	<input type="checkbox"/> Gass	<input type="checkbox"/> Vannbåren radioator	<input checked="" type="checkbox"/> Kamin/ovn/peis	
<input type="checkbox"/> Varmepumpe - luft	<input type="checkbox"/> Olje/parafin	<input type="checkbox"/> Elektriske varmekabler	<input type="checkbox"/> Annet	
<input type="checkbox"/> Varmepumpe - berg/sjø	<input type="checkbox"/> Annet	<input type="checkbox"/> Elektriske panelovner		
<input type="checkbox"/> Fjernvarme/spillvarme				

Erklæring	
<input checked="" type="checkbox"/>	Det bekreftes at tilstrekkelig dokumentasjon som grunnlag for driftsfasen er overlevert byggverkets eier

Vedlegg			
Beskrivelse av vedlegg	Gruppe	Nr. fra – til	Ikke relevant
Situasjonsplan, avkjøringsplan	D	–	<input checked="" type="checkbox"/>
Tegninger, plan, snitt, fasade	E	–	<input checked="" type="checkbox"/>
Redegjørelser/kart	F	1 – 1	<input type="checkbox"/>
Gjennomføringsplan	G	1 – 1	<input type="checkbox"/>
Sluttrapport for avfallsplan og miljøsaneringsbeskrivelse	K	–	<input checked="" type="checkbox"/>
Boligspesifikasjon i matrikkelen	H	–	<input checked="" type="checkbox"/>
Uttalelser fra andre offentlige myndigheter	I	–	<input checked="" type="checkbox"/>
Andre vedlegg	Q	1 – 1	<input type="checkbox"/>

Underskrifter			
Ansvarlig søker for tiltaket (for tiltak etter pbl § 20-1)		Tiltakshaver (bare for tiltak uten ansvarlig søker pbl § 20-2)	
Foretak Arkoconsult As		Navn	
Kontaktperson Tom Andre Sivertsen	Telefon 56390003	Mobiltelefon 92297292	Kontaktperson
E-post post@arkoconsult.no	Fossen Senter, Postboks 103 8291 Valesundstassen G.nr. 997 089 782		Telefon
Dato 17.06.2014	Underskrift		Mobiltelefon
Gjentas med blokkbokstaver TOM ANDRE SIVERTSEN			E-post
			Dato
			Underskrift
			Gjentas med blokkbokstaver

Lindås kommune
Avd. byggesak
Kvernhusmyrane 20
5914 ISDALSTØ

Arkoconsult AS
Postboks 103
5291 Valestrandsfossen
Telefon: 56 39 00 03
Telefaks: 56 19 11 30
E-post: post@arkoconsult.no
www.arkoconsult.no

Deres ref:
2013/1076

Vår ref:
Tom Andre Sivertsen

Dato:
17.06.14

Søknad om ferdigattest ved gbnr. 188/786 i Lindås kommune - enebolig

Det søkes om ferdigattest for tiltaket ved gbnr. 188/786 i Lindås kommune. Tiltaket består i oppføring av enebolig. Tiltakshaver er Rili Eiendom AS.

Samtidig med søknad om ferdigattest sendes det inn søknad om endring av ansvarlig foretak for våtromsarbeidene. Se egen søknad.

Det er innhentet samsvarserklæring fra alle utførende foretak. Det gjenstår ikke arbeider som er til hinder for ferdigattest.

Gjennomføringsplan er oppdatert og vedlagt, se vedlegg G-1.

Dersom dere ønsker ytterligere informasjon vedrørende saken, ta gjerne kontakt på telefon eller e-post for raskt svar.



Med vennlig hilsen/Best Regards
Fossen Senter, Postboks 103
5291 Valestrandsfossen
997 089 782
Tom Andre Sivertsen
Tom Andre Sivertsen
Jurist, Byggesak

Direkte: +47 56390003 | Mobil: +47 92297292
Fax: +47 56191130
Epost: tas@arkoconsult.no



Arkoconsult AS



Arkokoconsult

Gjennomføringsplan

Gnr. 188 Eiendom/byggested	Bnr. 786	Fesltnr.	Saksj.nr.	Bygn.nr.	Kommune LINDAS KOMMUNE	Versjonsnr. 2	Dato 17.06.2014	Signatur Sigurd Sævi 5291 Væstnesveien, Postboks 103 5914 ISDALSTØ Bestnr. 99788882
-------------------------------	----------	----------	-----------	----------	---------------------------	------------------	--------------------	---

Alle fagområder i tiltaket	Beskrivelse hentet fra søknad om ansvarsrett (i hhv. prosjektering, utførelse og uavhengig kontroll)	Tiltaks-klasse	Foretakets navn og org.nr.	Kryss for planlagt samsvarserklæring / kontrollertklæring			Satt kryss når arbeidet innen ansvarsområdet er avsluttet	
				Søknad om rammetillatelse	Søknad om igangsettings-tillatelse/rett-trinnsøknad	Søknad om midlertidig bruksstillatelse		Søknad om ferdigattest
(1)	(2)	(3)	(4)	(5)	(6)	(7)	(8)	(9)
SØK	Ansvarlig søker	1	Arkokoconsult AS, 997089782					
PRO	Arkitektonisk utforming og brukbarhet	1	Arkokoconsult AS, 997089782		19.04.13			×
PRO	Grunn og terrengarbeid	1	Grindheim Maskin og Transport AS, 979302002		15.04.13			×
PRO	Betongarbeid og radonsikring	1	Arkokoconsult AS, 997089782		22.04.13			×
PRO	Tømrerarbeid	1	Arkokoconsult AS, 997089782		22.04.13			×
PRO	Membran, våtrom	1	Solstrand Mur og Flis AS, 912357074		17.06.14			×
PRO	Pipemuring	1	Fredheim Flis og Vedlikehold AS, 989527416		22.04.13			×
PRO	Utv.stikkledning og sanitæranlegg i bolig	1	Stendal VVS AS, 980626180		15.04.13			×
UTF	Grunn og terrengarbeid	2	Grindheim Maskin og Transport AS, 979302002				11.06.14	×
UTF	Betongarbeid og radonsikring	1	Arkokoconsult AS, 997089782				10.06.14	×
UTF	Tømrerarbeid	1	Byggmester Helge Elvøy AS, 881892642				12.06.14	×
UTF	Membran, våtrom	1	Solstrand Mur og Flis AS, 912357074				17.06.14	×
UTF	Pipemuring	1	Fredheim Flis og Vedlikehold AS, 989528416				23.04.14	×
UTF	Utv.stikkledning og sanitæranlegg i bolig	1	Stendal VVS AS, 980626180				10.06.14	×
UTF	Plassering av bygg/innmåling	1	Medaas Oppmåling, 986448551				10.01.14	×

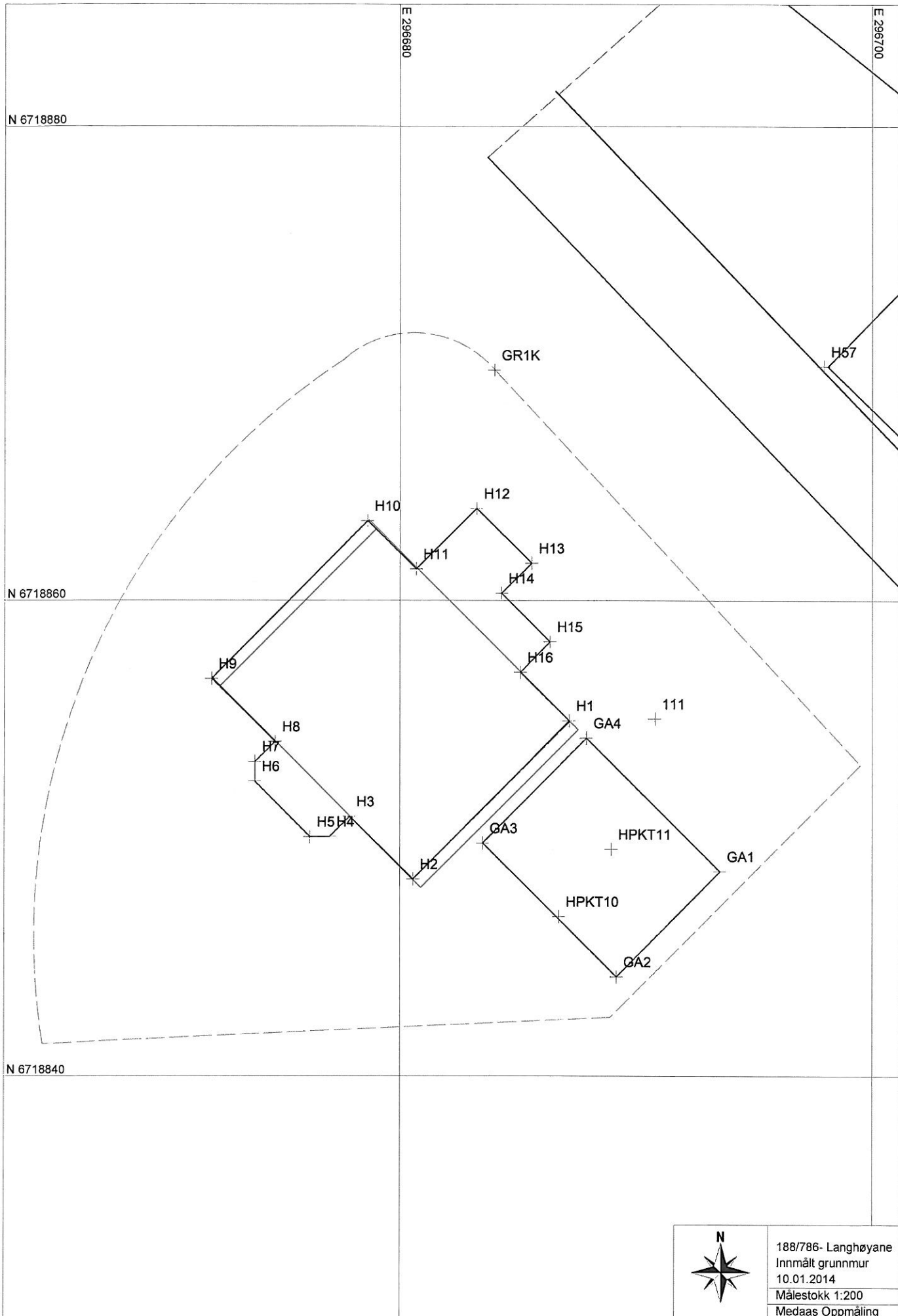

	188/786- Langhøyane
	Innmålt grunnmur
	10.01.2014
	Målestokk 1:200
Medaas Oppmåling	

```

-00 FFFFFFFFFFFFFFFFFFFFFFFFFFFFFFFFFFFFFFFFFFFFFFFFFFFFFFFFFFFFFFFFFF
-01 OOOOOOOOOO DDDDDDDDDDD VVVVVVVVVVVV KKKKKKKKKKKK OOOOOOOOOO
-02 SSSSSSSSSS KKKKKKKK NNNNNNNN TTTTTTTT TTTTTTTT II.III Bk MMMMMM
-03 TTTTTTTTTT KKKKKKKK HHH.HHHH VVV.VVVV AAAA.AAA SS.SSS Bk MMMMMM
-04 TTTTTTTTTT KKKKKKKK HHH.HHHH DDDD.DDD AAAA.AAA SS.SSS Bk MMMMMM
-05 PPPPPPPPPP KKKKKKKK XXXXXXXX.XXX YYYYYY.YYY ZZZZ.ZZZ Bk MMMMMM
-06 PPPPPPPPPP KKKKKKKK PPPPPPPP.PPP AAAAAA.AAA ZZZZ.ZZZ Bk MMMMMM
-07 PPPPPPPPPP KKKKKKKK dXXXXXX.XXX dYYYYY.YYY dZZZ.ZZZ Bk MMMMMM
-08 Epi E1 E2 E3 E4
00 -09_Pi Sammenheng FFFFFFFFFFFFFFFFFFFFFFFFFFFFFFFFFFFFFFFFFF M444444
-00 Leica Geosystems AG
-00 Instrument: GX1230 GG Maledato: 28.09.2013
-00 Malejjobb: LANGHOYANE-ASB Operatør:
-00 Jobbeskrivelse:
-05 M-Ref 0041 6718218.805 296622.928 65.488 0.000
05 H1 5002 6718854.955 296687.124 79.868 0.010
05 H2 5002 6718848.284 296680.540 79.771 0.008
05 H3 5002 6718850.914 296677.858 79.787 0.012
05 H4 5002 6718850.067 296677.011 79.770 0.009
05 H5 5002 6718850.061 296676.169 79.776 0.010
05 H6 5002 6718852.392 296673.829 79.773 0.009
05 H7 5002 6718853.220 296673.838 79.769 0.009
05 H8 5002 6718854.063 296674.698 79.790 0.010
05 H9 5002 6718856.711 296672.013 79.765 0.009
05 H10 5002 6718863.370 296678.618 79.779 0.010
05 H11 5002 6718861.333 296680.677 79.779 0.009
05 H12 5002 6718863.889 296683.224 79.760 0.018
05 H13 5002 6718861.578 296685.547 79.766 0.010
05 H14 5002 6718860.319 296684.263 79.779 0.010
05 H15 5002 6718858.278 296686.316 79.771 0.009
05 H16 5002 6718856.995 296685.061 79.781 0.010
05 I11 6718855.032 296690.763 79.356 0.012
05 GA1 5002 6718848.613 296693.521 79.766 0.009
05 GA2 5002 6718844.178 296689.138 79.758 0.009
05 GA3 5002 6718849.799 296683.472 79.782 0.010
05 GA4 5002 6718854.227 296687.852 79.778 0.010
05 HPKT10 5002 6718846.709 296686.685 79.778 0.010
05 HPKT11 5002 6718849.552 296688.915 79.500 0.010
05 GR1K 4061 6718869.719 296683.970 79.780 0.010

```

INNMÅLINGSRAPPORT

Tiltak: Einebustad
Stad: Gnr.188 bnr.786, Langhøyane, Lindås kommune.
Måledato: 28.09.2013
Utstyr: Leica Gps system 1200 m/ smartnett
Innmålt: Topp ringmur
Høgde topp ringmur: H= 79.78m
Høgde frå sit.plan: H= 79.80m

Høgde grovplanering: H= 79.35m

Bygget si plassering er i samsvar med omsøkt plassering.

Isdalstø 10.01.2014

Kjartan Medaas
Medaas Oppmåling

Vedlegg: Sosifil med koordinatar, tekstfil med koordinatar og plott.

Sendt: Rili Eiendom (epost)
Arkoconsult AS (epost)
Lindås kommune v/ T. Villanger (epost)