

**SØKNAD OM  
FERDIGATTEST**

**GNR. 188 / BNR. 786  
OPPFØRING AV GARASJE  
LINDÅS KOMMUNE**

**Tiltakshaver:  
RILI EIENDOM AS**

**1. Søknad om ferdigattest garasje**

**2. Redegjørelse**

**3. Gjennomføringsplan**

**4. Andre vedlegg**

Kommunens saksnr.

2013/2793



## Søknad om ferdigattest

Pbl § 21-10, SAK10 §§ 8-1 og 8-2

Søknaden gjelder							
Eiendom/ byggested	Gnr.	Bnr.	Festnr.	Seksjonsnr.	Bygningsnr.	Bolignr.	Kommune
	188	786					LINDÅS KOMMUNE
	Adresse				Postnr.	Poststed	
					5914	ISDALSTØ	

Ferdigattest	
Tilfredsstiller tiltaket kravene til ferdigattest?	<input checked="" type="checkbox"/> Ja <input type="checkbox"/> Nei Hvis nei, fyll ut informasjonen nedenfor.
Det gjenstår følgende arbeider av mindre vesentlig betydning som vil bli utført innen 14 dager:	Dato
Type arbeider	
Bekreftelse på at disse arbeidene er utført vil være kommunen i hende innen:	Dato

Oppdatert dokumentasjon	
Er det foretatt ikke søknadspliktige endringer/justeringer i forhold til tillatelsen?	
<input type="checkbox"/> Ja <input checked="" type="checkbox"/> Nei	Hvis ja, vedlegg oppdatert situasjonsplan, tegninger eller dokumentasjon som viser hva som er utført.

Sluttrapport for avfall	
Sluttrapport av	Dato
	vedlegges søknaden
Ansvarlig søker forplikter seg til å påse at sluttrapporten blir ajourført og oppbevart.	Vedlegg nr. K -

Varmesystem			
Energiforsyning		Varmefordeling	
<input type="checkbox"/> Elektrisitet	<input type="checkbox"/> Sol	<input type="checkbox"/> Vannbåren gulvvarme	<input type="checkbox"/> Luftoppvarming
<input type="checkbox"/> Biobrensel	<input type="checkbox"/> Gass	<input type="checkbox"/> Vannbåren radioator	<input type="checkbox"/> Kamin/ovn/peis
<input type="checkbox"/> Varmepumpe - luft	<input type="checkbox"/> Olje/parafin	<input type="checkbox"/> Elektriske varmekabler	<input type="checkbox"/> Annet
<input type="checkbox"/> Varmepumpe - berg/sjø	<input type="checkbox"/> Annet	<input type="checkbox"/> Elektriske panelovner	
<input type="checkbox"/> Fjernvarme/spillvarme			<input checked="" type="checkbox"/> Ikke relevant

Erklæring	
<input checked="" type="checkbox"/>	Det bekreftes at tilstrekkelig dokumentasjon som grunnlag for driftsfasen er overlevert byggherrens eier

Vedlegg			
Beskrivelse av vedlegg	Gruppe	Nr. fra – til	Ikke relevant
Situasjonsplan, avkjøringsplan	D	-	<input checked="" type="checkbox"/>
Tegninger, plan, snitt, fasade	E	-	<input checked="" type="checkbox"/>
Redegjørelser/kart	F	1 – 1	<input type="checkbox"/>
Gjennomføringsplan	G	1 – 1	<input type="checkbox"/>
Sluttrapport for avfallsplan og miljøsaneringsbeskrivelse	K	-	<input checked="" type="checkbox"/>
Boligspesifikasjon i matrikkelen	H	-	<input checked="" type="checkbox"/>
Uttalelser fra andre offentlige myndigheter	I	-	<input checked="" type="checkbox"/>
Andre vedlegg	Q	-	<input checked="" type="checkbox"/>

Underskrifter			
Ansvarlig søker for tiltaket (for tiltak etter pbl § 20-1)		Tiltakshaver (bare for tiltak uten ansvarlig søker pbl § 20-2)	
Foretak Arkoconsult As		Navn	
Kontaktperson Tom Andre Sivertsen	Telefon 56390003	Mobiltelefon 92297292	Kontaktperson
E-post post@arkoconsult.no	E-post		Telefon
Dato 17.06.2014	Underskrift		Dato
Gjentas med blokkbokstaver TOM ANDRE SIVERTSEN		Gjentas med blokkbokstaver	

Lindås kommune  
Avd. byggesak  
Kvernhusmyrane 20  
5914 ISDALSTØ

**Arkoconsult AS**  
Postboks 103  
5291 Valestrandsfossen  
Telefon: 56 39 00 03  
Telefaks: 56 19 11 30  
E-post: [post@arkoconsult.no](mailto:post@arkoconsult.no)  
[www.arkoconsult.no](http://www.arkoconsult.no)

Deres ref:  
2013/2793

Vår ref:  
Tom Andre Sivertsen

Dato:  
17.06.14

## Søknad om ferdigattest ved gbnr. 188/786 i Lindås kommune - garasje

Det søkes om ferdigattest for tiltaket ved gbnr. 188/786 i Lindås kommune. Tiltaket består i oppføring av garasje. Tiltakshaver er Rili Eiendom AS.

Det er innhentet samsvarserklæring fra alle utførende foretak. Det gjenstår ikke arbeider som er til hinder for ferdigattest.

Gjennomføringsplan er oppdatert og vedlagt, se vedlegg G-1.

Dersom dere ønsker ytterligere informasjon vedrørende saken, ta gjerne kontakt på telefon eller e-post for raskt svar.



Med vennlig hilsen/ Best Regards  
Fossen Senter, Postboks 103  
5291 Valestrandsfossen  
Org. Nr. 997 089 782  
**Tom Andre Sivertsen**  
Jurist, Byggesak

Direkte: +47 56390003 | Mobil: +47 92297292  
Fax: +47 56191130  
Epost: [tas@arkoconsult.no](mailto:tas@arkoconsult.no)



Arkoconsult AS



## Gjennomføringsplan

Fossen Senter, Postboks 703  
 Signatur, byggesøker, arkitektfirmaet Fossan  
 Postnr. 1880, Poststed/82  
 5914 ISDALSTØ

Versjonsnr. 2 | Dato 17.06.2014  
 Adresse

Eiendom/byggested 188 | Bnr. 786 | Seksjonsnr. | Bygh.nr. | Kommune  
 LINDÅS KOMMUNE

Alle fagområder i tiltaket	Beskrivelse av fagområde, ansvarsområde, tiltaksklasse (i hhv. prosjektering, utførelse og uavhengig kontroll)	Tiltaks-klasse	Foretakets navn og org.nr.	Kryss for planlagt samsvarerklæring / kontrollertkræring erstattes med dato når denne foreligger					Sett kryss når arbeidet innen ansvarsområdet er avsluttet
				Søknad om rammetillatelse	Søknad om igangsettings-tillatelse/ett-trinnsøknad	Søknad om midlertidig brukstillatelse	Søknad om ferdiggjøst	(8)	
(1)	(2)	(3)	(4)	(5)	(6)	(7)	(8)	(9)	
SØK	Ansvarlig søker	I	Arkocoonsult AS, 997089782						
PRO	Arkitektonisk utføring og brukbarhet	I	Arkocoonsult AS, 997089782		06.09.13			×	
PRO	Betongarbeid	I	Arkocoonsult AS, 997089782		06.09.13			×	
PRO	Tømmerarbeid	I	Arkocoonsult AS, 997089782		06.09.13			×	
UTF	Betongarbeid	I	Arkocoonsult AS, 997089782				10.06.14	×	
UTF	Tømmerarbeid	I	Byggmester Helge Elvøy AS, 881892642				12.06.14	×	
UTF	Plassering av bygg/innmåling	I	Medaas Oppmåling, 986448551				10.01.14	×	

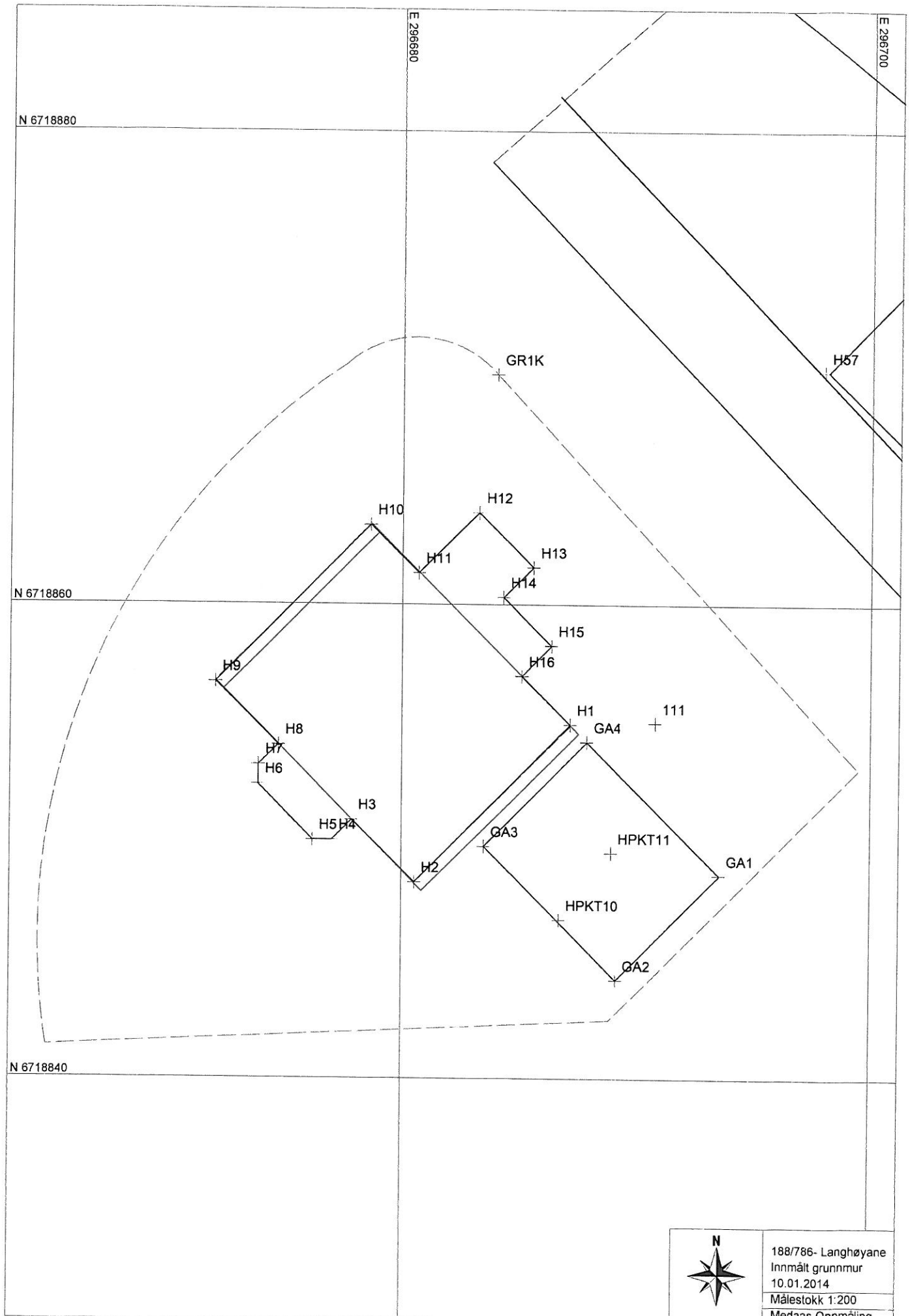

```

-00 FFFFFFFFFFFFFFFFFFFFFFFFFFFFFFFFFFFFFFFFFFFFFFFFFFFFFFFFFFFFFFFF
-01 OOOOOOOOOO DDDDDDDDDDD VVVVVVVVVVVV KKKKKKKKKKKK OOOOOOOOOO
-02 SSSSSSSSSS KKKKKKKK NNNNNNNN TTTTTTTT TTTTTTTT II.III Bk MTTTTMM
-03 TTTTTTTTTT KKKKKKKK HHH.HHHH VVV.VVVV AAAA.AAA SS.SSS Bk MTTTTMM
-04 TTTTTTTTTT KKKKKKKK HHH.HHHH DDDD.DDD AAAA.AAA SS.SSS Bk MTTTTMM
-05 PPPPPPPPPP KKKKKKKK XXXXXXXX.XXX YYYYYY.YY ZZZZ.ZZZ Bk MTTTTMM
-06 PPPPPPPPPP KKKKKKKK PPPPPPPP.PPP AAAAAA.AAA ZZZZ.ZZZ Bk MTTTTMM
-07 PPPPPPPPPP KKKKKKKK dXXXXXXXX.XXX dYYYYYY.YY dZZZ.ZZZ Bk MTTTTMM
-08 Epi E1 E2 E3 E4
00 -09 Fi Sandenheng FFFFFFFFFFFFFFFFFFFFFFFFFFFFFFFFFFFFFFFF 11111111
-00 Leica Geosystems AG
-00 Instrument: GX1230 GG Maledate: 28.09.2013
-00 Malejobb: LANGEVANE-ASF Operatør:
-00 Jobbeskrivelse:
-05 M-Ref 0041 6718218.805 296622.928 65.488 0.000
05 H1 5002 6718854.955 296687.124 79.868 0.010
05 H2 5002 6718848.284 296680.540 79.771 0.008
05 H3 5002 6718850.914 296677.858 79.787 0.012
05 H4 5002 6718850.067 296677.011 79.770 0.009
05 H5 5002 6718850.061 296676.169 79.776 0.010
05 H6 5002 6718852.392 296673.829 79.773 0.009
05 H7 5002 6718853.220 296673.838 79.769 0.009
05 H8 5002 6718854.063 296674.698 79.790 0.010
05 H9 5002 6718856.711 296672.013 79.765 0.009
05 H10 5002 6718863.370 296678.618 79.779 0.010
05 H11 5002 6718861.333 296680.677 79.779 0.009
05 H12 5002 6718863.889 296683.224 79.760 0.018
05 H13 5002 6718861.578 296685.547 79.766 0.010
05 H14 5002 6718860.319 296684.263 79.779 0.010
05 H15 5002 6718858.278 296686.316 79.771 0.009
05 H16 5002 6718856.995 296685.061 79.781 0.010
05 111 6718855.032 296690.763 79.356 0.012
05 GA1 5002 6718848.613 296693.521 79.766 0.009
05 GA2 5002 6718844.178 296689.138 79.758 0.009
05 GA3 5002 6718849.799 296683.472 79.782 0.010
05 GA4 5002 6718854.227 296687.852 79.778 0.010
05 HPKT10 5002 6718846.709 296686.685 79.778 0.010
05 HPKT11 5002 6718849.552 296688.915 79.500 0.010
05 GR1K 4061 6718869.719 296683.970 79.780 0.010

```

## INN MÅLINGSRAPPORT

Tiltak: Einebustad

Stad: Gnr.188 bnr.786, Langhøyane, Lindås kommune.

Måledato: 28.09.2013

Utstyr: Leica Gps system 1200 m/ smartnett

Innmålt: Topp ringmur

Høgde topp ringmur: H= 79.78m

*Høgde frå sit.plan: H= 79.80m*

Høgde grovplanering: H= 79.35m

**Bygget si plassering er i samsvar med omsøkt plassering.**

Isdalstø 10.01.2014

Kjartan Medaas

Medaas Oppmåling

Vedlegg: Sosifil med koordinatar, tekstfil med koordinatar og plott.

Sendt: Rili Eiendom (epost)

Arkoconsult AS (epost)

Lindås kommune v/ T. Villanger (epost)