

LINDÅS KOMMUNE
TEKNISSKAP
02084 18 03 00
Arkiv nr. 83-2

HANDSAMMA DEN
16 DES 1980
LINDÅS BYGNINGSRÅD

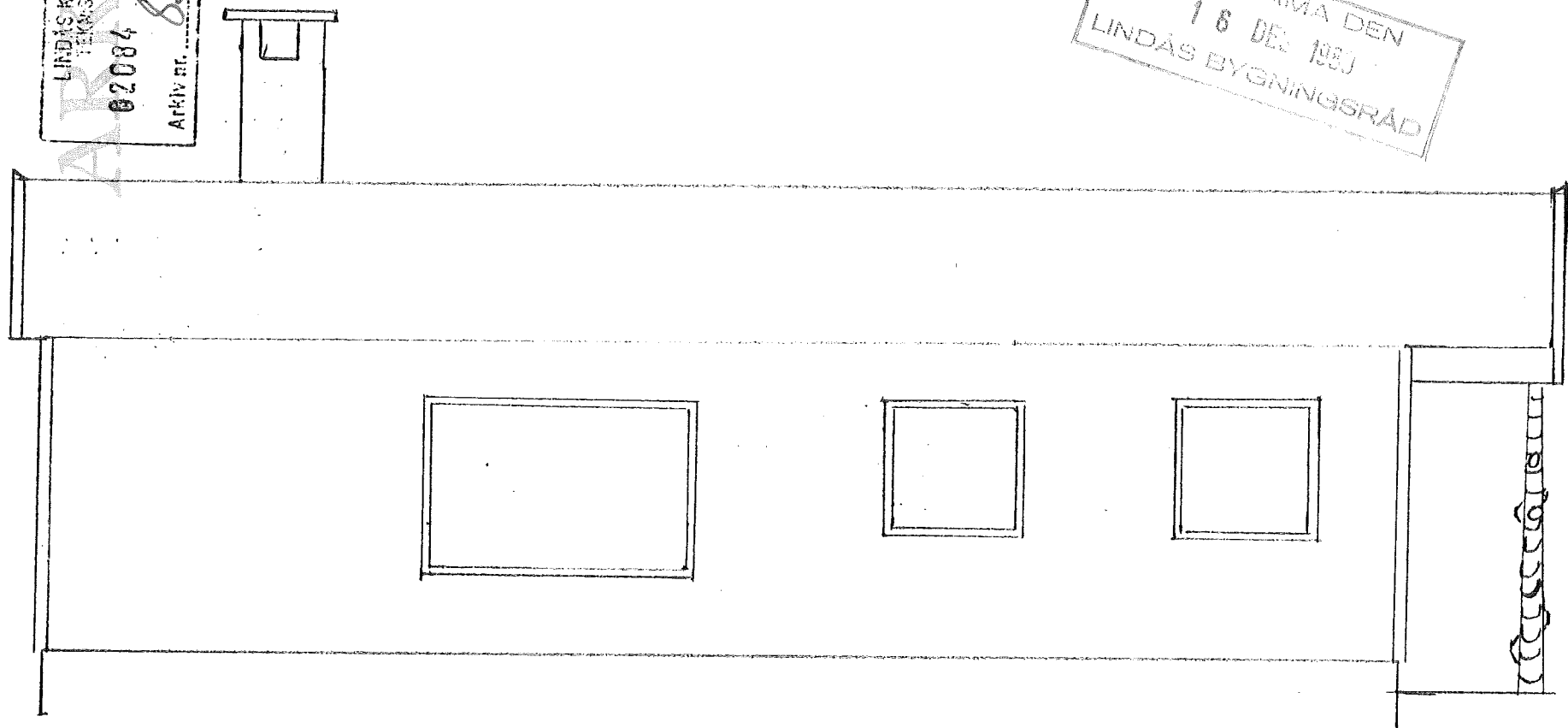

Hytte for Jøns. Lien 11/8-80

Mål 1:50

Fasade mot øst

LINDÅS KOMMUNE
TEKNIKSEKTOR
02084 18.03.80
ALBERT

HANDSAMÅ DEN
16 DES. 1980
LINDÅS BYGNINGSRÅD

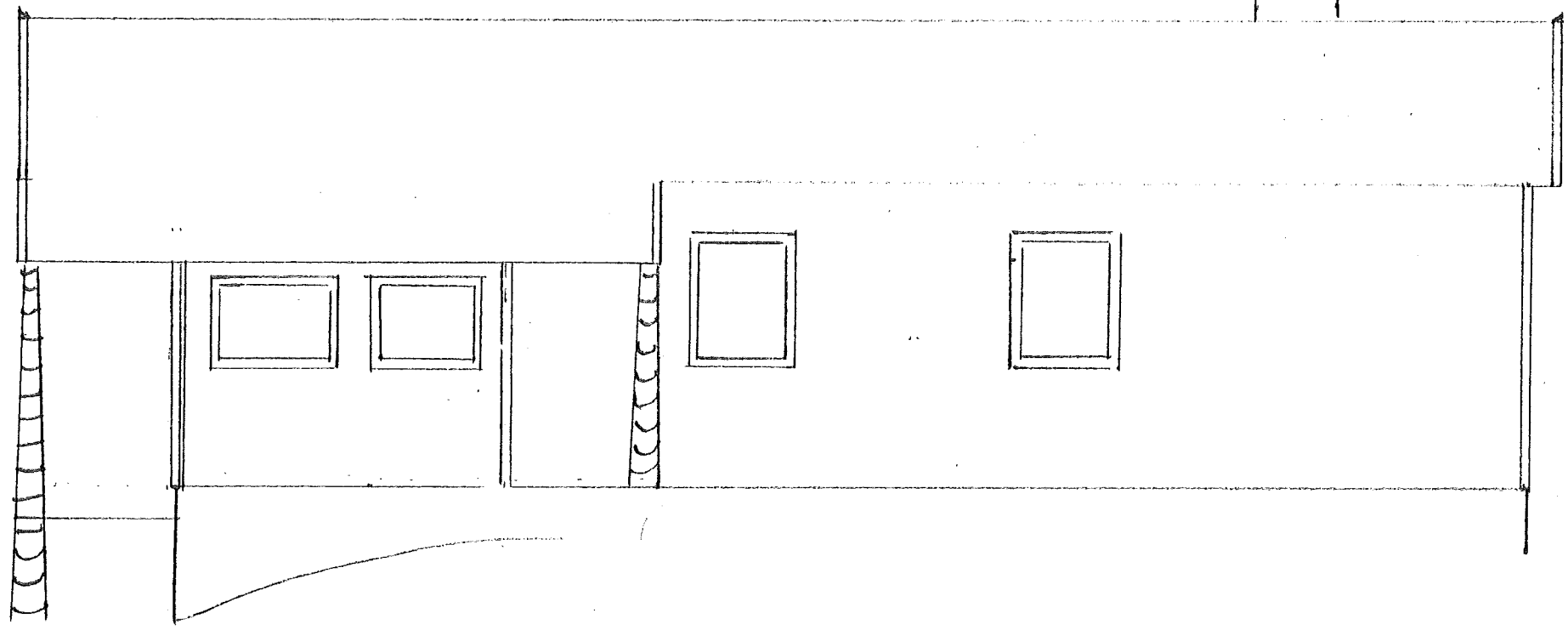

Lytte for John Friis 11/8-80
Mål 1:50
Fasade mot vest

LINDÅS KOMMUNE
TEKNISK SEKT
02084 180000
83.2
ARKIVET

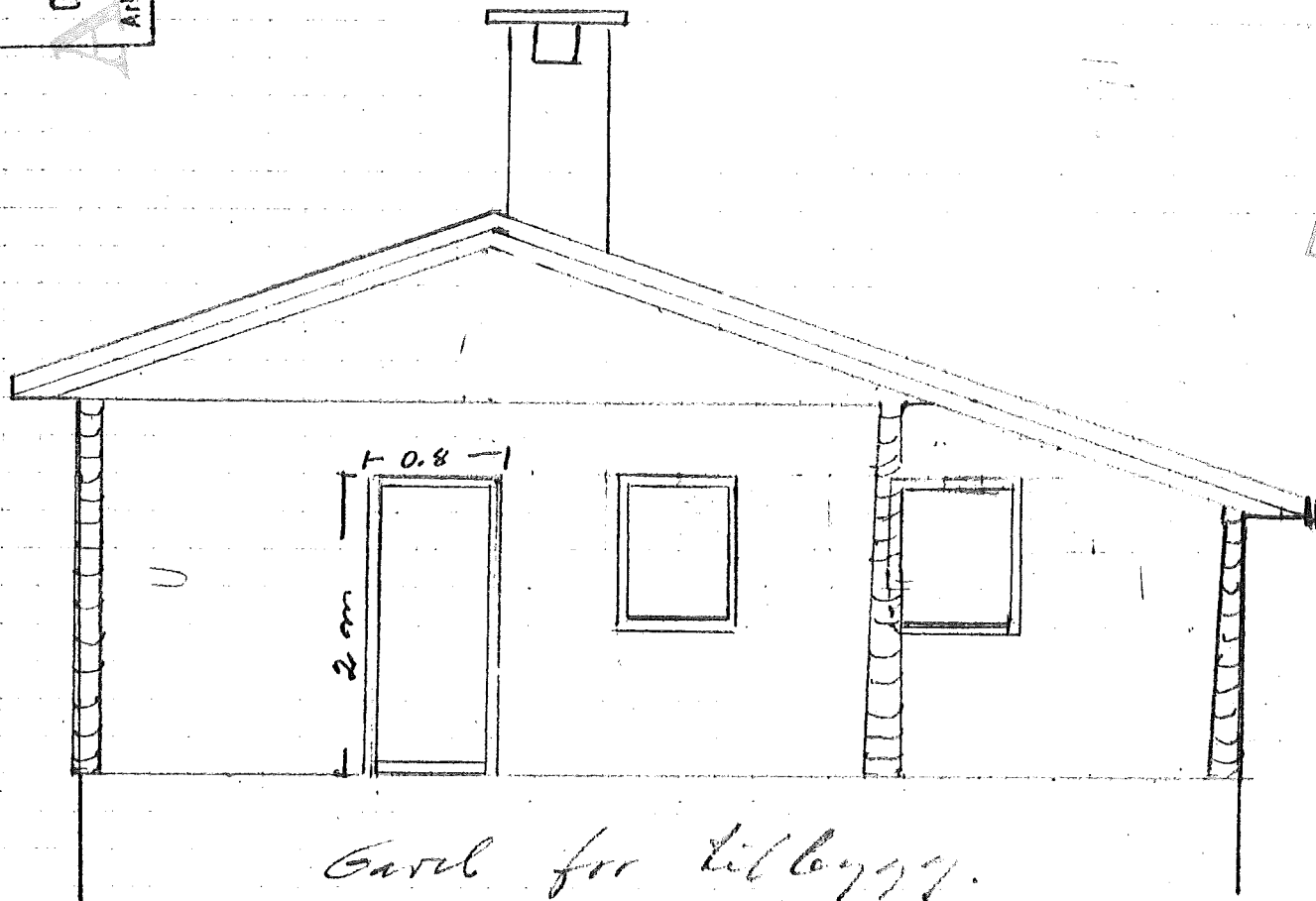

HANDSOMMA DEN
18 DES. 1983
LINDÅS BYGNINGSRÅD

Garv. för tillbyggn.

Måb 1:50

Hytte

Åke Larsson 11/8 - 80
Jens. Kim

LINDÅS KOMMUNE
TEKNIKER SEKT.
02084 18 08 00
ARRIV RE

HANDSAMÅ DEN
16 DES 1981
LINDÅS BYGNINGSRÅD

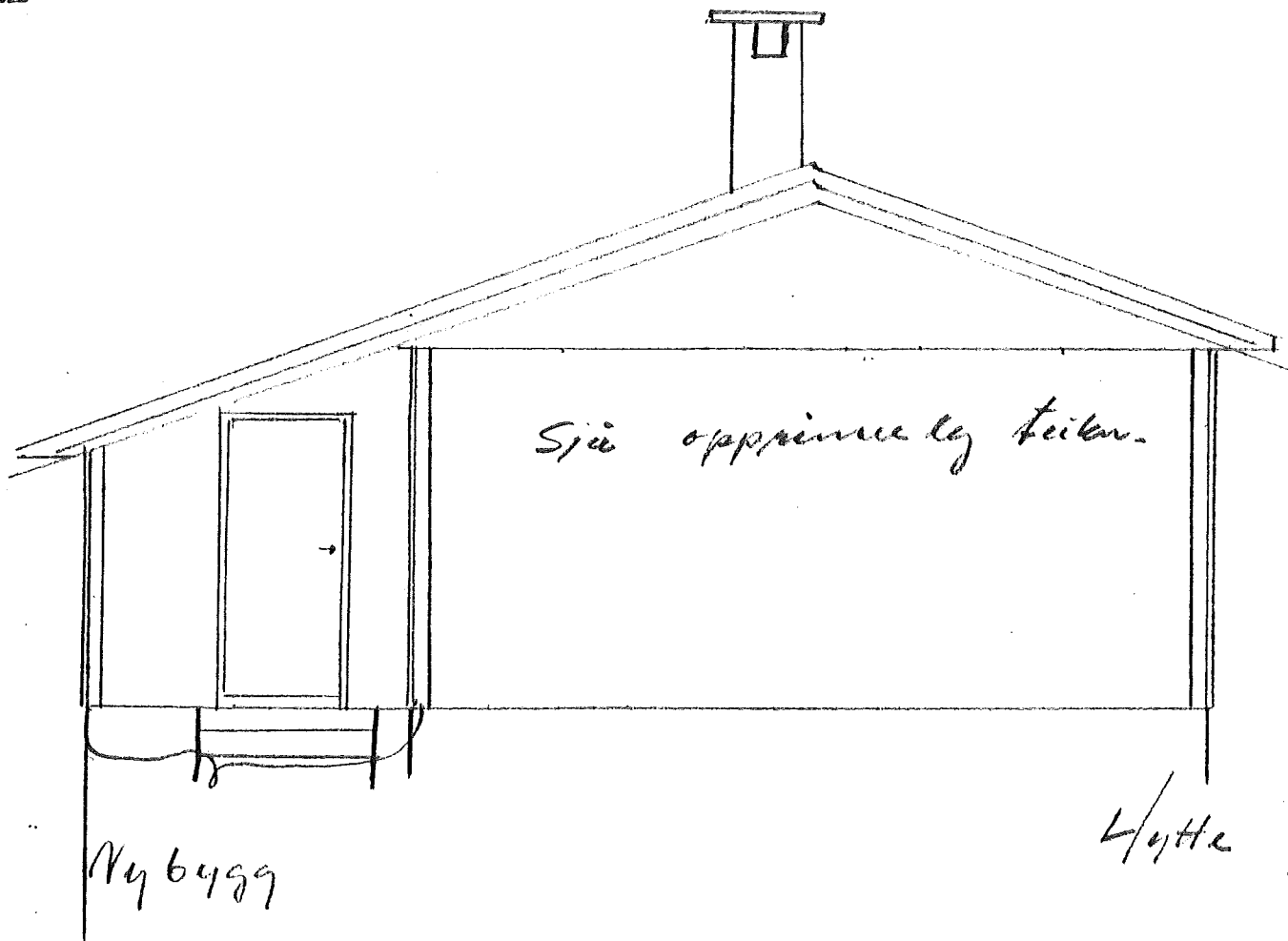

Sjå oppmerke by teikn.

Nybygg

*Hytte for Jous. Linn 11/8-80
Mål 1:50*

LINDÅS KOMMUNE
TEKNISK SEKT.
02084 18 03 00
Arkiv nr. 83-2

HANDSAMÅ DEN
16 DES 1961
LINDÅS BYGNINGSRÅD

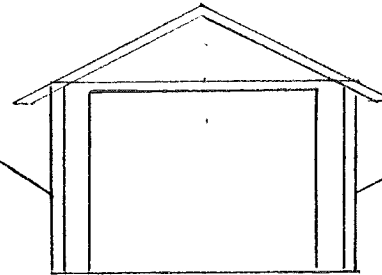
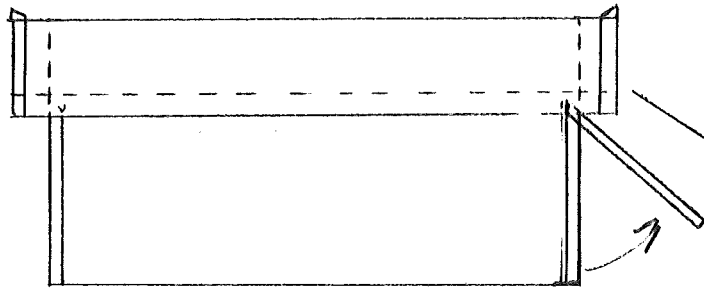

2.5 m
3.5 m

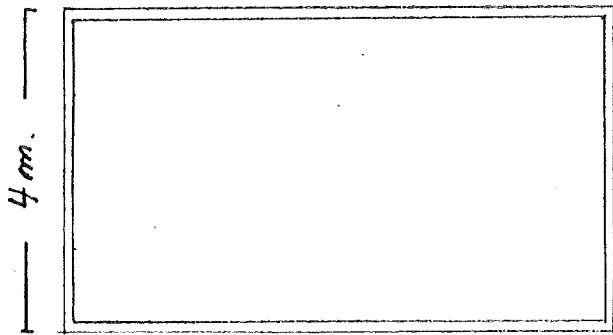

4 m.
7 m

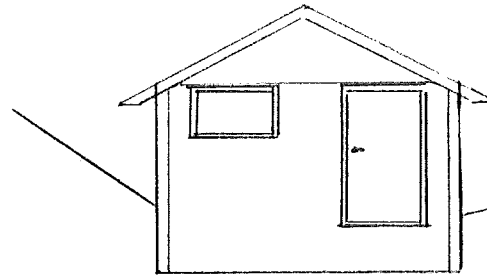

Näüst för Johs. Peters 11/8-80

Mål 1:100

Gnr. 83 bnr. 2

Spjötte i Lindås

Vindö I 1. x 1 m.
 II 0.8 x 1 "
 III 1 x 0.7 "

LINDÅS KOMMUNE
 TEKNISKT
 02084 18000
 83.2
 ARKIV NR.

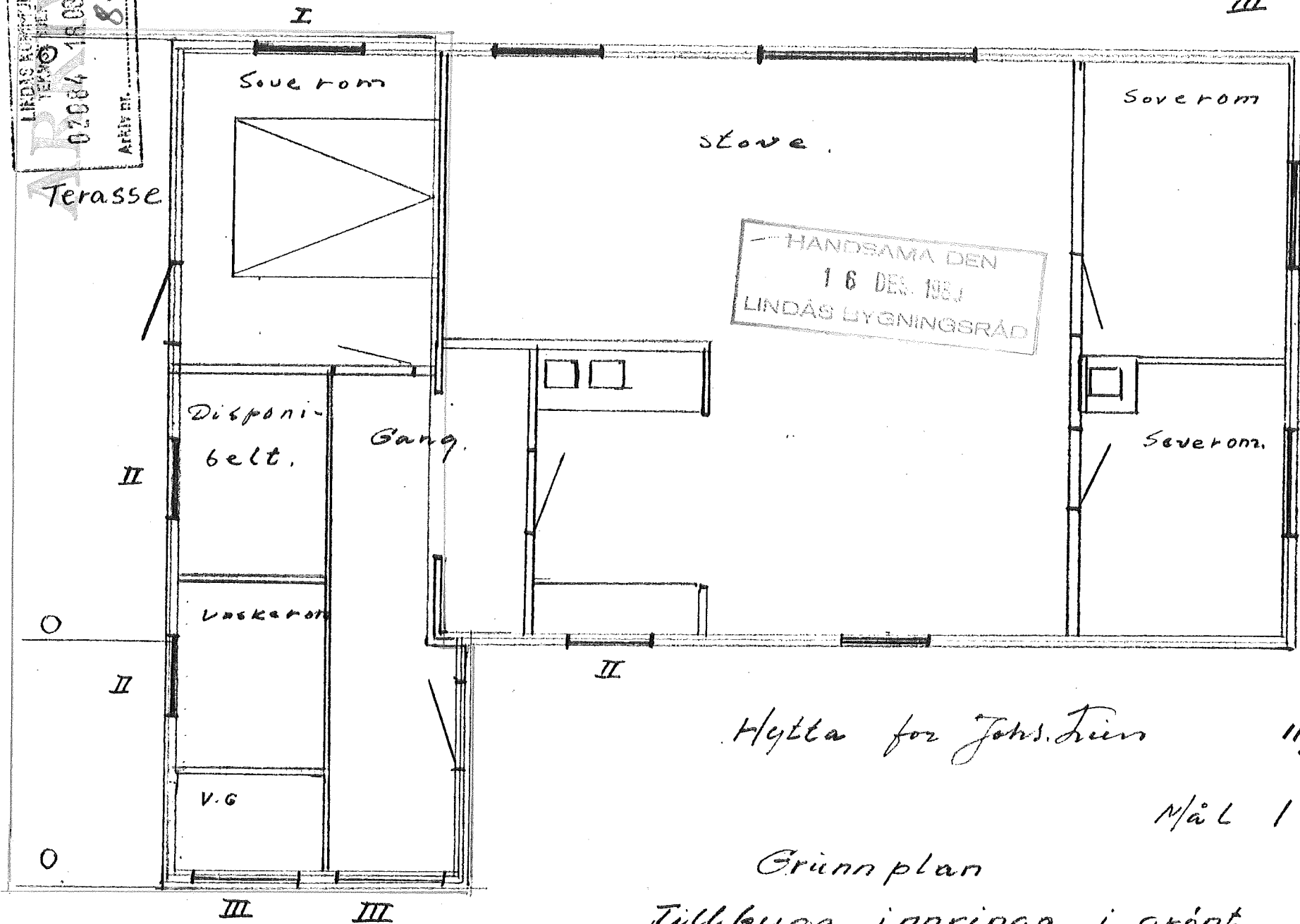

Hytta för Johs. Liers 11/8-80

Mål 1:50

Grundplan
 Tillbyggnad i grönt.

LINDÅS KOMMUNE
TEKNISK SJEF
02084 180000
83.2
ARKIV ET.

Braköyosen

HANDSAMADEN
16 DEK 1981
LINDÅS BYGNINGSRÅD

Kartholmen

Furuholmen

Neset

Batopptrekk

Kai-1,2,3

Badeplass

Privat

Kai-4,5

ARKIV

Braköysundet

707/80
161/81

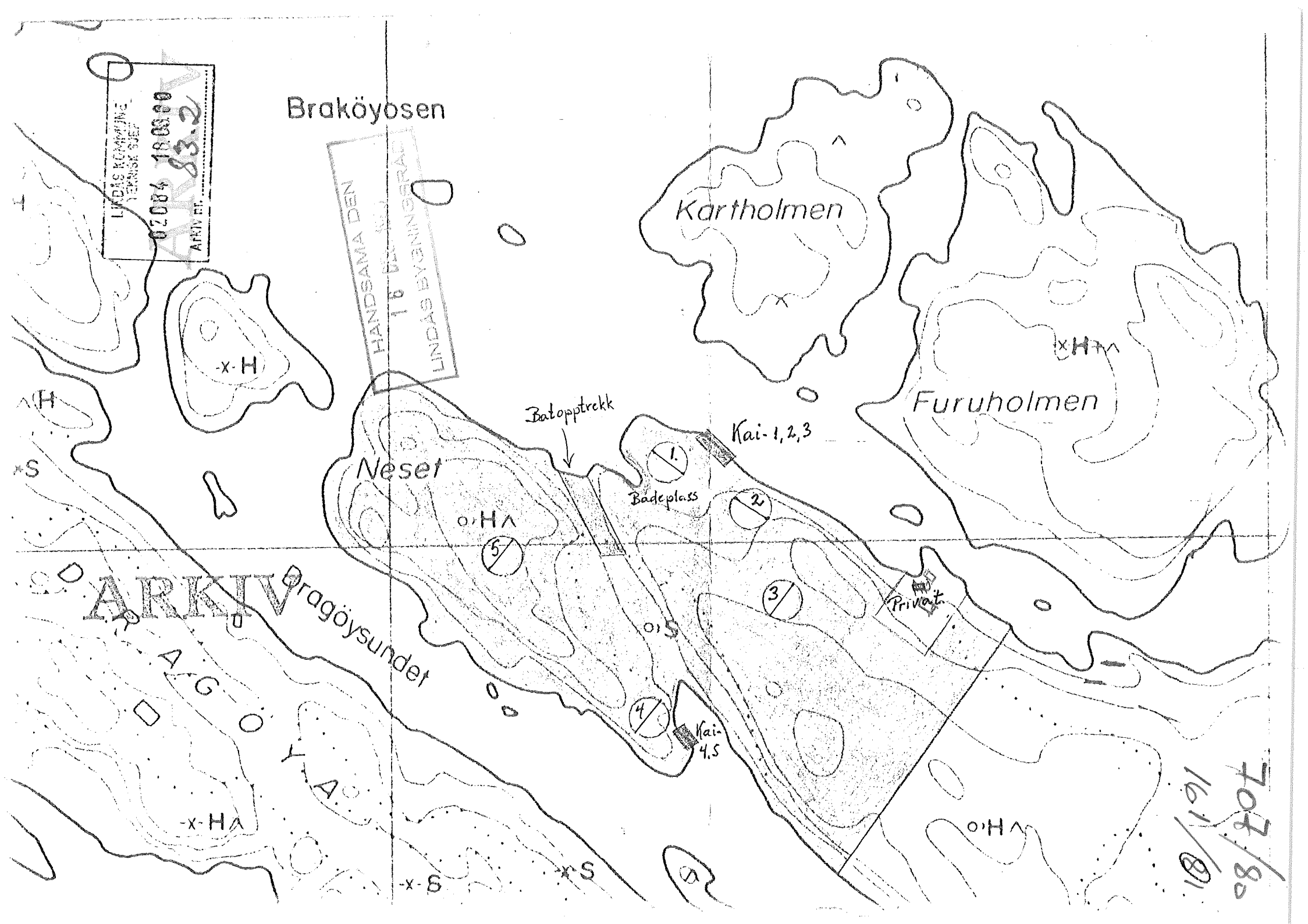

LINDÅS KOMMUNE
TEKNISK EJS
02084 18 08 00
Arkiv nr. 132

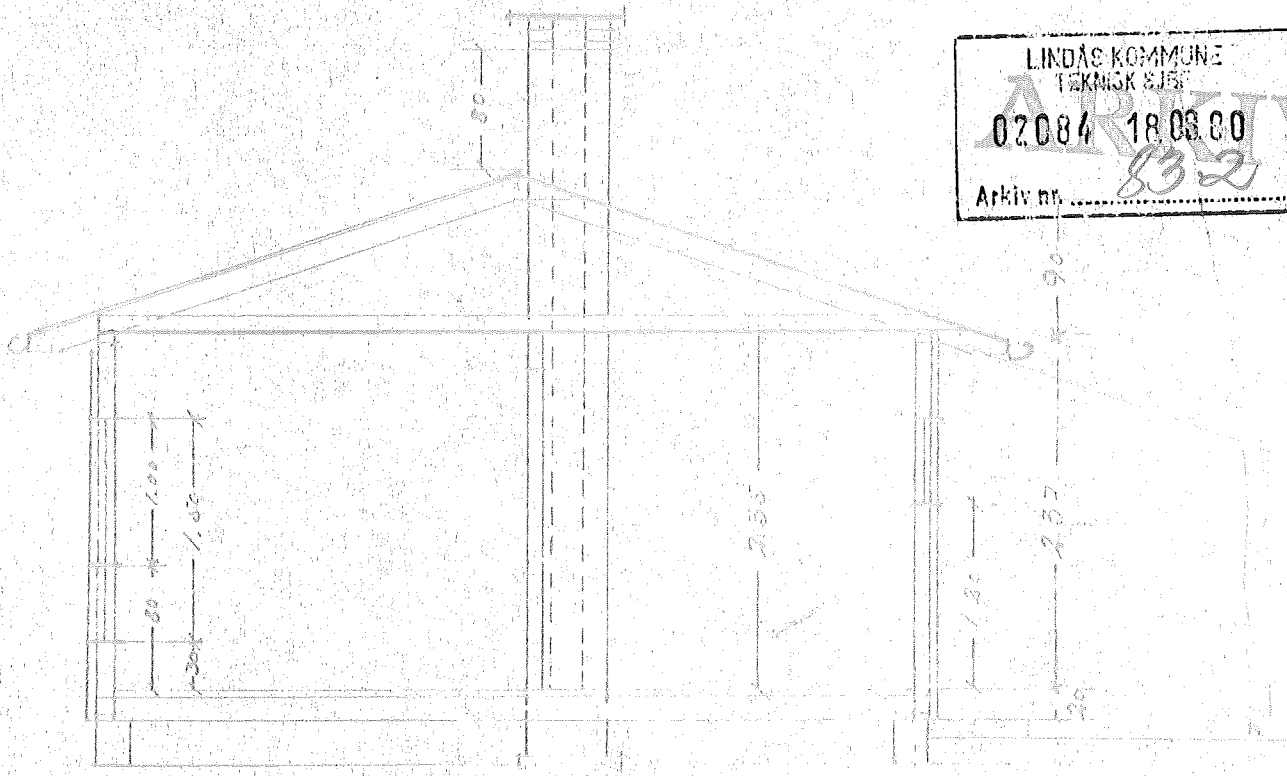

HANDSAMÅ DEN
16. DES. 1963
LINDÅS BYGNINGSRÅD

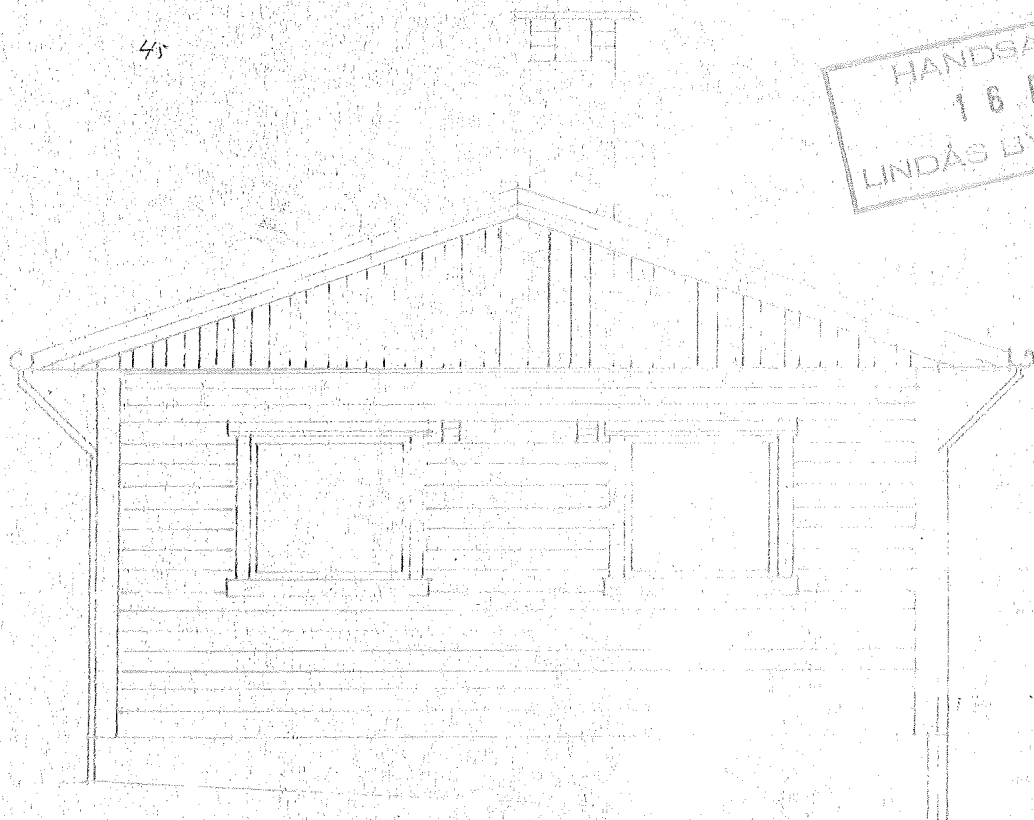

<p>Hyttor for Johs. Linn. Jhu-Bona</p>	<p>1:60</p>	<p>184</p>
<p>Plan - Fossten Smith</p>		