



For matrikkelenhets:

Kommune: 1263 - LINDÅS
Gårdsnummer: 141
Bruksnummer: 85

Utskriftsdato/klokkeslett: 11.05.2017 kl. 09:43
Produsert av: Einar Rydland
Attestert av: Lindås kommune

Orientering om matrikkelbrev

Matrikkelbrevet er hjemlet i «Lov om eigedomsregistrering» (matrikkelova) av 17. juni 2005. Etter definisjonen i matrikkelovens § 3 d) er matrikkelbrevet en attestert utskrift av matrikkelens som viser alle registrerte opplysninger om en matrikkelenhets ved oppgitt dato.

Om fullstendighet og nøyaktighet i matrikkelbrevet

Matrikkelens ble etablert ved konvertering av data fra tidligere registre. Det kan variere hvor gode disse dataene er med hensyn på fullstendighet og nøyaktighet. I enkelte tilfeller kan grensepunkt og grenselinjer mangle helt eller delvis eller være feil registrert. Det kan også være feil og mangler ved registrert bygnings- og adresseinformasjon. Fullstendighet og stedfestingsnøyaktighet er generelt bedre innenfor enn utenfor tettbygd strøk. Vær oppmerksom på at for mange matrikkelenheter og bygg hefter usikkerhet ved arealet som oppgis.

For utfyllende informasjon: www.kartverket.no/matrikkelbrev

Matrikkelenhet

Matrikkelenhetstype: Grunneiendom
Bruksnavn:
Etableringsdato: 11.05.2017
Skyld: 0
Er tinglyst: Ja
Har festegrunner: Nei
Er seksjonert: Nei

Kulturminner

Eventuelle opplysninger om kulturminner er hentet fra registeret Askeladden hos Riksantikvaren. På <http://www.ra.no> finnes mer informasjon om kulturminner og hvor man skal henvende seg for å få flere opplysninger om de registrerte kulturminnerne.

| Lokalitetsnr | Kulturminner art | Vernetype | Kategori |
|--------------|------------------|-------------------|-----------------------|
| 118336 | Gravminne | Automatisk fredet | Arkeologisk lokalitet |
| 118340 | Gravminne | Automatisk fredet | Arkeologisk lokalitet |

Arealrapport

Tekst
Beregna areal for 141 / 85
Areal (m2) 1 126,6
Kommentar

Eierforhold

| Tinglyste eierforhold | Status | Føds.d./org.nr | Navn | Bruksenhet | Adresse | Andel |
|-----------------------|--------|----------------|--------------|---------------|----------------|-------|
| Hjemmelshaver | | 130979 | RUNDE INGUNN | KVAMSVEGEN 18 | 5911 ALVERSUND | 1 / 2 |
| Hjemmelshaver | | 230376 | TOFT KJARTAN | KVAMSVEGEN 18 | 5911 ALVERSUND | 1 / 2 |

Forretninger

| Forretningstype | Arsak til feilretting | Tinglysingsstatus | Tinglysingsstatusdato | Forretningsdato | Matrikkelføringsdato | Signatur |
|-----------------|-----------------------|-------------------|-----------------------|-----------------|----------------------|----------|
|-----------------|-----------------------|-------------------|-----------------------|-----------------|----------------------|----------|

| | | | | | | |
|------------------------|--|--|------------|----------------|--------------|---------|
| Annen forretningsstype | | | 11.05.2017 | 11.05.2017 | 11.05.2017 | 1263rye |
| | | | Rolle | Matrikkelenhet | Arealendring | |
| | | | Avgiver | 1263 - 141/85 | 0 | |

| | | | | | | |
|----------------------|----------|------------|------------|----------------|--------------|--|
| Oppmålingsforretning | Tinglyst | 11.05.2017 | 11.05.2017 | 11.05.2017 | 1263rye | |
| | | | Rolle | Matrikkelenhet | Arealendring | |
| | | | Avgiver | 1263 - 141/1 | -892,1 | |
| | | | Mottaker | 1263 - 141/87 | 892,1 | |

| Forretningstype | Arsak til feilretting | Tinglysingsstatus | Tinglysingsstatusdato | Forretningsdato | Matrikkelføringsdato | Signatur | | |
|----------------------|-----------------------|-------------------|-----------------------|-----------------|----------------------|----------|----------------|--------------|
| Oppmålingsforretning | | Tinglyst | 11.05.2017 | 11.05.2017 | 11.05.2017 | 1263/ye | | |
| | | | | | | Rolle | Matrikkelenhet | Arealendring |
| | | | | | | Avgiver | 1263 - 141/1 | -710,4 |
| | | | | | | 710,4 | | |
| | | | | | | | | |
| Oppmålingsforretning | | Tinglyst | 11.05.2017 | 11.05.2017 | 11.05.2017 | 1263/ye | | |
| | | | | | | Rolle | Matrikkelenhet | Arealendring |
| | | | | | | Avgiver | 1263 - 141/1 | -1 126,5 |
| | | | | | | 1 126,6 | | |
| | | | | | | | | |

Oversiktskart for 141 / 85

Målestokk 1:1 000
EUREF89 UTM Sone 32

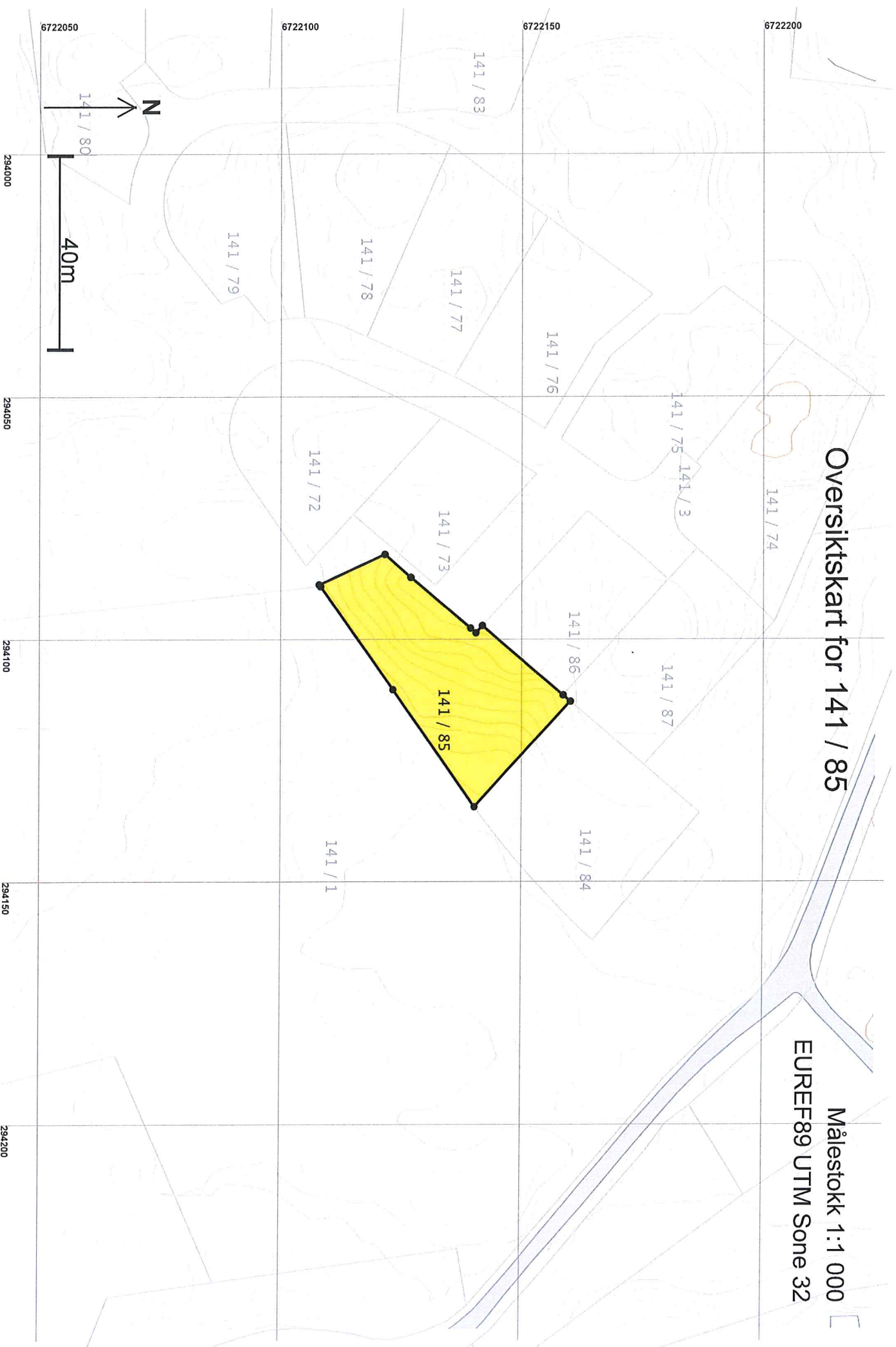

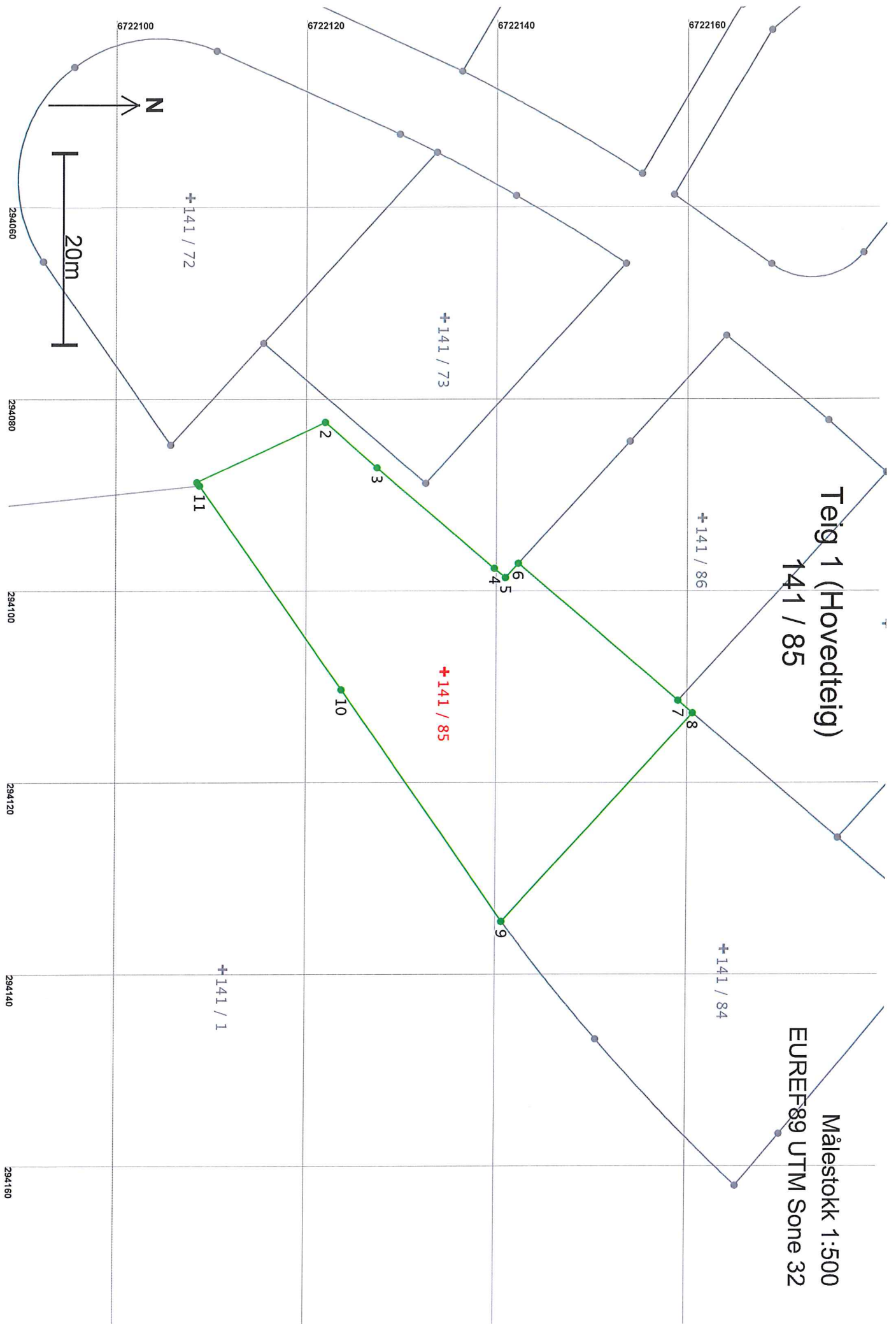

Areal og koordinater

Areal: 1 126,6

Arealmerknad:

Representasjonspunkt: Koordinatsystem: EUREF89 UTM Sone 32

Nord: 6722135

Øst: 294108

Grensepunkt / Grenselinje

Ytre avgrensing

| Løpent | Nord | Øst | Grensemerke nedsett i / Grensepunktktype / Lengde | Hjelpelinjetype | Målemetode | Nøyaktighet | Radius |
|--------|------------|-----------|---|------------------|---|-------------|--------|
| 1 | 6722108,94 | 294088,62 | Ikke spesifisert | Umerket | 96 GPS kinematisk (Real time kinematic) | 13 | |
| 2 | 6722122,45 | 294082,38 | 14,88 | Ikke spesifisert | Umerket | 14 | |
| 3 | 6722127,84 | 294087,10 | 7,17 | Ikke spesifisert | Umerket | 13 | |
| 4 | 6722140,23 | 294097,60 | 16,23 | Ikke spesifisert | Umerket | 14 | |
| 5 | 6722141,38 | 294098,56 | 1,50 | Ikke spesifisert | Umerket | 13 | |
| 6 | 6722142,73 | 294097,09 | 2,00 | Ikke spesifisert | Umerket | 14 | |
| 7 | 6722159,46 | 294111,39 | 22,01 | Ikke spesifisert | Offentlig godkjent grensemerke | 13 | |
| 8 | 6722160,98 | 294112,69 | 2,00 | Ikke spesifisert | Offentlig godkjent grensemerke | 14 | |
| 9 | 6722141,09 | 294134,41 | 29,45 | Ikke spesifisert | Offentlig godkjent grensemerke | 13 | |
| 10 | 6722124,16 | 294110,26 | 29,50 | Ikke spesifisert | Offentlig godkjent grensemerke | 14 | |
| 11 | 6722109,22 | 294088,98 | 26,00 | Ikke spesifisert | Offentlig godkjent grensemerke | 13 | |
| | | | 0,45 | Ikke spesifisert | Offentlig godkjent grensemerke | 14 | |