



For matrikkelenhet:

Kommune: 1263 - LINDÅS
Gårdsnummer: 141
Bruksnummer: 88

Utskriftsdato/klokkeslett: 11.05.2017 Kl. 14:40
Produsert av: Einar Rydland
Attestert av: Lindås kommune

Orientering om matrikkelbrev

Matrikkelbrevet er hjemlet i «Lov om eigedomsregistrering» (matrikkelova) av 17. juni 2005. Etter definisjonen i matrikkelovens § 3 d) er matrikkelbrevet en attestert utskrift av matrikkelen som viser alle registrerte opplysninger om en matrikkelenhet ved oppgitt dato.

Om fullstendighet og nøyaktighet i matrikkelbrevet

Matrikkelen ble etablert ved konvertering av data fra tidligere registre. Det kan variere hvor gode disse dataene er med hensyn på fullstendighet og nøyaktighet. I enkelte tilfeller kan grensepunkt og grenselinjer mangle helt eller delvis eller være feil registrert. Det kan også være feil og mangler ved registrert bygnings- og adresseinformasjon. Fullstendighet og stedfestingsnøyaktighet er generelt bedre innenfor enn utenfor tettbygd strøk. Vær oppmerksom på at for mange matrikkelenheter og bygg hefter usikkerhet ved arealet som oppgis.

For utfyllende informasjon: www.kartverket.no/matrikkelbrev

Matrikkelenhet

Matrikkelenhetstype: Grunneiendom
Bruksnavn:
Etableringsdato: 11.05.2017
Skylid: 0
Er tinglyst: Ja
Har festegrunner: Nei
Er seksjonert: Nei

Kulturmminne

Eventuelle opplysninger om kulturmminner er hentet fra registeret Askeladden hos Riksantikvaren. På <http://www.ra.no/> finnes mer informasjon om kulturmminner og hvor man skal henvende seg for å få flere opplysninger om de registrerte kulturmminnene.

Lokalitetnr	Kulturmminne art	Vernetype	Kategori
118336	Gravminne	Automatisk fredet	Arkeologisk lokalitet
118340	Gravminne	Automatisk fredet	Arkeologisk lokalitet

Arealrapport

Tekst: Areal (m2) Kommentar
Beregna areal for 141 / 88 1 227,1

Eierforhold

Tinglyste eierforhold	Status	Føds.d./org.nr	Navn	Bruksenhet	Adresse	Andel
Hjemmelshaver		130979	RUNDE INGUNN		KVAMSVEGEN 18 5911 ALVERSUND	1 / 2
Hjemmelshaver		230376	TOFT KJARTAN		KVAMSVEGEN 18 5911 ALVERSUND	1 / 2

Forretninger

Forretningstype	Arsak til feilretting	Tinglysingsstatus	Tinglysingsstatusdato	Forretningsdato	Matrikkelføringsdato	Signatur
Annen forretningstype			11.05.2017	11.05.2017	11.05.2017	1263rye
			Rolle	Matrikkelenhet	Arealendring	
			Avgiver	1263 - 141/88	0	
Annen forretningstype			11.05.2017	11.05.2017	11.05.2017	1263rye
Oppmålingsforretning		Tinglyst	11.05.2017	11.05.2017	11.05.2017	1263rye

Forreningstype

Arsak til feilretting

Tinglysingsstatus

Tinglysingsstatusdato Forretningsdato Matrikkelføringsdato Signatur

Rolle	Matrikkelenhet	Arealendring
Avgiver	1263 - 141/1	-1 227
Mottaker	1263 - 141/88	1 227,1

Oversiktskart for 141 / 88

Målestokk 1:2 000
EUREF89 UTM Sone 32

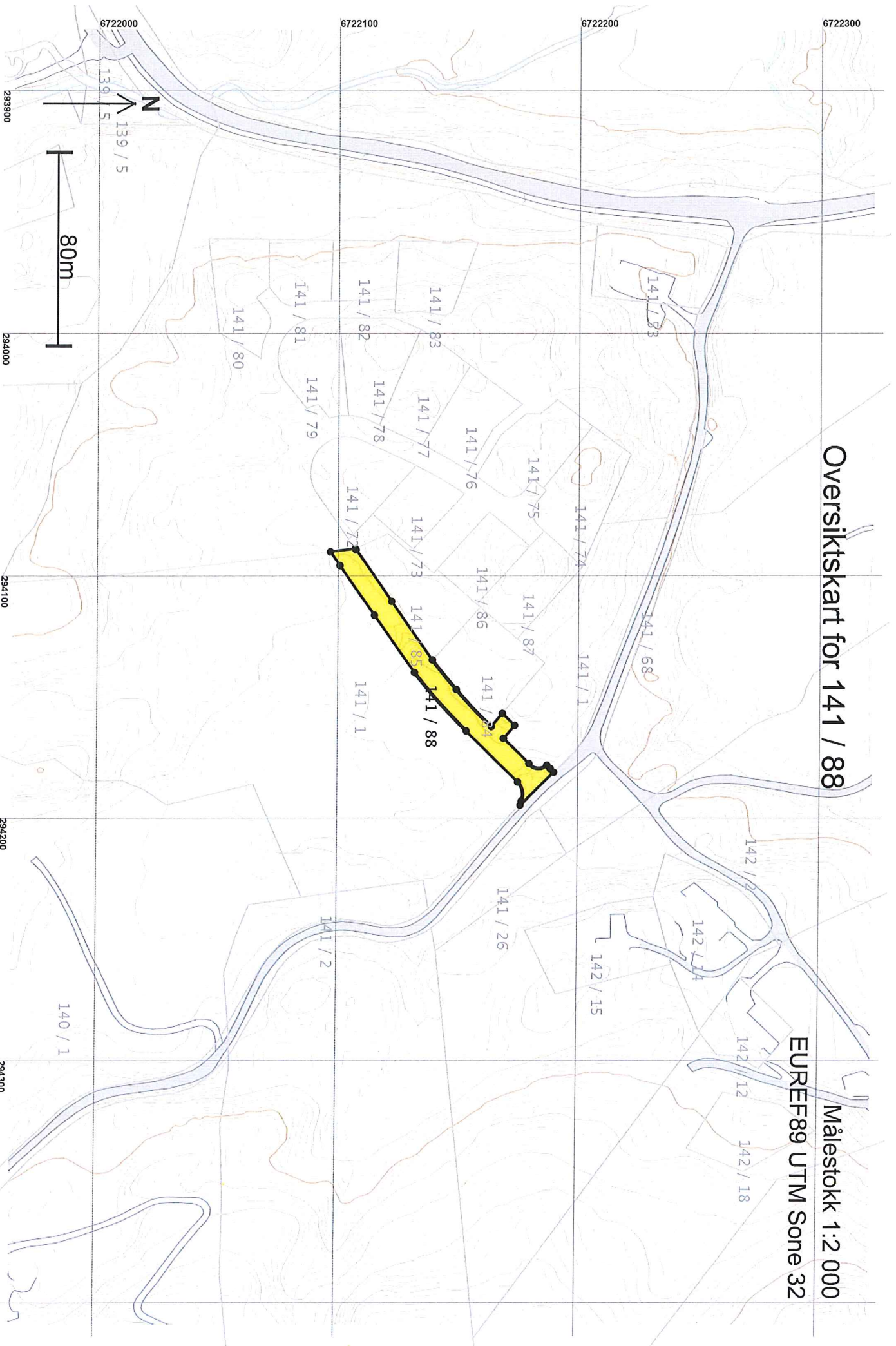

Teig 1 (Hovedteig)
141 / 88

Målestokk 1:1 000
EUREF89 UTM Sone 32

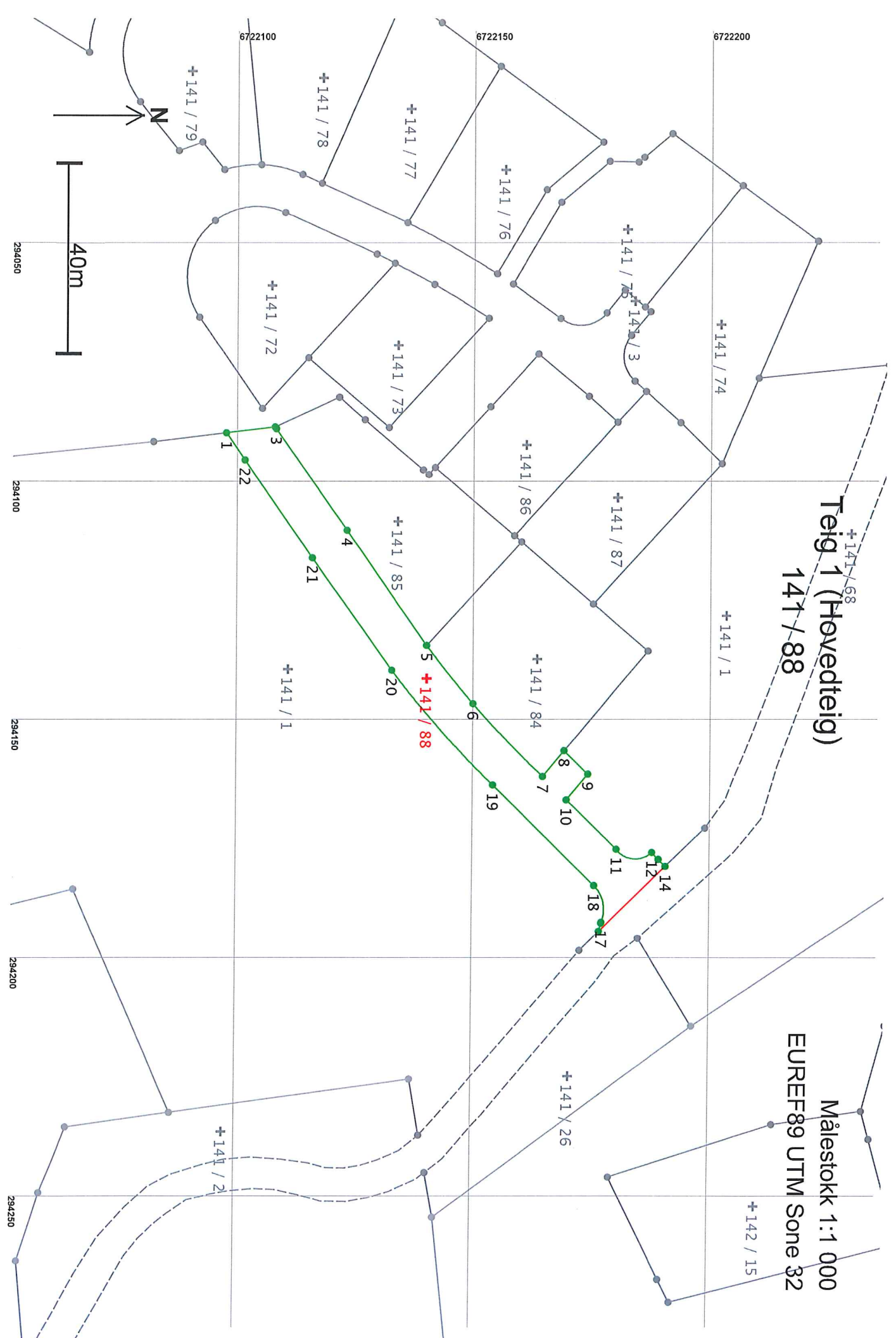

Areal og koordinater

Areal: 1 227,1

Arealmerknad:

Representasjonspunkt: Koordinatsystem: EUREF89 UTM Sone 32

Nord: 6722141

Øst: 294141

Grensepunkt / Grenselinje

Ytre avgrensing

Løpenr	Nord	Øst	Grensemerke nedsett i / Lengde Hjelpelinjetype	Målemetode	Nøyaktighet	Radius
1	6722098,64	294089,85	Ikke spesifisert Umerket 10,37 Ikke hjelpelinje	69 Beregnet	13	
2	6722108,94	294088,62	Ikke spesifisert Offentlig godkjent grensemerke 0,45 Ikke hjelpelinje	96 GPS Kinematisk (Real time kinematic)	13	
3	6722109,22	294088,98	Ikke spesifisert Offentlig godkjent grensemerke 26,00 Ikke hjelpelinje	96 GPS Kinematisk (Real time kinematic)	13	
4	6722124,16	294110,26	Ikke spesifisert Offentlig godkjent grensemerke 29,50 Ikke hjelpelinje	96 GPS Kinematisk (Real time kinematic)	13	
5	6722141,09	294134,41	Ikke spesifisert Offentlig godkjent grensemerke 15,71 Ikke hjelpelinje	96 GPS Kinematisk (Real time kinematic)	13	-194,50
6	6722150,94	294146,65	Ikke spesifisert Offentlig godkjent grensemerke 21,24 Ikke hjelpelinje	96 GPS Kinematisk (Real time kinematic)	13	-194,70
7	6722165,70	294161,90	Ikke spesifisert Offentlig godkjent grensemerke 7,02 Ikke hjelpelinje	96 GPS Kinematisk (Real time kinematic)	13	
8	6722170,22	294156,51	Ikke spesifisert Offentlig godkjent grensemerke 7,02 Ikke hjelpelinje	96 GPS Kinematisk (Real time kinematic)	13	
9	6722175,25	294161,41	Ikke spesifisert Offentlig godkjent grensemerke 7,02 Ikke hjelpelinje	96 GPS Kinematisk (Real time kinematic)	13	
10	6722170,73	294166,79	Ikke spesifisert Offentlig godkjent grensemerke 14,88 Ikke hjelpelinje	96 GPS Kinematisk (Real time kinematic)	13	
11	6722181,39	294177,18	Ikke spesifisert Offentlig godkjent grensemerke 8,46 Ikke hjelpelinje	96 GPS Kinematisk (Real time kinematic)	13	-5,00
12	6722188,84	294177,85	Ikke spesifisert Offentlig godkjent grensemerke 2,00 Ikke hjelpelinje	96 GPS Kinematisk (Real time kinematic)	13	
13	6722190,24	294179,29	Ikke spesifisert Offentlig godkjent grensemerke 2,06 Ikke hjelpelinje	96 GPS Kinematisk (Real time kinematic)	13	

Løpenr	Nord	Øst	Grensemerke nedsett i / Lengde	Grensepunkttype / Hjelpelinjetype	Målemetode	Nøyaktighet	Radius
14	6722191,67	294180,77		Ikke spesifisert Umerket 19,46 Ikke hjelpelinje	69 Beregnet	13	
15	6722177,75	294194,38		Ikke spesifisert Umerket 1,77 Ikke hjelpelinje	69 Beregnet	13	
16	6722178,22	294192,67		Ikke spesifisert Offentlig godkjent grensemerke 0,20 Ikke hjelpelinje	96 GPS kinematisk (Real time kinematic)	13	
17	6722178,28	294192,47		Ikke spesifisert Offentlig godkjent grensemerke 8,33 Ikke hjelpelinje	96 GPS kinematisk (Real time kinematic)	13	-7,00
18	6722176,68	294184,79		Ikke spesifisert Offentlig godkjent grensemerke 30,12 Ikke hjelpelinje	96 GPS kinematisk (Real time kinematic)	13	
19	6722155,20	294163,69		Ikke spesifisert Offentlig godkjent grensemerke 32,27 Ikke hjelpelinje	96 GPS kinematisk (Real time kinematic)	13	203,50
20	6722133,77	294139,61		Ikke spesifisert Offentlig godkjent grensemerke 29,01 Ikke hjelpelinje	96 GPS kinematisk (Real time kinematic)	13	
21	6722116,87	294116,03		Ikke spesifisert Offentlig godkjent grensemerke 25,00 Ikke hjelpelinje	96 GPS kinematisk (Real time kinematic)	13	
22	6722102,59	294095,51		Ikke spesifisert Offentlig godkjent grensemerke 6,91 Ikke hjelpelinje	96 GPS kinematisk (Real time kinematic)	13	