



For matrikkelenhet:

Kommune: **1263 - LINDÅS**
Gårdsnummer: **141**
Bruksnummer: **73**

Utskriftsdato/klokkeslett: 12.05.2017 kl. 07:11
Produsert av: Einar Rydland
Attestert av: Lindås kommune

Orientering om matrikelbrev

Matrikelbrevet er hjemlet i «Lov om eiendomsregistrering» (matrikkelova) av 17. juni 2005. Etter definisjonen i matrikkelovens § 3 d) er matrikelbrevet en attestert utskrift av matrikkelen som viser alle registrerte opplysninger om en matrikkelenhet ved oppgitt dato.

Om fullstendighet og nøyaktighet i matrikelbrevet

Matrikkelen ble etablert ved konvertering av data fra tidligere registre. Det kan variere hvor gode disse dataene er med hensyn på fullstendighet og nøyaktighet. I enkelte tilfeller kan grensepunkt og grenselinjer mangle helt eller delvis eller være feil registrert. Det kan også være feil og mangler ved registrert bygnings- og adresseinformasjon. Fullstendighet og stedfestingsnøyaktighet er generelt bedre innenfor enn utenfor tettbygd strøk. Vær oppmerksom på at for mange matrikkelenheter og bygg hefter usikkerhet ved arealet som oppgis.

For utfyllende informasjon: www.kartverket.no/matrikelbrev

Matrikkelenhet

Matrikkelenhetstype: Grunneiendom
Bruksnavn:
Etableringsdato: 09.05.2017
Skyld: 0
Er tinglyst: Ja
Har festeegrunner: Nei
Er seksjonert: Nei

Arealrapport

Tekst
Beregna areal for 141 / 73
Areal (m2) Kommentar
655,7

Eierforhold

Tinglyste eierforhold	Status	Føds.d./org.nr	Navn	Bruksenhet	Adresse	Andel
Hjemmelshaver		260638	KVAMME ASGEIR	SKARSVEGEN 185	5911 ALVERSUND	1 / 1

Forretninger

Forretningstype	Arsak til feilretting	Tinglysingsstatus	Tinglysingsdato	Forretningsdato	Matrikkelføringsdato	Signatur
Annen forretningstype			12.05.2017	12.05.2017	12.05.2017	12633ye
Oppmålingsforretning		Sendt til tinglysing	12.05.2017	12.05.2017	12.05.2017	12633ye
			Rolle	Matrikkelenhet	Arealendring	
			Avgiver	1263 - 141/3	-4 086,3	
			Mottaker	1263 - 141/89	4 086,3	
Annen forretningstype			09.05.2017	09.05.2017	09.05.2017	12633ye
			Rolle	Matrikkelenhet	Arealendring	
			Avgiver	1263 - 141/73	0	
Oppmålingsforretning		Tinglyst	10.05.2017	09.05.2017	09.05.2017	12633ye
			Rolle	Matrikkelenhet	Arealendring	
			Avgiver	1263 - 141/3	-655,7	
			Mottaker	1263 - 141/73	655,7	

Oversiktskart for 141 / 73

Målestokk 1:1 000
EUREF89 UTM Sone 32

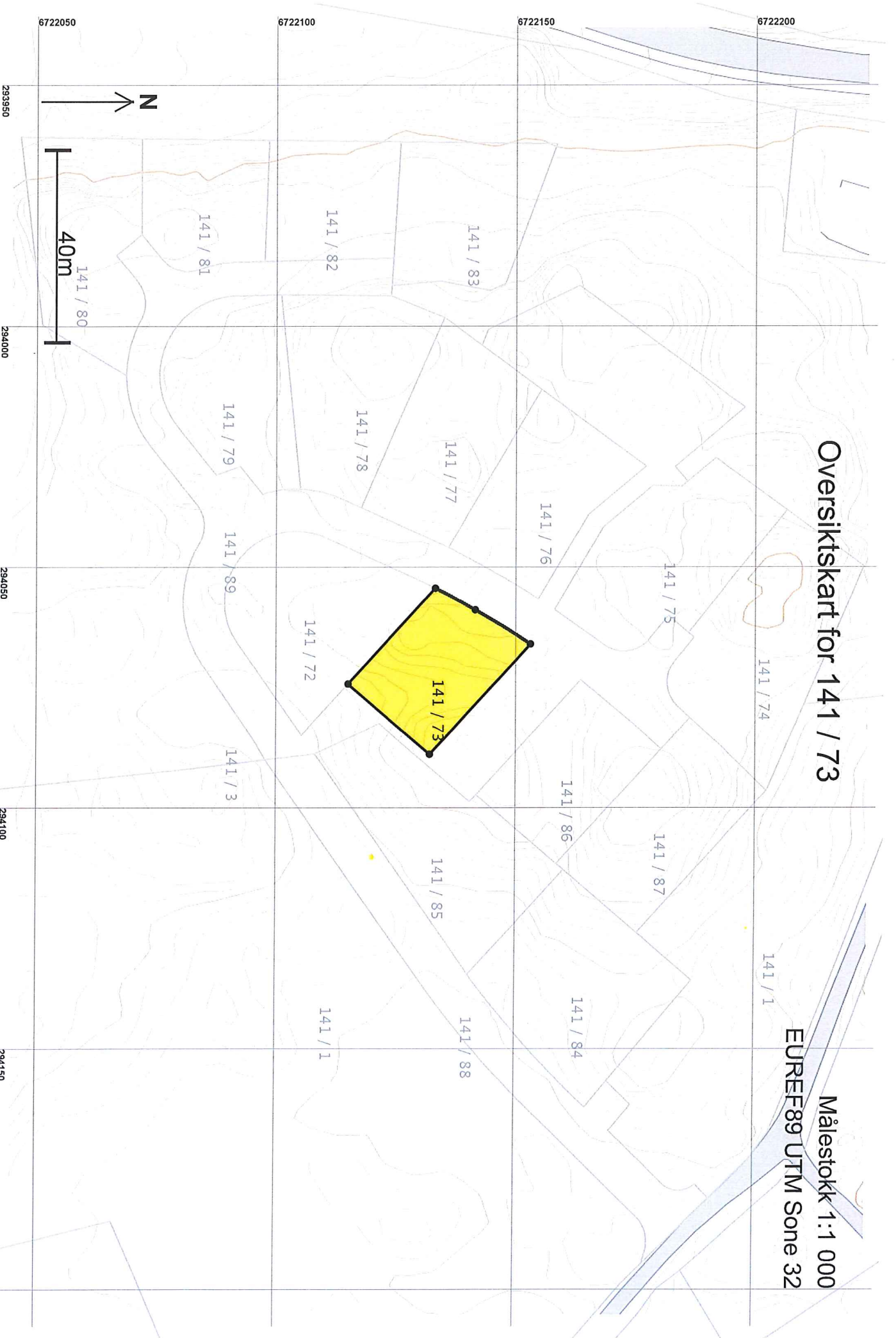

Teig 1 (Hovedteig)
141 / 73

Målestokk 1:250
EURFEF89 UTM Sone 32

+ 141 / 73

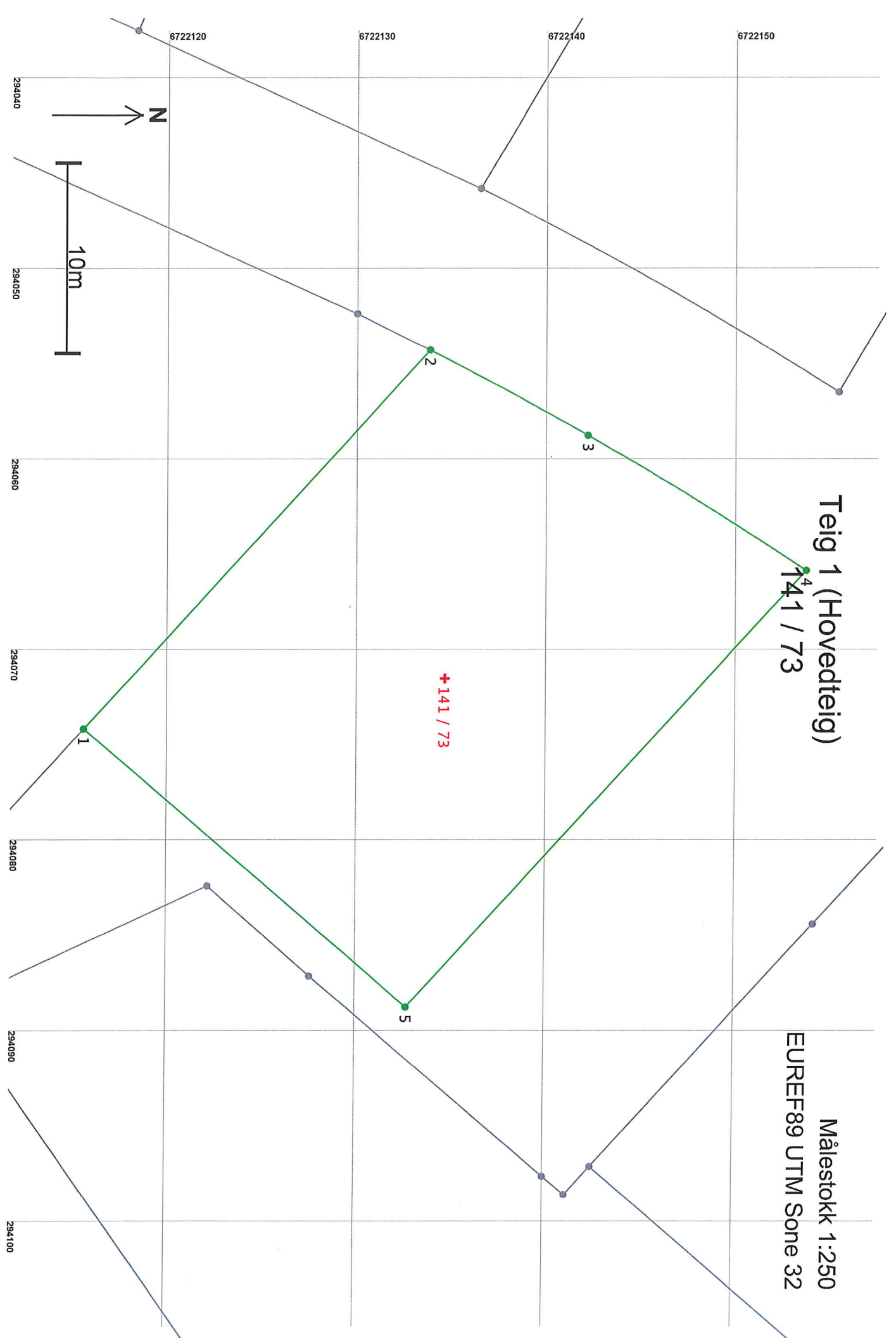

Areal og koordinater

Areal: 655,7

Arealmerknad:

Representasjonspunkt: Koordinatsystem: EUREF89 UTM Sone 32

Nord: 6722135

Øst: 294072

Grensepunkt / Grenselinje

Ytre avgrensing

Løpenr	Nord	Øst	Grensemerke nedsett i / Grensepunkttype / Lengde	Hjelpelinjetype	Målemetode	Nøyaktighet	Radius
1	6722115,89	294074,14	Ikke spesifisert	Offentlig godkjent grensemerke	96 GPS kinematisk (Real time kinematic)	13	
			26,93	Ikke hjelpelinje		14	
2	6722134,08	294054,28	Ikke spesifisert	Offentlig godkjent grensemerke	96 GPS kinematisk (Real time kinematic)	13	195,00
			9,46	Ikke hjelpelinje		14	
3	6722142,42	294058,76	Ikke spesifisert	Offentlig godkjent grensemerke	96 GPS kinematisk (Real time kinematic)	13	195,00
			13,52	Ikke hjelpelinje		14	
4	6722153,92	294065,84	Ikke spesifisert	Offentlig godkjent grensemerke	96 GPS kinematisk (Real time kinematic)	13	
			31,04	Ikke hjelpelinje		14	
5	6722132,96	294088,73	Ikke spesifisert	Offentlig godkjent grensemerke	96 GPS kinematisk (Real time kinematic)	13	
			22,45	Ikke hjelpelinje		14	



For matrikkelenhet:

Kommune: **1263 - LINDÅS**

Gårdsnummer: **141**

Bruksnummer: **73**

Utskriftsdato/klokkeslett: 10.05.2017 kl. 14:49

Produsert av: Einar Rydland

Attestert av: Lindås kommune

Orientering om matrikelbrev

Matrikelbrevet er hjemlet i «Lov om eigedomsregistrering» (matrikellova) av 17. juni 2005. Etter definisjonen i matrikellovens § 3 d) er matrikelbrevet en attestert utskrift av matrikkelen som viser alle registrerte opplysninger om en matrikkelenhet ved oppgitt dato.

Om fullstendighet og nøyaktighet i matrikelbrevet

Matrikkelen ble etablert ved konvertering av data fra tidligere registre. Det kan variere hvor gode disse dataene er med hensyn på fullstendighet og nøyaktighet. I enkelte tilfeller kan grensepunkt og grenselinjer mangle helt eller delvis eller være feil registrert. Det kan også være feil og mangler ved registrert bygnings- og adresseinformasjon. Fullstendighet og stedfestingsnøyaktighet er generelt bedre innenfor enn utenfor tettbygd strøk. Vær oppmerksom på at for mange matrikkelenheter og bygg hefter usikkerhet ved arealet som oppgis.

For utfyllende informasjon: www.kartverket.no/matrikelbrev

Matrikkelenhet

Matrikkelenhetstype: Grunneiendom

Bruksnavn:

09.05.2017

Etableringsdato:

0

Er tinglyst:

Ja

Har festegrunner:

Nei

Er seksjonert:

Nei

Arealrapport

Tekst

Beregna areal for 141 / 73

Areal (m2) Kommentar

655,7

Eierforhold

Tinglyste eierforhold

Rolle

Status

Hjemmelshaver

Føds.d./org.nr

260638

Navn

KVAMME ASGEIR

Bruksenhet

SKARSVEGEN 185

5911 ALVERSUND

Andel

1 / 1

Forretninger

Forretningstype

Annen forrethningstype

Arsak til feilretting

Tinglysingsstatus

Tinglysingsstatusdato

Forretningsdato

Matrikkelføringsdato

Signatur

10.05.2017 14.49

09.05.2017

09.05.2017

1263rye

1263rye

1263rye

Rolle

Avgiver

Matrikkelenhet

1263 - 141/73

Arealendring

0

Oppmålingsforretning

Tinglyst

10.05.2017

09.05.2017

09.05.2017

1263rye

Rolle

Avgiver

Matrikkelenhet

1263 - 141/3

Arealendring

-655,7

Mottaker

1263 - 141/73

655,7

Oversiktskart for 141 / 73

Målestokk 1:1 000
EUREF89 UTM Sone 32

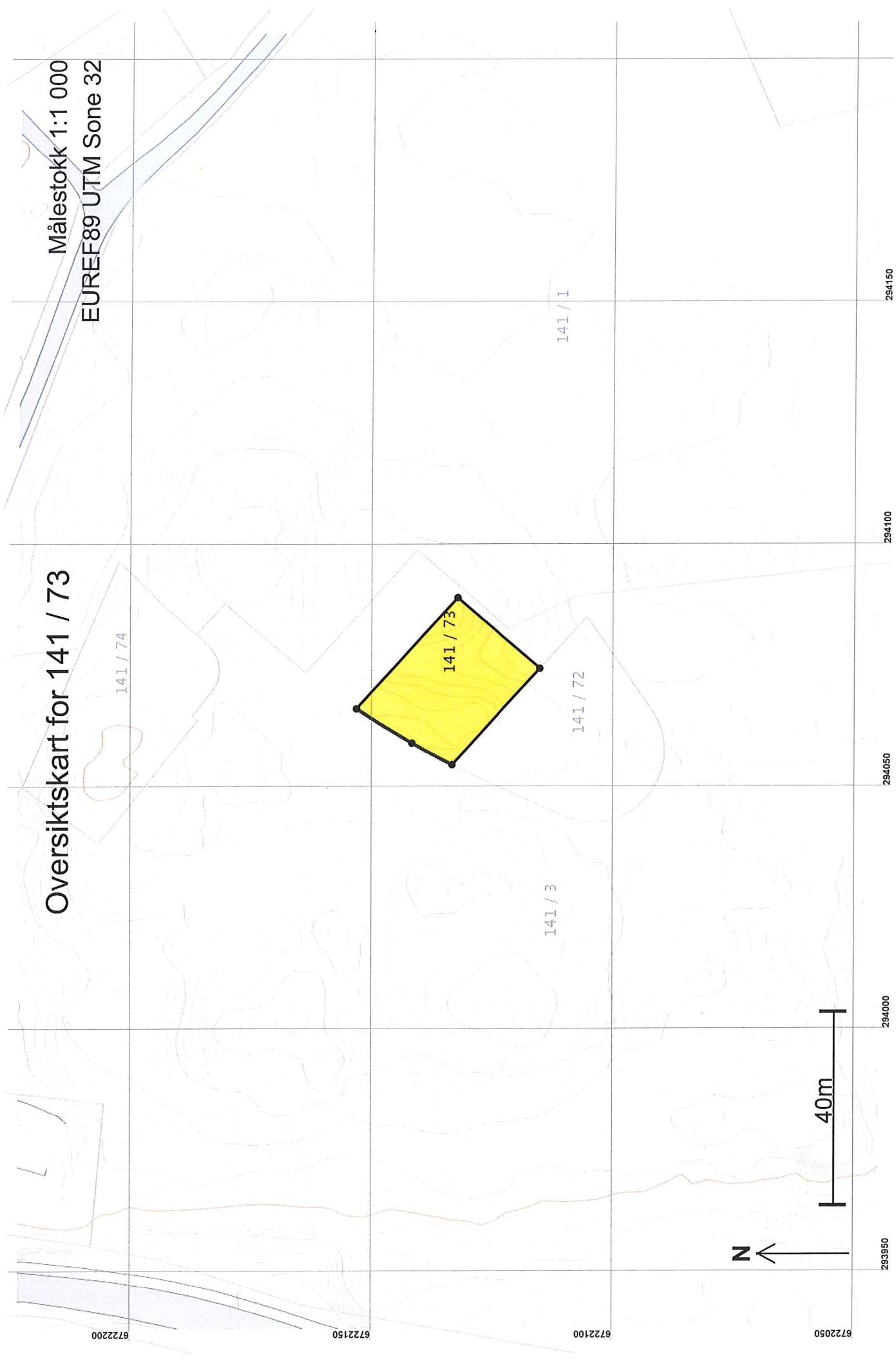

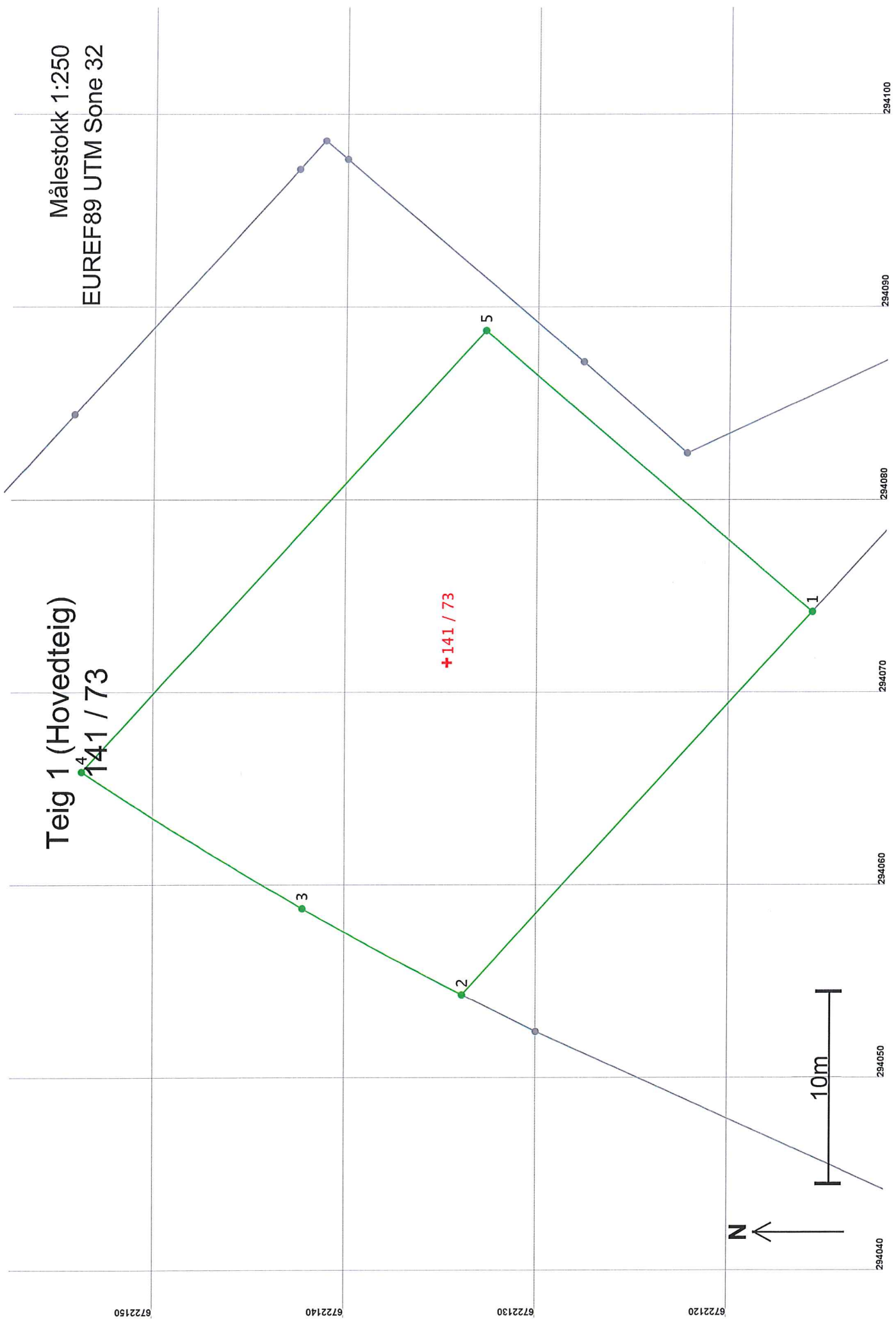

Areal og koordinater

Areal: 655,7

Arealmerknad:

Representasjonssystem: EUREF89 UTM Sone 32

Nord: 6722135

Øst: 294072

Grensepunkt / Grenselinje

Ytre avgrensing

Løpenr	Nord	Øst	Grensemerke nedsatt i / Lengde	Grensepunkttype / Hjelpelinjetype	Målemetode	Nøyaktighet	Radius
1	6722115,89	294074,14	Ikke spesifisert	Offentlig godkjent grensemerke	96 GPS kinematisk (Real time kinematic)	13	
2	6722134,08	294054,28	26,93	Ikke hjelpelinje		14	
3	6722142,42	294058,76	9,46	Ikke hjelpelinje		13	195,00
4	6722153,92	294065,84	13,52	Ikke hjelpelinje		14	
5	6722132,96	294088,73	31,04	Ikke hjelpelinje		13	
			22,45	Ikke hjelpelinje		14	