



For matrikkelenhet:

Kommune: 1263 - LINDÅS
Gårdsnummer: 141
Bruksnummer: 78

Utskriftsdato/klokkeslett: 12.05.2017 kl. 07:13
Produsert av: Einar Rydland
Attestert av: Lindås kommune

Orientering om matrikelbrev

Matrikelbrevet er hjemlet i «Lov om eigedomsregistrering» (matrikkelova) av 17. juni 2005. Etter definisjonen i matrikkelovens § 3 d) er matrikelbrevet en attestert utskrift av matrikkelen som viser alle registrerte opplysninger om en matrikkelenhet ved oppgitt dato.

Om fullstendighet og nøyaktighet i matrikelbrevet

Matrikkelen ble etablert ved konvertering av data fra tidligere registre. Det kan variere hvor gode disse dataene er med hensyn på fullstendighet og nøyaktighet. I enkelte tilfeller kan grensepunkt og grenselinjer mangle helt eller delvis eller være feil registrert. Det kan også være feil og mangler ved registrert bygnings- og adresseinformasjon. Fullstendighet og stedfestingsnøyaktighet er generelt bedre innenfor enn utenfor tettbygd strøk. Vær oppmerksom på at for mange matrikkelenheter og bygg hefter usikkerhet ved arealet som oppgis.

For utfyllende informasjon: www.kartverket.no/matrikelbrev

Matrikkelenhet

Matrikkelenhetstype: Grunneiendom
Bruksnavn:
Etableringsdato: 10.05.2017
Skylt: 0
Er tinglyst: Ja
Har festenummer: Nei
Er seksjonert: Nei

Arealrapport

Tekst
Beregna areal for 141 / 78
Areal (m2) 1 005,9
Kommentar

Eierforhold

Tinglyste eierforhold						
Rolle	Status	Føds.d./org.nr	Navn	Bruksenhet	Adresse	Andel
Hjemmelshaver		260638	KVAMME ASGEIR		SKARSVEGEN 185 5911 ALVERSUND	1 / 1

Forretninger

Forretningstype	Arsak til feilretting	Tinglysingsstatus	Tinglysingsdato	Forretningsdato	Matrikkelføringsdato	Signatur
Annen forretningstype			12.05.2017	12.05.2017	12.05.2017	1263ye
Oppmålingsforretning		Sendt til tinglysing	12.05.2017	12.05.2017	12.05.2017	1263ye
			Rolle			Matrikkelenhet
			Avgiver			1263 - 141/3
			Mottaker			1263 - 141/89
Oppmålingsforretning		Tinglyst	11.05.2017	10.05.2017	10.05.2017	1263ye
			Rolle			Matrikkelenhet
			Avgiver			1263 - 141/3
			Mottaker			1263 - 141/79
Oppmålingsforretning		Tinglyst	11.05.2017	10.05.2017	10.05.2017	1263ye
			Rolle			Matrikkelenhet
			Avgiver			1263 - 141/3
			Mottaker			1263 - 141/78

Oversiktskart for 141 / 78

Målestokk 1:1 000
EUREF89 UTM Sone 32

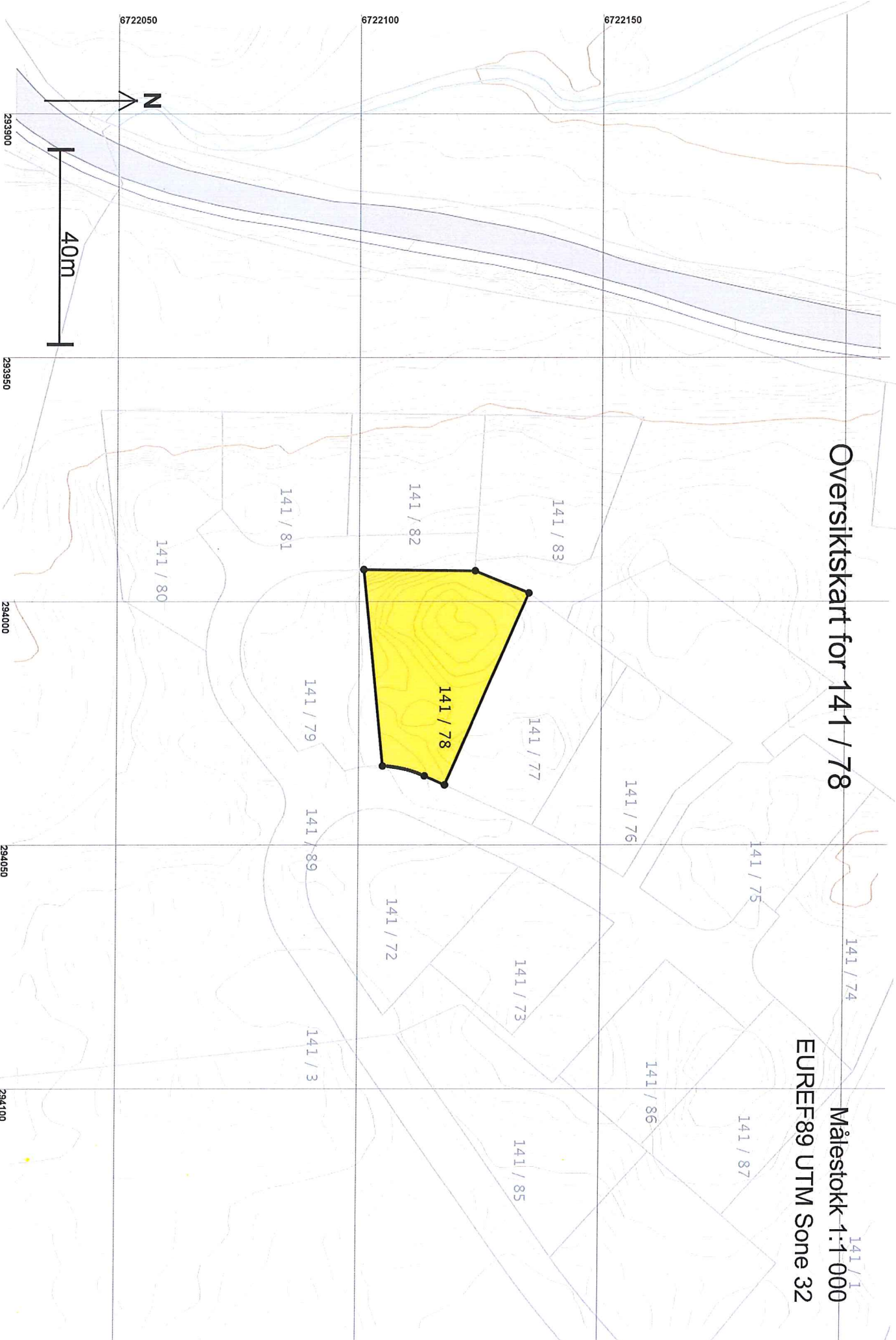

Teig 1 (Hovedteig) 141 / 78

+141 / 77

Målestokk 1:250
EUREF89 UTM Sone 32

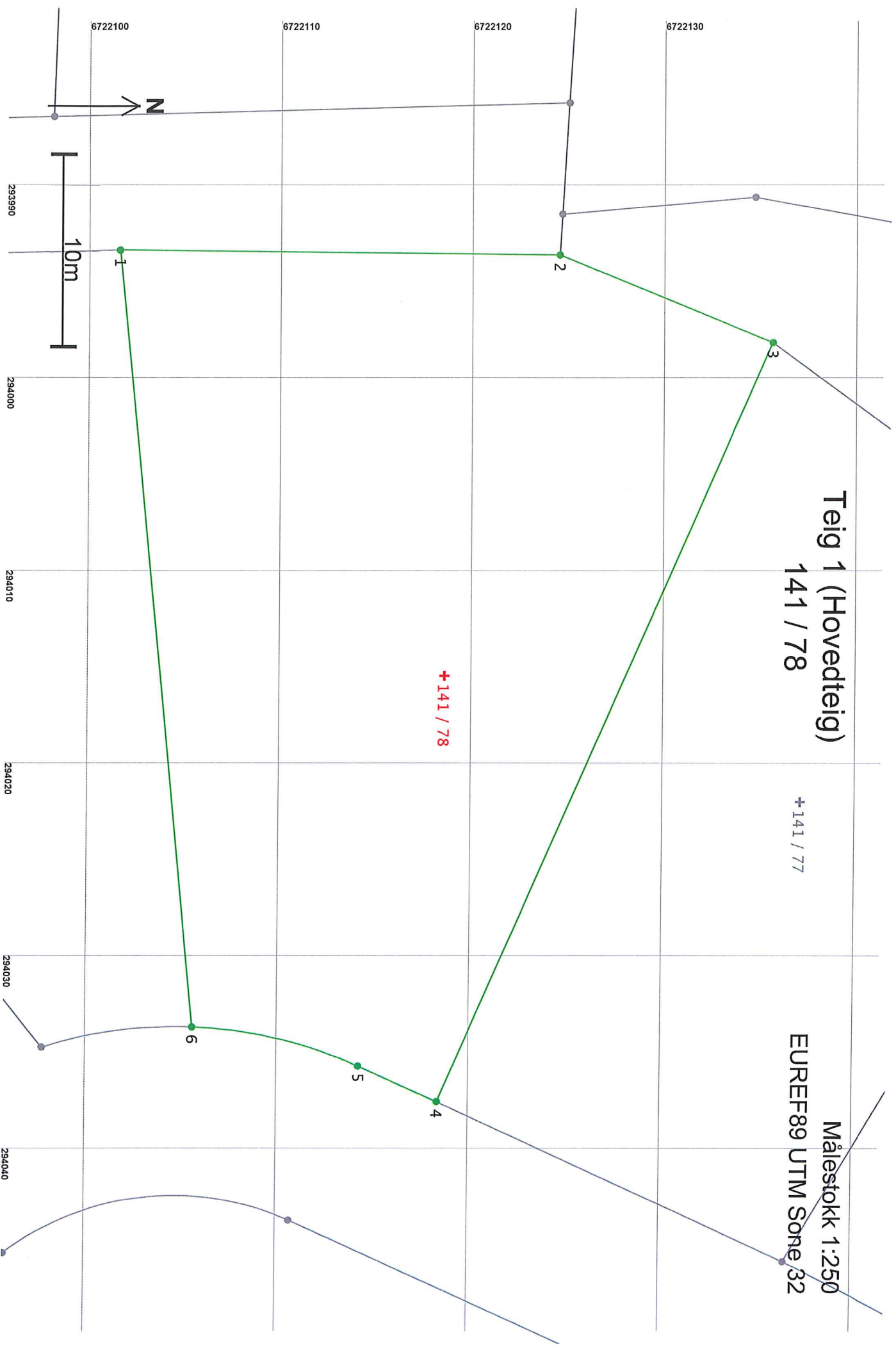

Areal og koordinater

Areal: 1 005,9

Arealmerknad:

Representasjonspunkt: Koordinatsystem: EUREF89 UTM Sone 32

Nord: 6722119

Øst: 294015

Grensepunkt / Grenselinje

Ytre avgrensing

Løpenr	Nord	Øst	Grensemerke nedsett i / Grensepunkttype / Lengde	Hjelpelinjetype	Målemetode	Nøyaktighet	Radius
1	6722101,81	293993,38	Ikke spesifisert	Offentlig godkjent grensemerke	96 GPS kinematisk (Real time kinematic)	13	
			22,95	Ikke hjelpelinje		14	
2	6722124,76	293993,63	Ikke spesifisert	Offentlig godkjent grensemerke	96 GPS kinematisk (Real time kinematic)	13	
			12,00	Ikke hjelpelinje		14	
3	6722135,87	293998,18	Ikke spesifisert	Offentlig godkjent grensemerke	96 GPS kinematisk (Real time kinematic)	13	
			42,98	Ikke hjelpelinje		14	
4	6722118,61	294037,54	Ikke spesifisert	Offentlig godkjent grensemerke	96 GPS kinematisk (Real time kinematic)	13	
			4,51	Ikke hjelpelinje		14	
5	6722114,49	294035,70	Ikke spesifisert	Offentlig godkjent grensemerke	96 GPS kinematisk (Real time kinematic)	13	-23,40
			8,95	Ikke hjelpelinje		14	
6	6722105,83	294033,68	Ikke spesifisert	Offentlig godkjent grensemerke	96 GPS kinematisk (Real time kinematic)	13	
			40,49	Ikke hjelpelinje		14	