



For matrikkelenhet:

Kommune: 1263 - LINDÅS
Gårdsnummer: 141
Bruksnummer: 83

Utskriftsdato/klokkeslett: 12.05.2017 Kl. 07:25
Produsert av: Einar Rydland
Attestert av: Lindås kommune

Orientering om matrikelbrev

Matrikelbrevet er hjemlet i «Lov om eigedomsregistrering» (matrikellova) av 17. juni 2005. Etter definisjonen i matrikellovens § 3 d) er matrikelbrevet en attestert utskrift av matrikkelen som viser alle registrerte opplysninger om en matrikkelenhet ved oppgitt dato.

Om fullstendighet og nøyaktighet i matrikelbrevet

Matrikkelen ble etablert ved konvertering av data fra tidligere registre. Det kan variere hvor gode disse dataene er med hensyn på fullstendighet og nøyaktighet. I enkelte tilfeller kan grensepunkt og grenselinjer mangle helt eller delvis eller være feil registrert. Det kan også være feil og mangler ved registrert bygnings- og adresseinformasjon. Fullstendighet og stedfestingsnøyaktighet er generelt bedre innenfor enn utenfor tettbygd strøk. Vær oppmerksom på at for mange matrikkelenheter og bygg hefter usikkerhet ved arealet som oppgis.

For utfyllende informasjon: www.kartverket.no/matrikelbrev

Matrikkelenhet

Matrikkelenhetstype: Grunneiendom
Bruksnavn:
Etableringsdato: 10.05.2017
Skylid: 0
Er tinglyst: Ja
Har festegrønner: Nei
Er seksjonert: Nei

Arealrapport

Tekst
Beregna areal for 141 / 83
Areal (m2) 827,1
Kommentar

Eierforhold

Tinglyste eierforhold	Status	Føds.d./org.nr	Navn	Bruksenhet	Adresse	Andel
Hjemmelshaver		260638	KVAMME ASGEIR		SKARSVEGEN 185 5911 ALVERSUND	1 / 1

Forretninger

Forretningstype	Arsak til feilretting	Tinglysingsstatus	Tinglysingsdato	Forretningsdato	Matrikkelføringsdato	Signatur
Annen forretningstype			12.05.2017	12.05.2017	12.05.2017	1263rye
			Rolle	Matrikkelenhet	Arealendring	
			Avgiver	1263 - 141/83	0	
Annen forretningstype			12.05.2017	12.05.2017	12.05.2017	1263rye
Opptømningsforretning			12.05.2017	12.05.2017	12.05.2017	1263rye
			Rolle	Matrikkelenhet	Arealendring	
			Avgiver	1263 - 141/3	-4 086,3	
			Mottaker	1263 - 141/89	4 086,3	
Opptømningsforretning			11.05.2017	10.05.2017	10.05.2017	1263rye
			Rolle	Matrikkelenhet	Arealendring	
			Avgiver	1263 - 141/3	-827	
			Mottaker	1263 - 141/83	827,1	

Mmr vann mangler

Oversiktskart for 141 / 83

Målestokk 1:1 000
EUREF89 UTM Sone 32

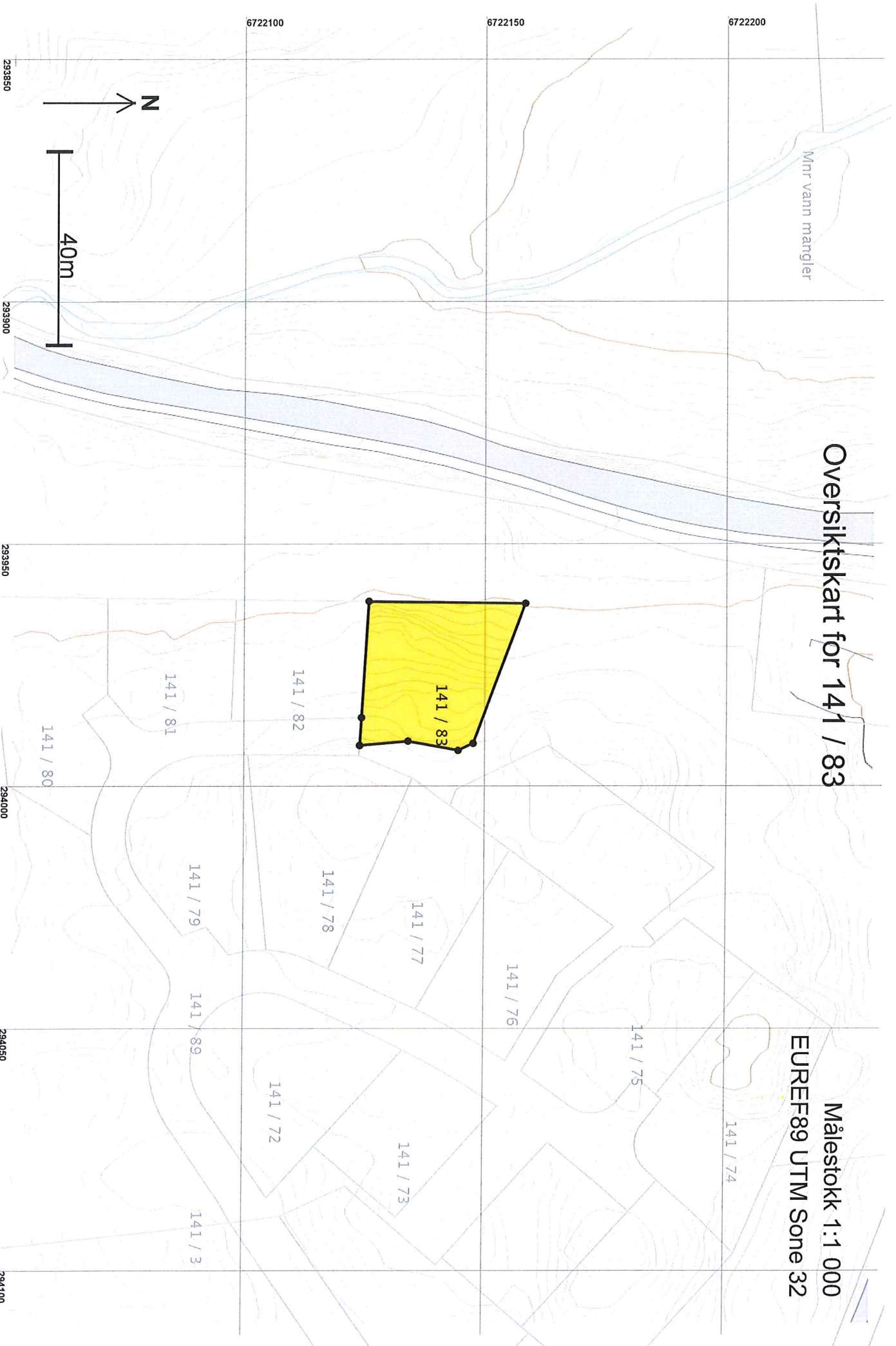

Teig 1 (Hovedteig) 141 / 83

Målestokk 1:250
EUREF89 UTM Some 32

+141 / 83

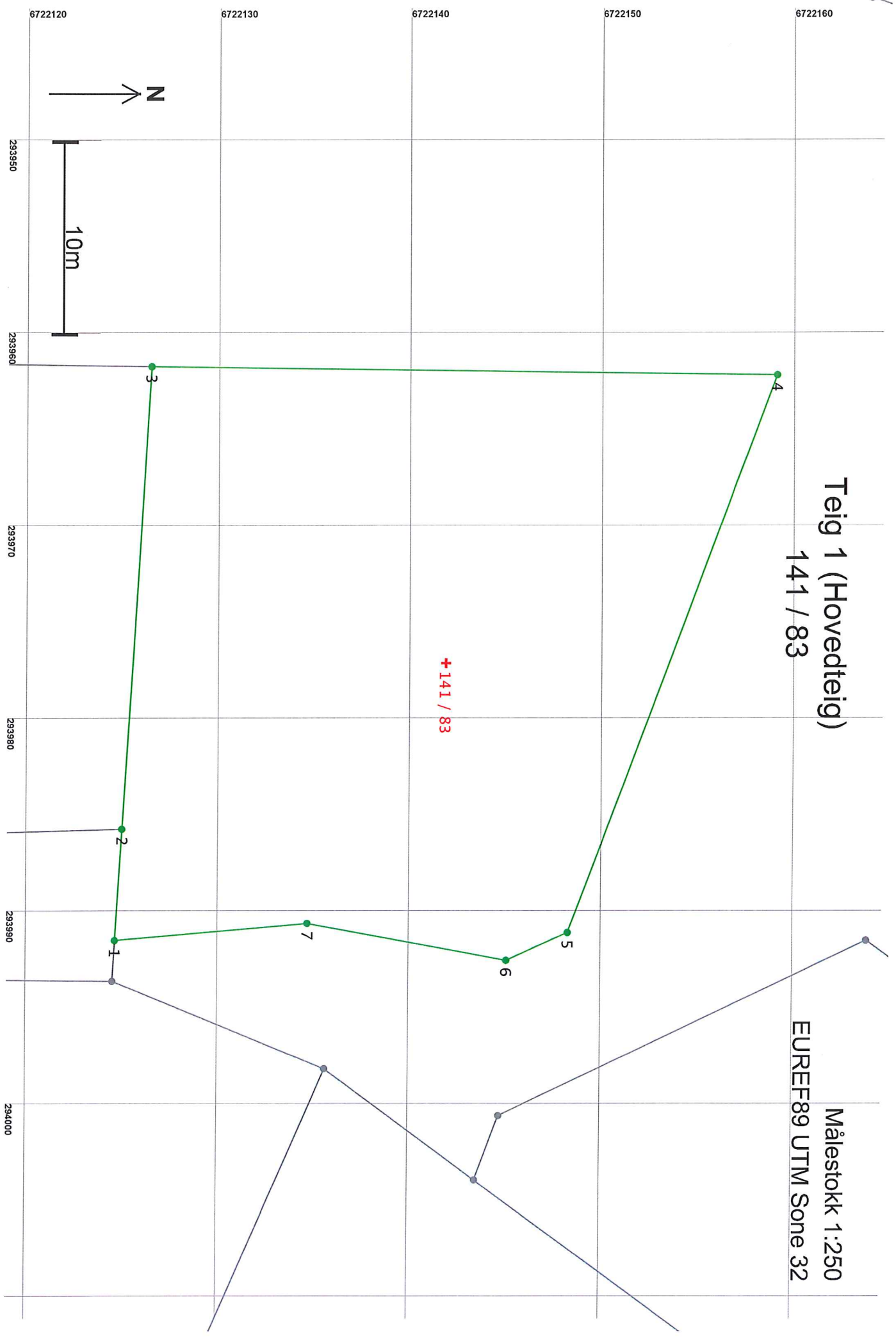

Areal og koordinater

Areal: 827,1

Arealmerknad:

Representasjonspunkt: Koordinatsystem: EUREF89 UTM Sone 32

Nord: 6722142

Øst: 293977

Grensepunkt / Grenselinje

Ytre avgrensing

Løpnr	Nord	Øst	Grensemerke nedsett i / Lengde	Grensepunkttype / Hjelpelinjetype	Målemetode	Nøyaktighet	Radius
1	6722124,89	293991,52	Ikke spesifisert	Offentlig godkjent grensemerke	96 GPS kinematisk (Real time kinematic)	13	
			5,78	Ikke hjelpelinje		14	
2	6722125,24	293985,75	Ikke spesifisert	Offentlig godkjent grensemerke	96 GPS kinematisk (Real time kinematic)	13	
			24,04	Ikke hjelpelinje		14	
3	6722126,70	293961,76	Ikke spesifisert	Offentlig godkjent grensemerke	96 GPS kinematisk (Real time kinematic)	13	
			32,61	Ikke hjelpelinje		14	
4	6722159,30	293962,20	Ikke spesifisert	Offentlig godkjent grensemerke	96 GPS kinematisk (Real time kinematic)	13	
			30,86	Ikke hjelpelinje		14	
5	6722148,52	293991,12	Ikke spesifisert	Offentlig godkjent grensemerke	96 GPS kinematisk (Real time kinematic)	13	
			3,49	Ikke hjelpelinje		14	
6	6722145,34	293992,55	Ikke spesifisert	Offentlig godkjent grensemerke	96 GPS kinematisk (Real time kinematic)	13	
			10,58	Ikke hjelpelinje		14	
7	6722134,93	293990,64	Ikke spesifisert	Offentlig godkjent grensemerke	96 GPS kinematisk (Real time kinematic)	13	
			10,08	Ikke hjelpelinje		14	