

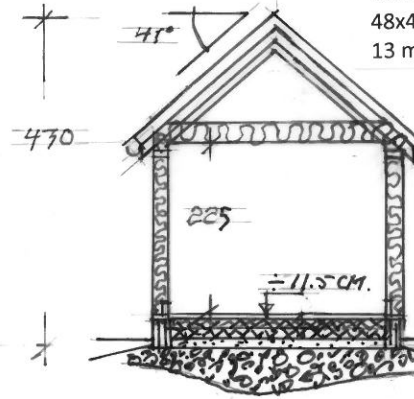

Tak:
 Uglaserte teglpanner.
 Lekter og lekter.
 D-papp.
 15 mm sutak.
 148x48 sperr.

Himling:
 Vindsperre.
 48x198 mm m. Glava.
 Dampsperre.
 48x48 mm m. Glava
 13 mm gipspl.



Yttervegg:
 Suet liggende kledning
 1" utlekting.
 13 mm utv. gips.
 48x148 mm. m. Glava
 Dampsperre.
 48x48 mm m. Glava
 Baderomsplater.

Gulv:
 Skifer.
 Radon-/våtroms-membran.
 8 cm armert påstøp
 m. varmekabler.
 20 cm isopor.
 Pukk/singel på avgravet fjell.

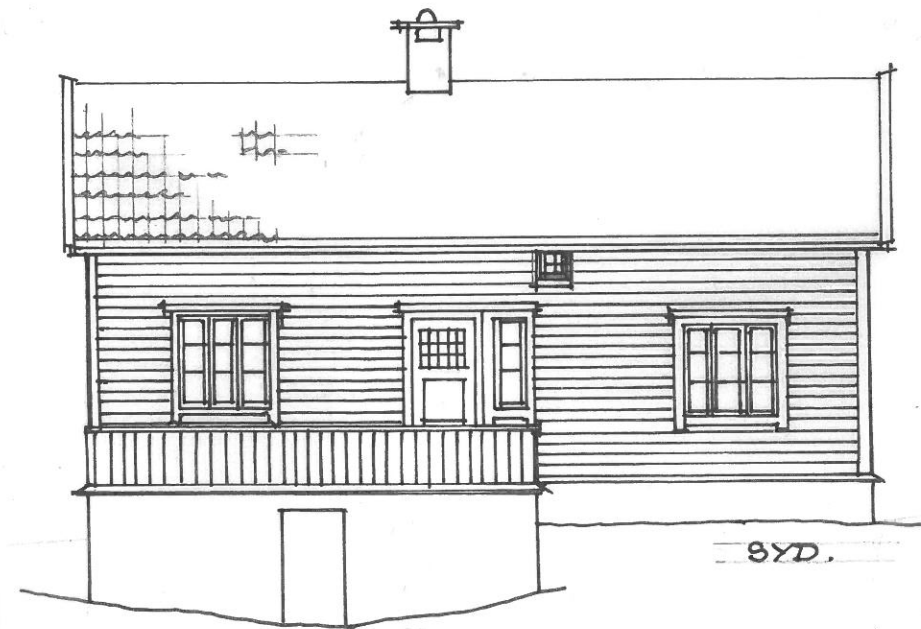
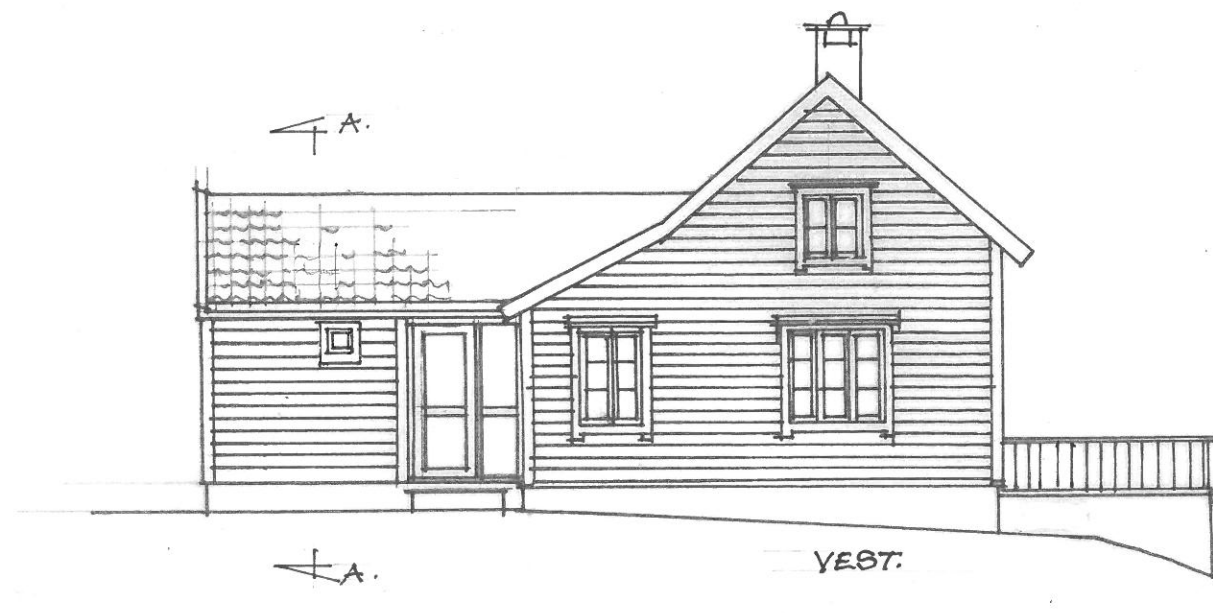

TUA. Gnr.239, bnr.15. Lindås kommune.
Tilbygg for nytt badehus og nytt uthus.

Sivilarkitekt Einar Mørk mnal. Bredsgården Bryggen, 5003 Bergen Tlf. 41087748. einar@stiftelsenbryggen.no	Tegn. nr. TUA-05.	Kontrollert av: E.Mørk Dato: 21.06.16.
	Mål: 1:100	Tegnet av: E.Mørk Dato: 21.06.16.
Fasader av hovedhus og tilbygg etter tilbygg.		

REV. TEI. ST.	DATO.
A. FUNDAM. BAD. VEGG. TAK, FURUDAM.	02.03.17EIM.
B. PÅTEGNING AV TAKJUNKEL BAD	03.04.17EIM.