



Statens vegvesen

Særskilt vedtak og betingelser for arbeidet

Plan nr.:	N7212-2017	Sak/Sveis nr.:	17/14	Vedtak nr.:	N7212-2017-REV1
Veg nr.:	Fv. 402	fra Hp/km:	02 / 4,240	til Hp/km:	02 / 4,450
Strekning:	Seim-Liermarke ved Liermarke			Sted:	Lurevegen
Arbeid som skal utføres: Etablering av fundament for rekkverk					
Arbeidet utføres i perioden					
Fra dato:	9	mai	2017	Til dato:	23 juni 2017
Annet: Arb i tida man - fre kl 07.00 - 19.00. (Ikke arb 17.05.2017).					

Region:	Vest	Region (2):	Velg
Avdeling:	Hordaland	Avd. (2):	Velg
		Avd. (3):	Velg
Seksjon:	Vegseksjon Nord-, Midt- og Sunnhordland	Telefon:	95 845 124
		Faks:	
Adresse:		e-post:	nordhordland.arbeidsvarsling@vegvesen.no

Med hjemmel i skiltforskrift av 7. oktober 2005 nr 1219 §§ 26, 28, 30 og 32 og vegtrafikkloven §7 treffes vedtak om bruk av følgende trafikkregulerende skilt/lyssignaler/dirigering/oppmerking i samsvar med vedlagte skisse:

Fartsgrenseskilt (362.x).....	<input type="checkbox"/>	Andre trafikkregulerende tiltak	<input type="checkbox"/>	Trafikksignal (skyttel).....	<input type="checkbox"/>
<input type="checkbox"/> 30	<input type="checkbox"/> 40	<input checked="" type="checkbox"/> 50	<input type="checkbox"/> 60	<input type="checkbox"/> 70	<input type="checkbox"/> 80
<input type="checkbox"/> 90	Vegen kan i perioder bli stengt i		Manuell dirigering.....		<input type="checkbox"/>
	inntil 15.min.		Vegstengning.....		<input type="checkbox"/>

Betingelser for arbeidet:

- Arbeidet skal varsles som vist på vedlagte arbeidsvarslingsplan, datert: **30.05.2017**
- Bestemmelsene i skiltforskriften og håndbok 051 "Arbeid på og ved veg" gjelder for arbeidet
- Ansvarlig for gjennomføring og oppfølging (kryss av):

Statens vegvesen.....	<input checked="" type="checkbox"/>	⇒	Byggeleder: Øystein Hagesæther
Annen offentlig etat.....	<input type="checkbox"/>	⇒	Angi hvilken: _____
Entreprenør.....	<input checked="" type="checkbox"/>	⇒	Prezis Vegdrift AS, Nordhordland
- Ansvarshavende: **Kenneth Hermansen** Tlf./e-post: **45204765**
 Stedsansvarlig(e): **Bjørn Harald Lavik** Tlf./e-post: **90914785**
- Loggbok skal alltid føres, og returneres fylkesavdeling: **Hordaland**
- Lede-/følgebil
- Følgende skal varsles/informeres om arbeidet (kryss av):

Politi.....	<input checked="" type="checkbox"/>	Brannvesen.....	<input checked="" type="checkbox"/>	Ambulanse/lege.....	<input checked="" type="checkbox"/>
Vegtrafikkentralen.....	<input checked="" type="checkbox"/>				
Skole.....	<input type="checkbox"/>	⇒	Angi hvilke(n): _____		
Kollektivselskap.....	<input checked="" type="checkbox"/>	⇒	Angi hvilke(t): Nobina		
Radio, presse m.m.....	<input type="checkbox"/>	⇒	Angi hvem: _____		
Andre.....	<input type="checkbox"/>	⇒	Angi hvem: _____		
- Tillatelser:

Gravetillatelse.....	<input type="checkbox"/>	Arbeidstillatelse.....	<input checked="" type="checkbox"/>
----------------------	--------------------------	------------------------	-------------------------------------

 NB: Se vedlagte vilkår for gravetillatelsen
- Kopi av all dokumentasjon som inngår i arbeidsvarslingsplanen skal oppbevares på arbeidsstedet.
- Spesielle vilkår/betingelser:

<u>Ved arbeid (personer) inntil veg (i vegens sikkerhetssone) må det merkes og sikres ihh HB N301/101.</u>
<u>Ta hensyn til rutetider buss ifm støping. (korte stengninger i inntil 15 min.). Ta hensyn til myke trafikanter.</u>
<u>Ta hensyn til siktsoner ifm skiltplassering.</u>

NB: Politiet og ansvarshavende skal ha kopi av blanketten.

Bergen

30.05.2017

Sted

Dato

Statens vegvesen

A. Løvteit
Arve Løvteit

Sign. (etter fullmakt)



Statens vegvesen

Plan for varsling og sikring av vegarbeide

Plan nr.:	N7212-2017	Sak/Sveis nr:	17/14	Vedtak nr.:	N7212-2017-REV1
Veg nr.:	Fv. 402	fra Hp/km:	02 / 4,240	til Hp/km:	02 / 4,450
Strekning:	Seim-Liermarke ved Liermarke			Sted:	Lurevegen
Arbeid som skal utføres:	Etablering av fundament for rekkverk				
Entreprenør:	Presis Vegdrift AS, Nordhordland				
Adresse:	Kvassnesvegen 32		5914 Isdalstø		
Ansvarshavende:	Kenneth Hermansen			Tlf./e-post:	45204765
Stedsansvarlig(e):	Bjørn Harald Lavik			Tlf./e-post:	90914785
Arbeidet utføres	fra dato:	9 mai	2017	Til dato:	23 juni 2017

Underskrevet plan er vedtak med hjemmel i skiltforskriftens §29 og §30. Særskilt vedtak for trafikkregulerende tiltak skal vedlegges.

Varslingsmateriell:

	Skilt nr.:	Ant.:
	110	2
	106.1	2
	362.50	6
	364.50	2
	802	2
	906V/H	et behov
	Godkj sikr	et behov
	149 KØ	v/ behov

Merknader:

Arbeidstid 07:00-19:00, mandag til
Arbeidet foregår på siden av vege.

Det er kun ifm av- og påkjøring til
arbeidsstedet det er nødvendig å
seg i vegbanen i korte perioder.

Dersom sone med redusert
blir lengre enn 250m skal
repeteres med max avstand 250m.
(Max skiltavstand er 250 m.).

**Dersom forsvarlig skal alle 362-skilt
blendes etter hvert skift.**

Blankettfordeling:

- Statens vegvesen
- Entreprenør
- Ansvarshavende
- Politiet
- Lindås kommune

Skisse:

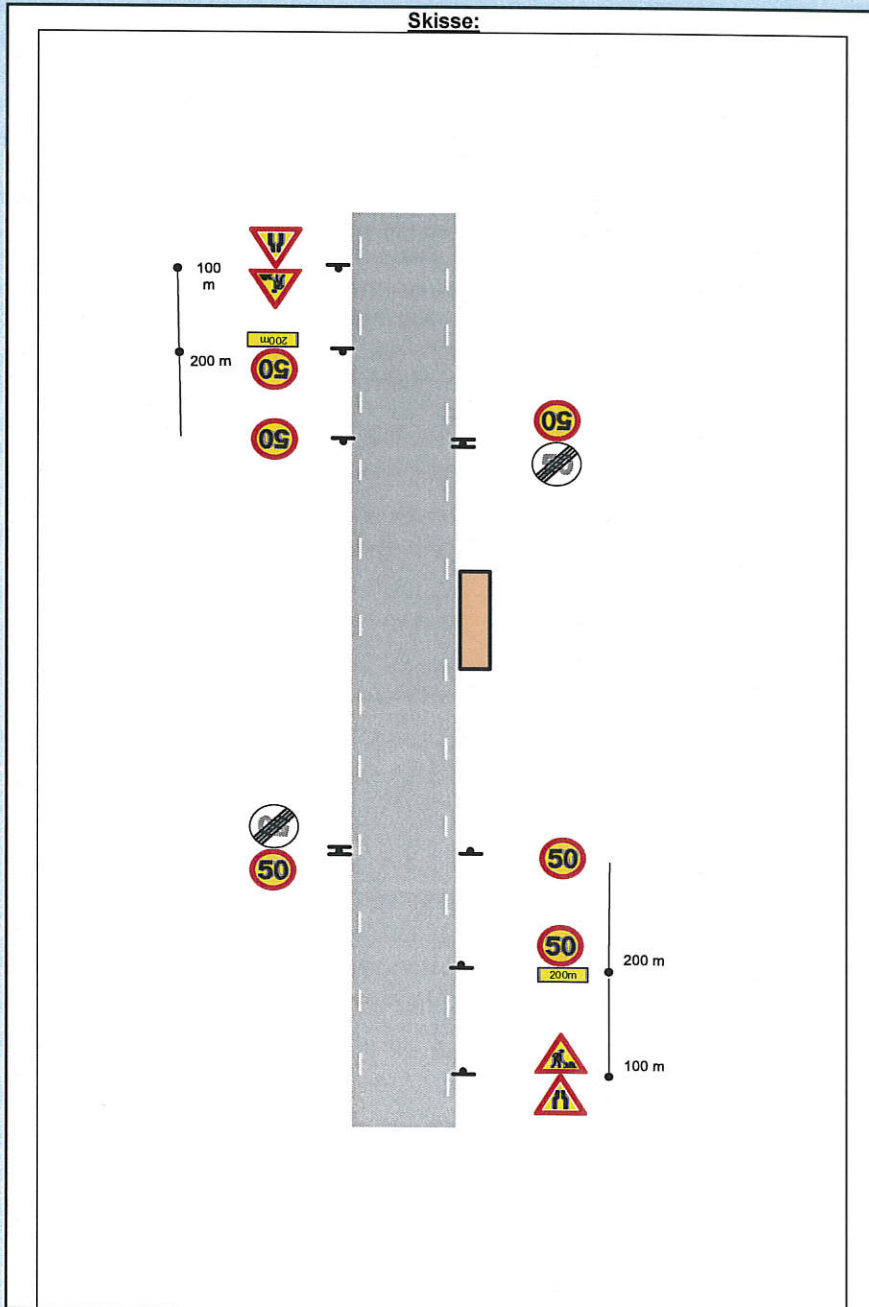

Statens vegvesen

Fylles ut av skiltmyndigheten:

Bergen

30.05.2017

Sted

Dato

Arve Løvteit
Sign. (etter fullmakt)



Statens vegvesen

Enkel risikovurdering av arbeide på eller ved veg

Plan nr.: N7212-2017	Sak/Sveis nr: 17/14	Vedtak nr.: N7212-2017-REV1
Veg nr.: Fv. 402	fra Hp/km: 02 / 4,240	til Hp/km: 02 / 4,450
Strekning: Seim-Liermarke ved Liermarke	Sted: Lurevegen	
Arbeid som skal utføres: Etablering av Fundament for rekkverk		
Ansvarshavende: Kenneth Hermansen	Tlf./e-post: 45204765	
Entreprenør: Presis Vegdrift AS, Nordhordland	Adresse: Kvassnesvegen 32	
Arbeidet utføres i perioden		5914 Isdalstø
Fra dato: 9 mai 2017	Til dato: 23 juni 2017	E-post: kenneth.hermansen@presisvegdrift.no

En risikovurdering er en vurdering av hva som kan gå galt, hva som kan gjøres for å hindre det og hvordan en kan redusere konsekvensene dersom noe skjer.

- Tre enkle spørsmål er kjernen i risikovurderingen:
- Hva kan gå galt?
 - Hva kan vi gjøre for å hindre dette?
 - Hva kan vi gjøre for å redusere konsekvensene dersom det skjer?

Forhold som kan medføre risiko for ulykke:	Sannsynlighet:	Konsekvens:	Prioritet:
	Sett inn verdi for :	Sett inn verdi for :	(= produktet)
Forhold nr.:	Stor: 1	Stor: 1	
↓ Beskrivelse:	Middels: 2	Middels: 2	
	Liten: 3	Liten: 3	
Eks.: Byggegrøp 1 m dyp umiddelbart inntil kjørebane	1	2	2
1: Påkjørsel ved utsetting av arbeidsvarsling.	2	1	2
2: Påkjørsel av arbeidere av passerende kjøretøy	2	1	2
3: Påkjørsel av maskiner av passerende kjøretøy	2	2	4
4: Fare for utrasing av masser	2	2	4
5:			0
6:			0
7:			0
8:			0
9:			0
10:			0
11:			0

Forhold nr.:

↓ Tiltak for å forhindre at ulykker skjer / reduserer konsekvensene av en ulykke:

- Spesielt oppmerksom ved utsetting av varslingsmateriell
- Varsling iht. plan. Nedsatt fart.
- Som 2. Alle maskiner og kjøretøy har gul blink med 360 gr visning.
- Oppmersom og aktpågiven ved arbeid i skråning
-
-
-
-
-
-
-

Merknader:

Arbeidet utføres mellom 07:00 og 19:00 mandag til fredag (med unntak 17Mai)

Det må utarbeides SJA før arbeidet igangsettes.

Vi skal forskale en murfot på utsida av veggen på høyre side. (Retning nordover)

