



Statens vegvesen

Særskilt vedtak og betingelser for arbeidet

Plan nr.:	N7235-2017	Sak/Sveis nr.:	17/14	Vedtak nr.:	N7235-2017
Veg nr.:	Fv. 379	fra Hp/km:	03 / 0,070	til Hp/km:	03 / 2,934
Strekning:	Krossleitet - Kalhovda - Furebotn			Sted:	Kringlevegen
Arbeid som skal utføres: Skogsarbeid div siktsoner					
Arbeidet utføres i perioden					
Fra dato:	5 juni 2017	Til dato:	5 juli 2017		
Annet: Arbeid i tida man - fred kl 07.00 - 19.00.					

Region:	Vest	Region (2):	Velg
Avdeling:	Hordaland	Avd. (2):	Velg
		Avd. (3):	Velg
Seksjon:	Vegseksjon Nord-, Midt- og Sunnhordland	Telefon:	95 845 124
		Faks:	
Adresse:		e-post:	nordhordland.arbeidsvarsling@vegvesen.no

Med hjemmel i skiltforskrift av 7. oktober 2005 nr 1219 §§ 26, 28, 30 og 32 og vegtrafikkloven §7 treffes vedtak om bruk av følgende trafikkregulerende skilt/lyssignaler/dirigering/oppmerking i samsvar med vedlagte skisse:

Fartsgrenseskilt (362.x).....	<input type="checkbox"/>	Andre trafikkregulerende tiltak	<input type="checkbox"/>	Trafikksignal (skytte).....	<input type="checkbox"/>
<input type="checkbox"/>	<input type="checkbox"/>	<input checked="" type="checkbox"/>	<input type="checkbox"/>	<input type="checkbox"/>	<input type="checkbox"/>
30	40	50	60	70	80
					90
Vegen kan i perioder bli stengt i			Manuell dirigering.....		
inntil 30 min. Infotavler før stengning			Vegstengning.....		
			<input checked="" type="checkbox"/>		

Betingelser for arbeidet:

- Arbeidet skal varsles som vist på vedlagte arbeidsvarslingsplan, datert: **30.05.2017**
- Bestemmelsene i skiltforskriften og håndbok 051 "Arbeid på og ved veg" gjelder for arbeidet
- Ansvarlig for gjennomføring og oppfølging (kryss av):

Statens vegvesen.....	<input checked="" type="checkbox"/>	⇒	Byggeleder: Øystein Hagesæther tlf. 976 74 634
Annen offentlig etat.....	<input type="checkbox"/>	⇒	Angi hvilken: _____
Entreprenør.....	<input checked="" type="checkbox"/>	⇒	Presis Vegdrift AS, Nordhordland
- Ansvarshavende: **Kenneth Hermansen** Tlf./e-post: **45204765**
 Stedsansvarlig(e): **Olav Kolås** Tlf./e-post: **91577933**
- Loggbok skal alltid føres, og returneres fylkesavdeling: **Hordaland**
- Lede-/følgebil
- Følgende skal varsles/informeres om arbeidet (kryss av):

Politi.....	<input checked="" type="checkbox"/>	Brannvesen.....	<input checked="" type="checkbox"/>	Ambulanse/lege.....	<input checked="" type="checkbox"/>
Vegtrafikksentralen.....	<input checked="" type="checkbox"/>				
Skole.....	<input type="checkbox"/>	⇒	Angi hvilke(n): _____		
Kollektivselskap.....	<input checked="" type="checkbox"/>	⇒	Angi hvilke(t): Nobina		
Radio, presse m.m.....	<input type="checkbox"/>	⇒	Angi hvem: _____		
Andre.....	<input type="checkbox"/>	⇒	Angi hvem: _____		
- Tillatelser:

Gravetillatelse.....	<input type="checkbox"/>	Arbeidstillatelse.....	<input checked="" type="checkbox"/>
----------------------	--------------------------	------------------------	-------------------------------------

 NB: Se vedlagte vilkår for gravetillatelsen
- Kopi av all dokumentasjon som inngår i arbeidsvarslingsplanen skal oppbevares på arbeidsstedet.
- Spesielle vilkår/betingelser:

Se skiltplan og "Beskrivelse av arbeidet som skal utføres".

NB: Politiet og ansvarshavende skal ha kopi av blanketten.

Bergen

30.05.2017

Sted

Dato

Statens vegvesen

Arve Løvteit
Arve Løvteit

Sign. (etter fullmakt)



Statens vegvesen

Plan for varsling og sikring av vegarbeide

Plan nr.:	N7235-2017	Sak/Sveis nr.:	17/14	Vedtak nr.:	N7235-2017
Veg nr.:	Fv. 379	fra Hp/km:	03 / 0,070	til Hp/km:	03 / 2,934
Strekning:	Krossleitet - Kalhovda - Furebotn			Sted:	Kringlevegen
Arbeid som skal utføres:	Skogsarbeid div siktsoner				
Entreprenør:	Presis Vegdrift AS, Nordhordland				
Adresse:	Kvassnesvegen 32		5914 Isdalstø		
Ansvarshavende:	Kenneth Hermansen			Tlf./e-post:	45204765
Stedsansvarlig(e):	Olav Kolås			Tlf./e-post:	91577933
Arbeidet utføres	fra dato:	5 juni	2017	Til dato:	5 juli 2017

Underskrevet plan er vedtak med hjemmel i skiltforskriftens §29 og §30. Særskilt vedtak for trafikkregulerende tiltak skal vedlegges.

Varslingsmaterieill:

	Skilt nr.:	Ant.:
	110	2
	106.1	2
	362.50	6
	364.50	2
	802	2
	560	et behov
	906V/H	et behov
	godkj sikr	v/behov
	930 Bom	2
	149 KØ	et behov

Merknader:

Arbeidstid 07:00-19:00, mandag til fredag
Arbeidet vil fåregå i vegbana/grøfter.

Er hovedsakelig ei 10t hjulmaskine som vil utbedre grøftene, samt tipp biler som tilfører masser på plassen.

Dersom sonen med redusert fartsgrense blir lengre enn 250m skal fartgrenskiltene repeteres med max avstand 250m.

Se også "Beskrivelse av arbeidet som skal utføres"

Blankettfordeling:

- Statens vegvesen
- Entreprenør
- Ansvarshavende
- Politiet
- Masfj. og Lindås komm.

Skisse:

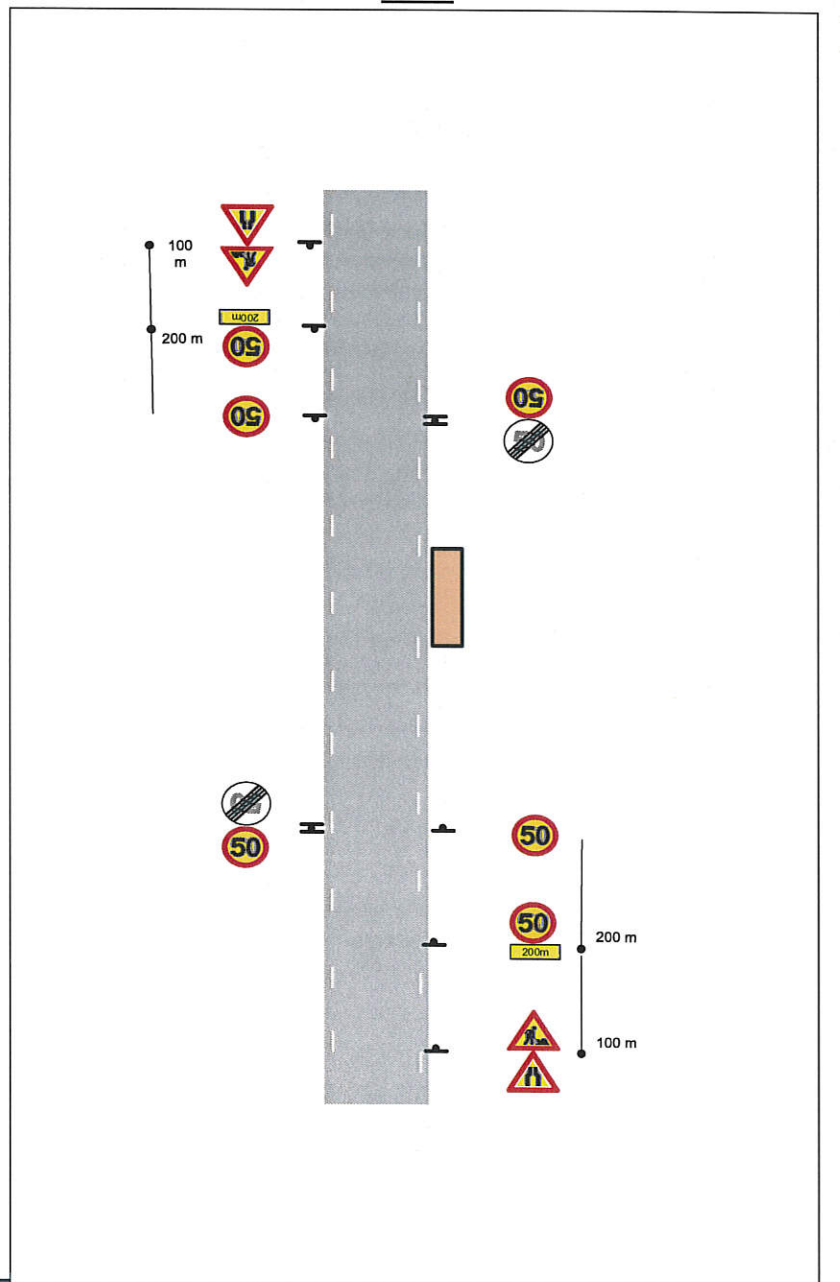

Fylles ut av skiltmyndigheten:

Bergen

30.05.2017

Sted

Dato

Statens vegvesen

A. Løtveit

Arve Løtveit

Sign. (etter fullmakt)



Statens vegvesen

Enkel risikovurdering av arbeide på eller ved veg

Plan nr.: N7235-2017	Sak/Sveis nr: 17/14	Vedtak nr.: N7235-2017
Veg nr.: Fv. 379	fra Hp/km: 03 / 0,070	til Hp/km: 03 / 2,934
Strekning: Krossleitet - Kalhovda - Furebotn	Sted: Kringlevegen	
Arbeid som skal utføres: Skogsarbeid div siktsoner		
Ansvarshavende: Kenneth Hermansen	Tlf./e-post: 45204765	
Entreprenør: Presis Vegdrift AS, Nordhordland	Adresse: Kvassnesvegen 32	
Arbeidet utføres i perioden		5914 Isdalstø
Fra dato: 5 juni 2017	Til dato: 5 juli 2017	E-post: kenneth.hermansen@presisvegdrift.no

En risikovurdering er en vurdering av hva som kan gå galt, hva som kan gjøres for å hindre det og hvordan en kan redusere konsekvensene dersom noe skjer.

- Tre enkle spørsmål er kjernen i risikovurderingen:
- Hva kan gå galt?
 - Hva kan vi gjøre for å hindre dette?
 - Hva kan vi gjøre for å redusere konsekvensene dersom det skjer?

Forhold som kan medføre risiko for ulykke:	Sannsynlighet:	Konsekvens:	Prioritet:
	Sett inn verdi for :	Sett inn verdi for :	(= produktet)
Forhold nr.:	Stor: 1	Stor: 1	
↓ Beskrivelse:	Middels: 2	Middels: 2	
	Liten: 3	Liten: 3	
Eks.: Byggegrøp 1 m dyp umiddelbart inntil kjørebane	1	2	2
1: Påkjørsel ved utsetting av arbeidsvarsling.	2	1	2
2: Påkjørsel av arbeidere av passerende kjøretøy	2	1	2
3: Påkjørsel av maskiner av passerende kjøretøy	2	2	4
4: Fare for kutt skader for arbeidere	2	2	4
5:			0
6:			0
7:			0
8:			0
9:			0
10:			0
11:			0

Forhold nr.:

↓ Tiltak for å forhindre at ulykker skjer / reduserer konsekvensene av en ulykke:

- Spesielt oppmerksom ved utsetting av varslingsmateriell
- Varsling iht. plan. Nedsatt fart.
- Varsling iht. plan. Nedsatt fart.
- Oppmerksom og aktpågiven ved flising av tømmer
-
-
-
-
-
-
-

Merknader:

Arbeidet utføres mellom 07:00 og 19:00 mandag til fredag

Det må utarbeides SJA før arbeidet igangsettes.

Vi skal fjerne en del skog langs veg i dette område, hovedsakelig siktsoner.

Kan på div strekninger bli stengt inntil 30 min.

Vil bli satt ut info tavler ved xEv39 og xFv379 Hp3 og Hp50



Statens vegvesen

Beskrivelse av arbeidet som skal utføres

Plan nr.:	N7235-2017	Sak/Sveis nr:	17/14	Vedtak nr.:	N7235-2017
Veg nr.:	Fv. 379	fra Hp/km:	03 / 0,070	til Hp/km:	03 / 2,934
Strekning:	Krossleitet - Kalhovda - Furebotn			Sted:	Kringlevegen
Arbeid som skal utføres:	Skogsarbeid div siktsoner				

Det skal utarbeides SJA før oppstart.

Arbeidet skal foregå i korte arbeidsområder om gangen. Skilting, sikring, varsling og merking må hele tiden være ihh HB N301 / 101.

Ta hensyn til siktsoner og stopplengde ved skiltplassering.

Bruk 149 KØ ved / etter behov. Særlig ifm vegstengning.

Vegen kan i perioder bli stengt i inntil 30 min. Info-tavler settes opp på forhånd. (Se vedtak side 3). Ved stengning skal det tas hensyn til rutegående kjøretøy. **Nødetater må slippes gjennom med minimal ventetid. (Nødetater kan evt ringe stedsansvarlig på forhånd - tlf. 915 77 933).**

Ta hensyn til myke trafikanter.

Statens vegvesen

