



Statens vegvesen

Særskilt vedtak og betingelser for arbeidet

Plan nr.:	N7236-2017	Sak/Sveis nr.:	17/14	Vedtaks nr.:	N7236-2017
Veg nr.:	Fv. 379	fra Hp/km:	03 / 2,393	til Hp/km:	03 / 2,434
Strekning:	Krossleitet - Furebotn			Sted:	Kringlevegen
Arbeid som skal utføres: Etablere murfot for betongrekkverk					
Arbeidet utføres i perioden					
Fra dato:	5 juni 2017	Til dato:	5 juli 2017		
Annet: Arbeid i tida man - fred kl 07.00 - 19.00.					

Region:	Vest	Region (2):	Velg
Avdeling:	Hordaland	Avd. (2):	Velg
		Avd. (3):	Velg
Seksjon:	Vegseksjon Nord-, Midt- og Sunnhordland	Telefon:	95 845 124
		Faks:	
Adresse:	e-post: nordhordland.arbeidsvarsling@vegvesen.no		

Med hjemmel i skiltforskrift av 7. oktober 2005 nr 1219 §§ 26, 28, 30 og 32 og vegtrafikkloven §7 treffes vedtak om bruk av følgende trafikkregulerende skilt/lyssignaler/dirigering/oppmerking i samsvar med vedlagte skisse:

Fartsgrenseskilt (362.x).....	<input type="checkbox"/>	Andre trafikkregulerende tiltak	<input type="checkbox"/>	Trafikksignal (skyttel).....	<input type="checkbox"/>
<input type="checkbox"/> 30	<input type="checkbox"/> 40	<input checked="" type="checkbox"/> 50	<input type="checkbox"/> 60	<input type="checkbox"/> 70	<input type="checkbox"/> 80
<input type="checkbox"/> 90					<input type="checkbox"/>
				Manuell dirigering.....	<input type="checkbox"/>
				Vegstengning.....	<input type="checkbox"/>

Betingelser for arbeidet:

- Arbeidet skal varsles som vist på vedlagte arbeidsvarslingsplan, datert: **30.05.2017**
- Bestemmelsene i skiltforskriften og håndbok 051 "Arbeid på og ved veg" gjelder for arbeidet
- Ansvarlig for gjennomføring og oppfølging (kryss av):

Statens vegvesen.....	<input checked="" type="checkbox"/>	⇒	Byggeleder: Øystein Hagesæther - tif 976 74 634
Annen offentlig etat.....	<input type="checkbox"/>	⇒	Angi hvilken: _____
Entreprenør.....	<input checked="" type="checkbox"/>	⇒	Presis Vegdrift AS, Nordhordland
- Ansvarshavende: **Kenneth Hermansen** Tif./e-post: **45204765**
 Stedsansvarlig(e): **Bjørn Harald Lavik** Tif./e-post: **90914785**
- Loggbok skal alltid føres, og returneres fylkesavdeling: **Hordaland**
- Lede-/følgebil
- Følgende skal varsles/informeres om arbeidet (kryss av):

Politi.....	<input checked="" type="checkbox"/>	Brannvesen.....	<input checked="" type="checkbox"/>	Ambulanse/lege.....	<input checked="" type="checkbox"/>
Vegtrafikkentralen.....	<input checked="" type="checkbox"/>				
Skole.....	<input type="checkbox"/>	⇒	Angi hvilke(n): _____		
Kollektivselskap.....	<input checked="" type="checkbox"/>	⇒	Angi hvilke(t): Nobina		
Radio, presse m.m.....	<input type="checkbox"/>	⇒	Angi hvem: _____		
Andre.....	<input type="checkbox"/>	⇒	Angi hvem: _____		
- Tillatelser:

Gravetillatelse.....	<input type="checkbox"/>	Arbeidstillatelse.....	<input checked="" type="checkbox"/>
----------------------	--------------------------	------------------------	-------------------------------------

 NB: Se vedlagte vilkår for gravetillatelsen
- Kopi av all dokumentasjon som inngår i arbeidsvarslingsplanen skal oppbevares på arbeidsstedet.
- Spesielle vilkår/betingelser:

Det skal utarbeides SJA før oppstart. Bruk 149 KØ ved behov. Ta hensyn til myke trafikanter. Ingen vegstengning. Sikres ved behov. (HB N301 / 101).

NB: Politiet og ansvarshavende skal ha kopi av blanketten.

Bergen

30.05.2017

Sted

Dato

Statens vegvesen

A. Løvteit
Arve Løvteit

Sign. (etter fullmakt)



Statens vegvesen

Plan for varsling og sikring av vegarbeide

Plan nr.:	N7236-2017	Sak/Sveis nr.:	17/14	Vedtaks nr.:	N7236-2017
Veg nr.:	Fv. 379	fra Hp/km:	03 / 2,393	til Hp/km:	03 / 2,434
Strekning:	Krossleitet - Furebotn		Sted:	Kringlevegen	
Arbeid som skal utføres:	Etablere murfot for betongrekkverk				
Entreprenør:	Presis Vegdrift AS, Nordhordland				
Adresse:	Kvassnesvegen 32		5914 Isdalstø		
Ansvarshavende:	Kenneth Hermansen		Tlf./e-post:	45204765	
Stedsansvarlig(e):	Bjørn Harald Lavik		Tlf./e-post:	90914785	
Arbeidet utføres	fra dato:	5 juni	2017	Til dato:	5 juli
					2017

Underskrevet plan er vedtak med hjemmel i skiltforskriftens §29 og §30. Særskilt vedtak for trafikkgulerende tiltak skal vedlegges.

Varslingsmaterieill:

Skilt nr.:	Ant.:
	2
	2
	6
	2
906V/H	et behov
godkj sikr	et behov
149 KØ	v/ behov

Skisse:

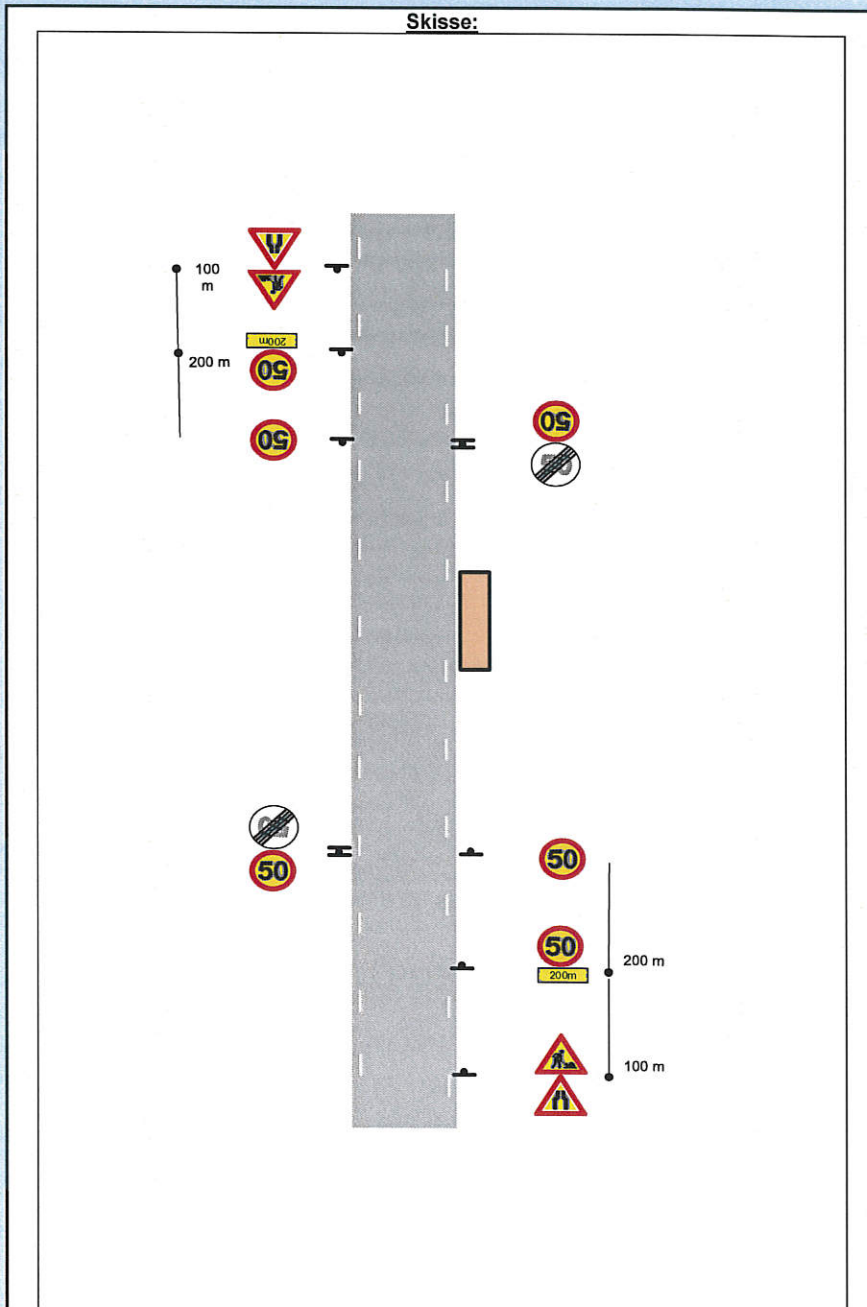

Merknader:

Arbeidstid 07:00-19:00, mandag til fredag
Arbeidet vil foregå i deler av veg bana og på utsida av mur

Dersom sonen med redusert fartsgrense blir lengre enn 250m skal fartsgrenskiltene repeteres med max avstand 250m.

Ta hensyn til siktsoner og stopplengde ved skiltplassering !!

Blankettfordeling:

- Statens vegvesen
- Entreprenør
- Ansvarshavende
- Politiet
- Masfj. og Lindås komm.

Fylles ut av skiltmyndigheten:

Bergen 30.05.2017

Sted Dato

Statens vegvesen

A. Løvveit
Arve Løvveit
Sign. (etter fullmakt)



Statens vegvesen

Enkel risikovurdering av arbeide på eller ved veg

Plan nr.:	N7236-2017	Sak/Sveis nr.:	17/14	Vedtak nr.:	N7236-2017	
Veg nr.:	Fv. 379	fra Hp/km:	03 / 2,393	til Hp/km:	03 / 2,435	
Strekning:	Krossleitet - Furebotn			Sted:	Kringlevegen	
Arbeid som skal utføres:	Etablere mur fot for betongrekkverk					
Ansvarshavende:	Kenneth Hermansen			Tlf./e-post:	45204765	
Entreprenør:	Presis Vegdrift AS, Nordhordland			Adresse:	Kvassnesvegen 32	
Arbeidet utføres i perioden				5914 Isdalstø		
Fra dato:	5 juni	2017	Til dato:	5 juli	2017	
					E-post:	kenneth.hermansen@presisvegdrift.no

En risikovurdering er en vurdering av hva som kan gå galt, hva som kan gjøres for å hindre det og hvordan en kan redusere konsekvensene dersom noe skjer.

- Tre enkle spørsmål er kjernen i risikovurderingen:
- Hva kan gå galt?
 - Hva kan vi gjøre for å hindre dette?
 - Hva kan vi gjøre for å redusere konsekvensene dersom det skjer?

Forhold som kan medføre risiko for ulykke:	Sannsynlighet:	Konsekvens:	Prioritet:
	Sett inn verdi for :	Sett inn verdi for :	(= produktet)
Forhold nr.:	Stor: 1	Stor: 1	
↓ Beskrivelse:	Middels: 2	Middels: 2	
	Liten: 3	Liten: 3	
Eks.: Byggegrøp 1 m dyp umiddelbart inntil kjørebane	1	2	2
1: Påkjørsel ved utsetting av arbeidsvarsling.	2	1	2
2: Påkjørsel av arbeidere av passerende kjøretøy	2	1	2
3: Påkjørsel av maskiner av passerende kjøretøy	2	2	4
4: Fare for fall på utsida av veg mot elveløp	2	2	4
5:			0
6:			0
7:			0
8:			0
9:			0
10:			0
11:			0

Forhold nr.:

↓ Tiltak for å forhindre at ulykker skjer / reduserer konsekvensene av en ulykke:

- 1: Spesielt oppmerksom ved utsetting av varslingsmateriell
- 2: Varsling iht. plan. Nedsatt fart.
- 3: Varsling iht. plan. Nedsatt fart.
- 4: Oppmersom på å bruke fall seler ved behov
- 5:
- 6:
- 7:
- 8:
- 9:
- 10:
- 11:

Merknader:

Arbeidet utføres mellom 07:00 og 19:00 mandag til fredag

Det må utarbeides SJA før arbeidet igangsettes.

Vi skal forskale en murfot på utsida av vegen for betongrekkverk på høyre side mot elv.

