

**Tegnforklaring**

Plangrense

Planområde

Reguleringsplan  
Langøy-Ospeneset akvakulturområde

**QBO**  
PLAN & ARKITEKTUR





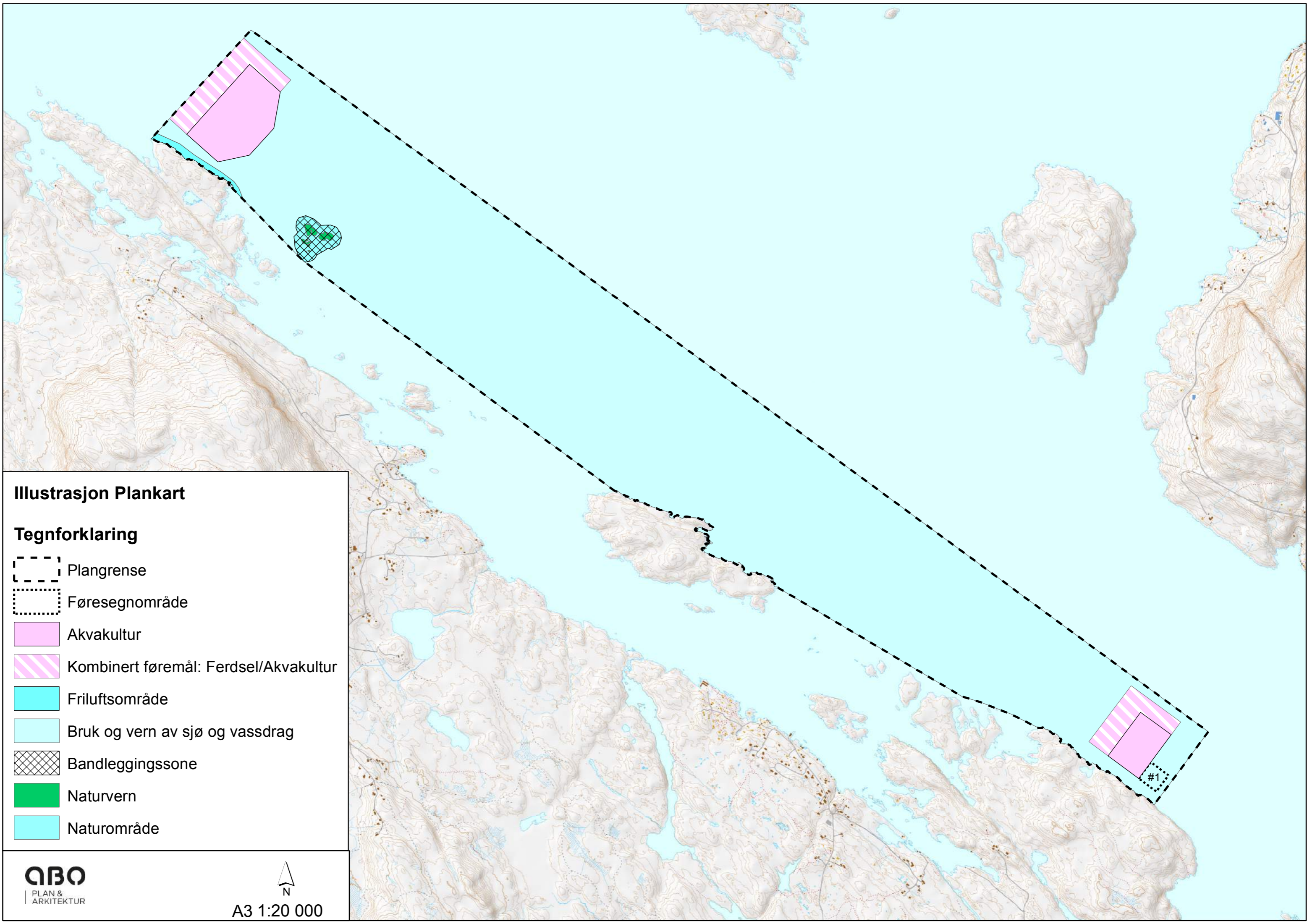



1:20 000 A3

N



### Illustrasjon Plankart



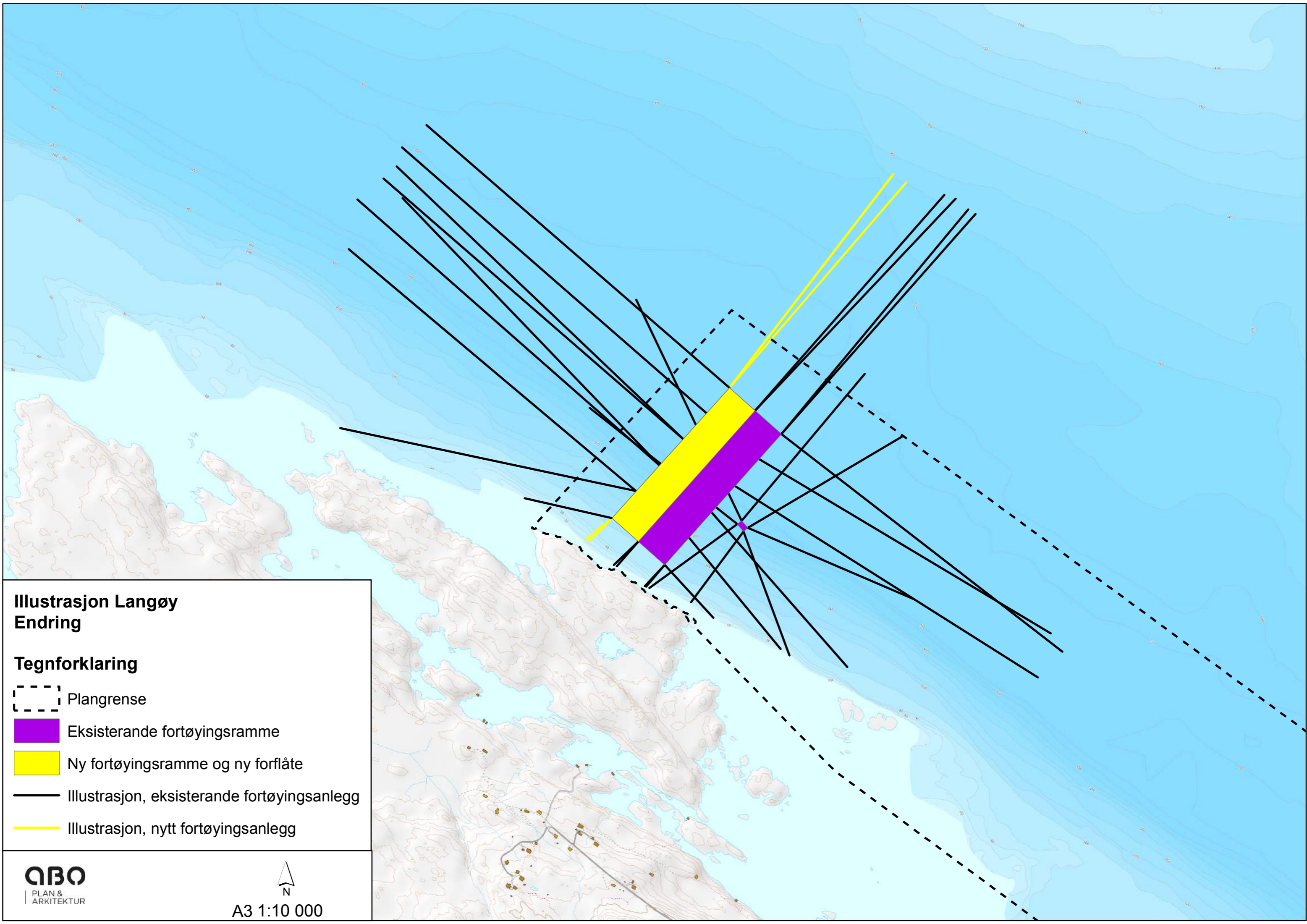

#### Tegnforklaring

-  Plangrense
-  Føresegnområde
-  Akvakultur
-  Kombinert føremål: Ferdse/Akvakultur
-  Friluftsområde
-  Bruk og vern av sjø og vassdrag
-  Bandleggingszone
-  Naturvern
-  Naturområde



### Illustrasjon Langøy Endring

#### Tegnforklaring

-  Plangrense
-  Eksisterende fortøyingsramme
-  Ny fortøyingsramme og ny forflåte
-  Illustrasjon, eksisterende fortøyingsanlegg
-  Illustrasjon, nytt fortøyingsanlegg

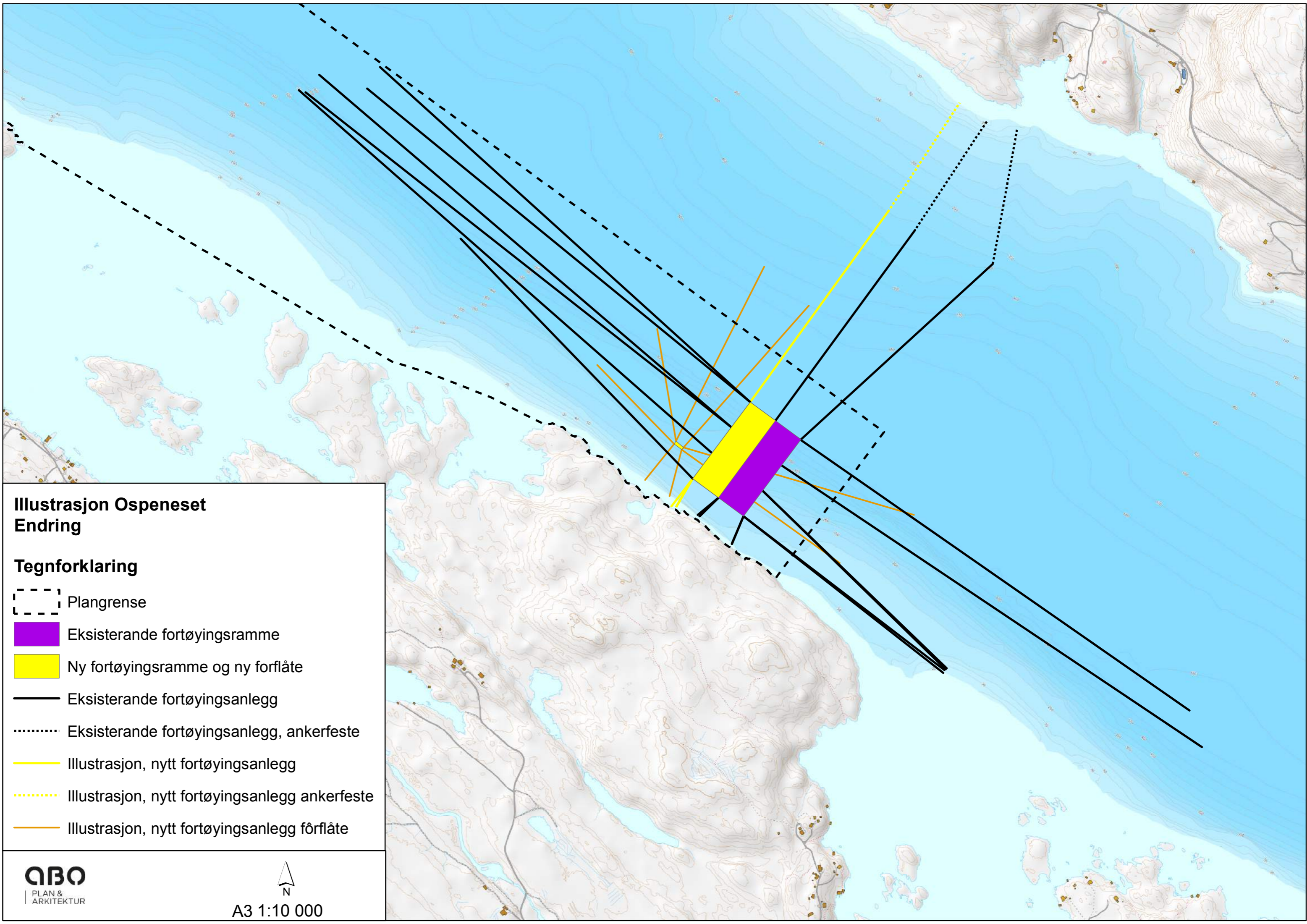

## Illustrasjon Ospeneset Endring

### Tegnforklaring

-  Plangrense
-  Eksisterende fortøyingsramme
-  Ny fortøyingsramme og ny forflåte
-  Eksisterende fortøyingsanlegg
-  Eksisterende fortøyingsanlegg, ankerfeste
-  Illustrasjon, nytt fortøyingsanlegg
-  Illustrasjon, nytt fortøyingsanlegg ankerfeste
-  Illustrasjon, nytt fortøyingsanlegg forflåte

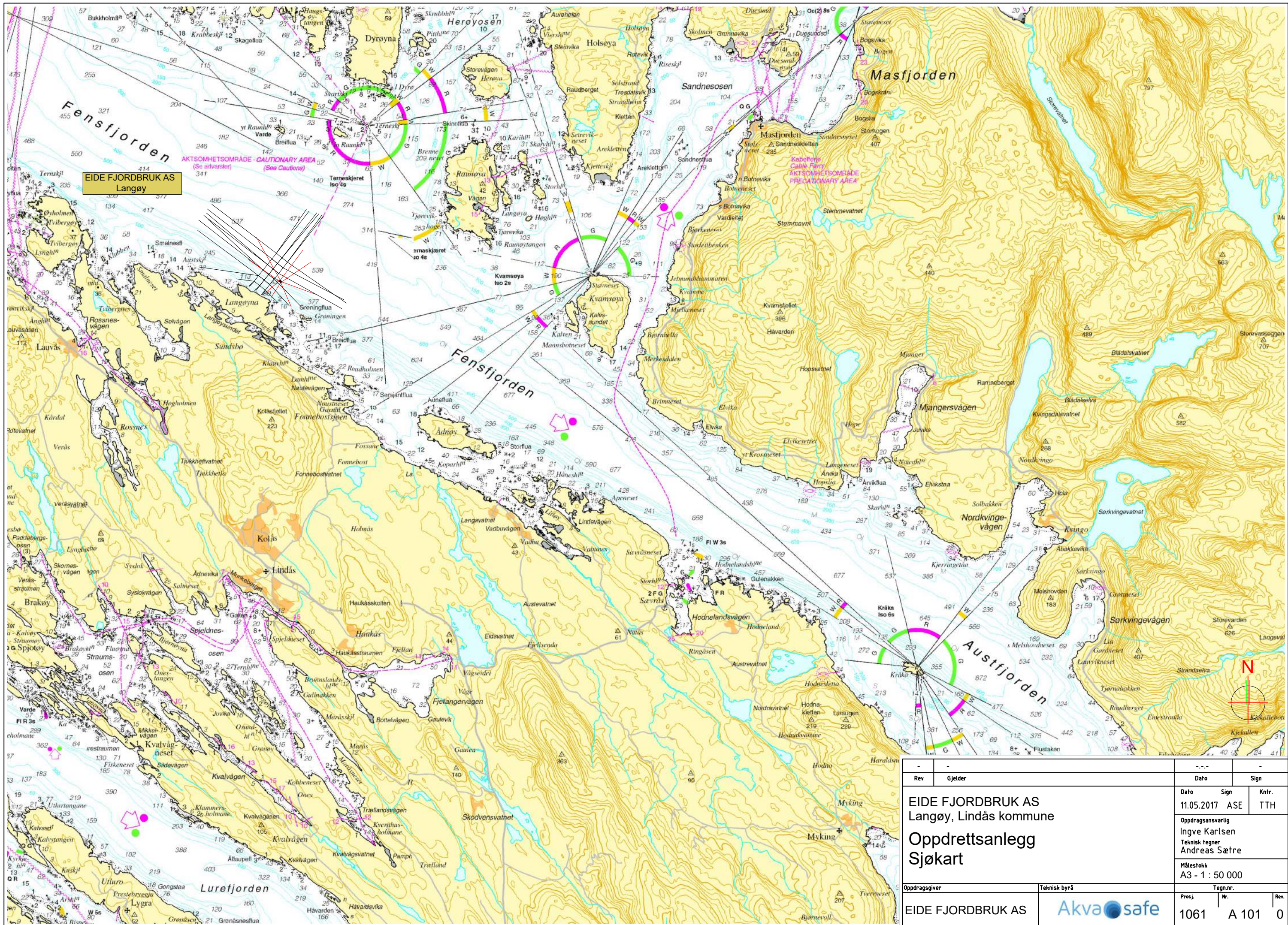

**EIDE FJORDBRUK AS**  
Langøy

AKTSOMHETSOMRÅDE - CAUTIONARY AREA  
(Se advarsel) (Sea Cautions)

Kabelnett  
Cable Ferry  
AKTSOMHETSOMRÅDE  
PRECAUTIONARY AREA

Rev	Gjelder	Dato	Sign	Kntr.
-	-	11.05.2017	ASE	TTH
EIDE FJORDBRUK AS Langøy, Lindås kommune		Oppdragsansvarlig Ingve Karlsen		
Oppdrettsanlegg Sjøkart		Teknisk tegner Andreas Sætre		
Oppdragsgiver		Målestokk A3 - 1 : 50 000		
Teknisk byrå		Tegn.nr.		
EIDE FJORDBRUK AS		Akva safe		
Proj.	Nr.	Rev.		
1061	A 101	0		

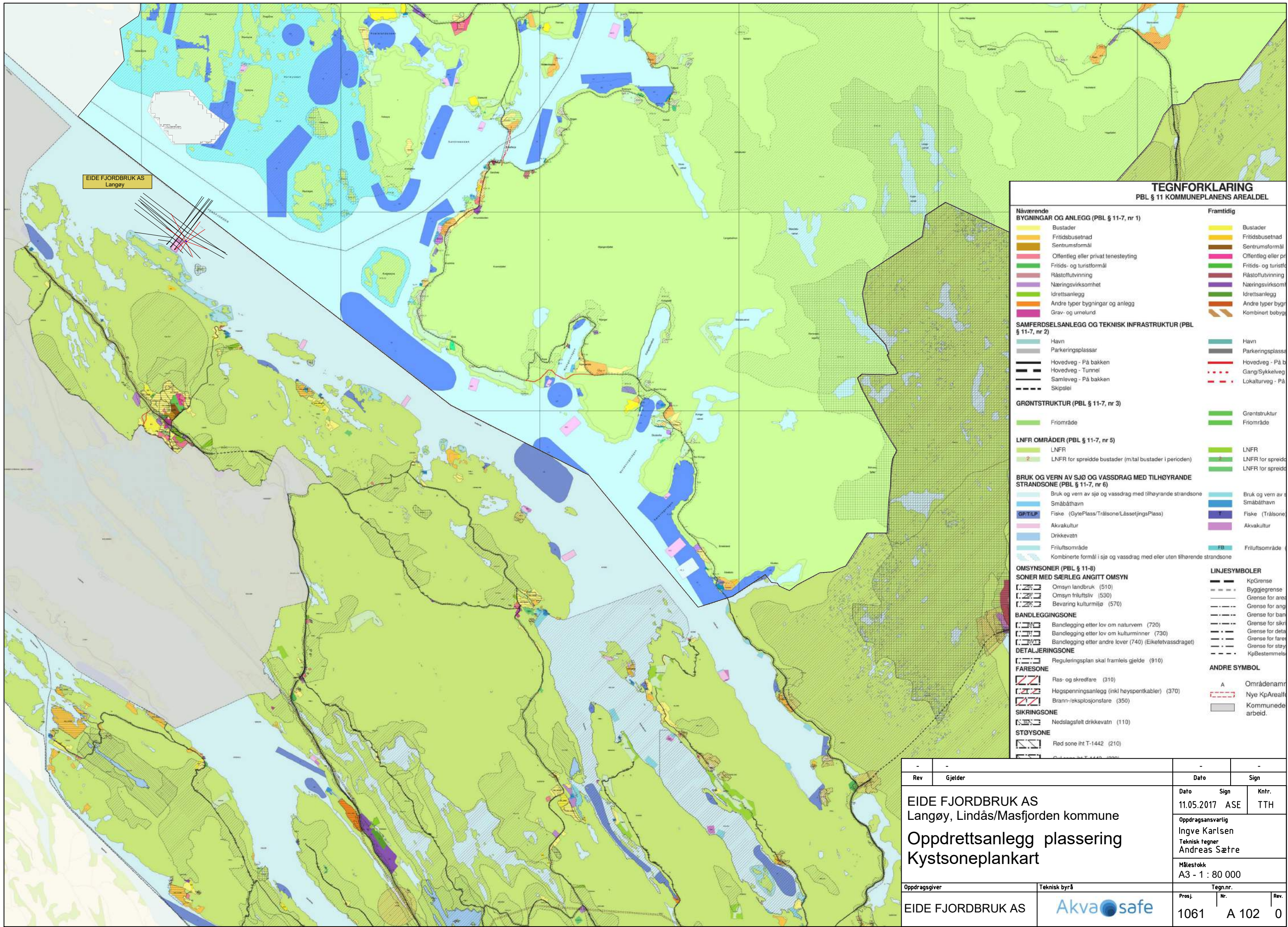

EIDE FJORDBRUK AS  
Langøy

**TEGNFORKLARING**  
PBL § 11 KOMMUNEPLANENS AREALDEL

Nåværende BYGNINGAR OG ANLEGG (PBL § 11-7, nr 1)	Framtidig
Bustader	Bustader
Fritidsbustad	Fritidsbustad
Sentrumsformål	Sentrumsformål
Offentleg eller privat tenesteyting	Offentleg eller pr
Fritids- og turistformål	Fritids- og turistf
Råstoffutvinning	Råstoffutvinning
Næringsvirksomhet	Næringsvirksomh
Idrettsanlegg	Idrettsanlegg
Andre typer bygningar og anlegg	Andre typer bygn
Grav- og urnelund	Kombinert bobyg
<b>SAMFERDSELSANLEGG OG TEKNISK INFRASTRUKTUR (PBL § 11-7, nr 2)</b>	
Havn	Havn
Parkeringsplassar	Parkeringsplass
Hovedveg - På bakken	Hovedveg - På b
Hovedveg - Tunnel	Gang/Sykelveg
Samløyveg - På bakken	Lokalturveg - På
Skipslei	
<b>GRØNTSTRUKTUR (PBL § 11-7, nr 3)</b>	
Friområde	Grøntstruktur
Friområde	Friområde
<b>LNFR OMRÅDER (PBL § 11-7, nr 5)</b>	
LNFR	LNFR
LNFR for spredde bustader (m/ital bustader i perioden)	LNFR for spredd
LNFR for spredde bustader (m/ital bustader i perioden)	LNFR for spredd
<b>BRUK OG VERN AV SJØ OG VASSDRAG MED TILHØYRANDE STRANDSONE (PBL § 11-7, nr 6)</b>	
Bruk og vern av sjø og vassdrag med tilhøyrande strandsone	Bruk og vern av s
Småbåthavn	Småbåthavn
Fiske (GytePlass/Trålsone/LåsettingsPlass)	Fiske (Trålsone)
Akvakultur	Akvakultur
Drikkevatt	Drikkevatt
Friluftsområde	Friluftsområde
Kombinerte formål i sjø og vassdrag med eller uten tilhøyrande strandsone	Friluftsområde
<b>OMSYNSONER (PBL § 11-8)</b>	
<b>SONER MED SÆRLEG ANGITT OMSYN</b>	
Omsyn landbruk (510)	
Omsyn friluftsliv (530)	
Bevaring kulturmiljø (570)	
<b>BANDLEGGINGSONE</b>	
Bandlegging etter lov om naturvern (720)	
Bandlegging etter lov om kulturminner (730)	
Bandlegging etter andre lover (740) (Eikeletvassdraget)	
<b>DETALJERINGSONE</b>	
Reguleringsplan skal framleis gjelde (910)	
<b>FARESONE</b>	
Ras- og skredfare (310)	
Høgspenningsanlegg (inkl høyspentkabler) (370)	
Brann-/eksplosjonsfare (350)	
<b>SIKRINGSONE</b>	
Nedslagsfelt drikkevatt (110)	
<b>STOYSONE</b>	
Red sone iht T-1442 (210)	
<b>ANDRE SYMBOLER</b>	
KpGrense	KpGrense
Byggjegrænse	Byggjegrænse
Grense for areal	Grense for areal
Grense for ang	Grense for ang
Grense for barn	Grense for barn
Grense for sikr	Grense for sikr
Grense for deta	Grense for deta
Grense for fare	Grense for fare
Grense for stoy	Grense for stoy
KpBestemmelse	KpBestemmelse
<b>ANDRE SYMBOL</b>	
Områdenamn	Områdenamn
Nye KpAreal	Nye KpAreal
Kommunede	Kommunede
arbeid.	arbeid.

Rev	Gjelder	Dato	Sign	Kntr.
-	-	-	-	-
EIDE FJORDBRUK AS Langøy, Lindås/Masfjorden kommune		Dato	Sign	Kntr.
		11.05.2017	ASE	TTH
Oppdragsansvarlig		Teknisk tegner		
Ingve Karlsen		Andreas Sætre		
Målestokk		Tegn.nr.		
A3 - 1 : 80 000		Prosj.	Nr.	Rev.
Oppdragsgiver	Teknisk byrå	1061	A 102	0
EIDE FJORDBRUK AS	Akva safe			

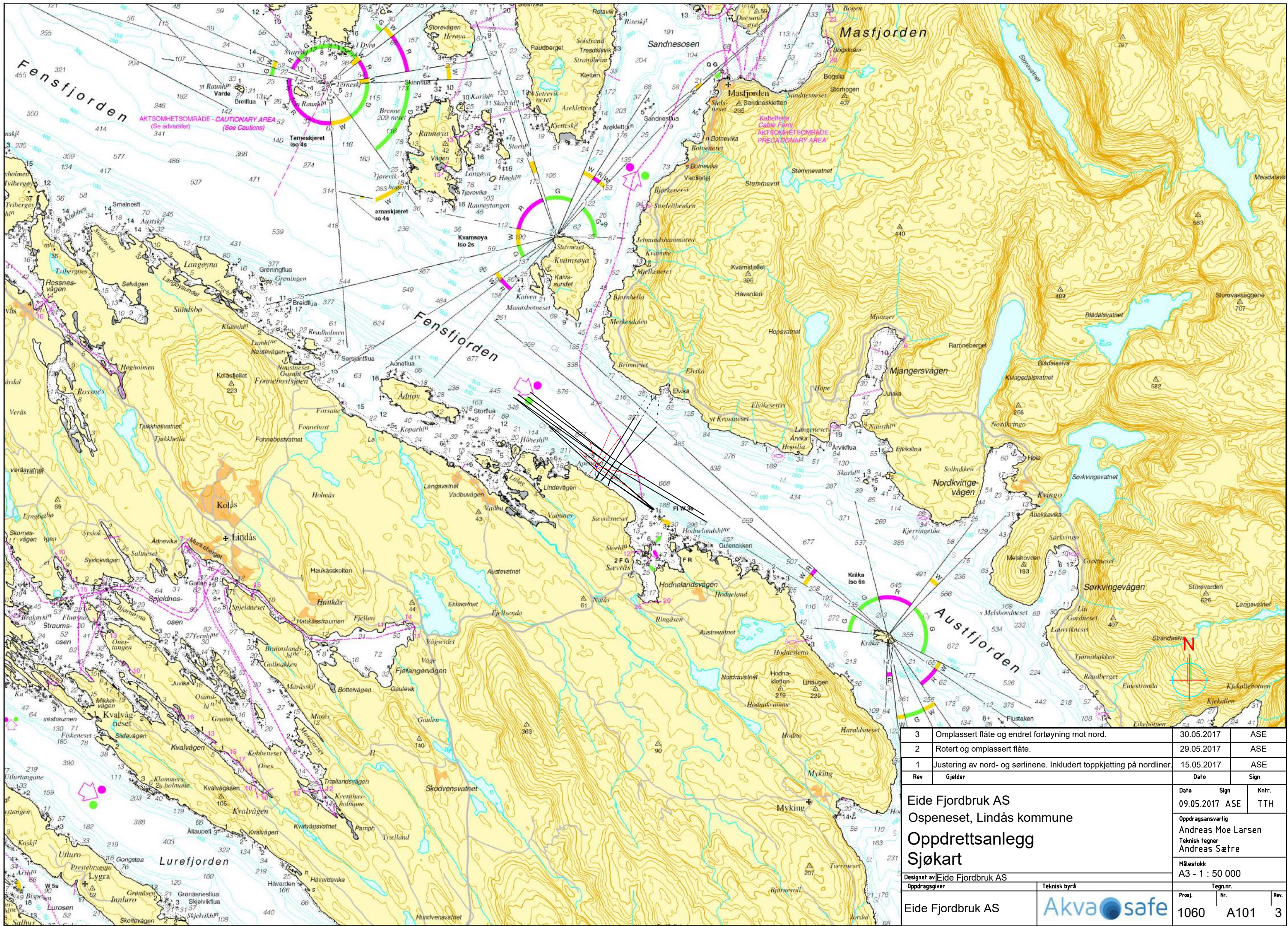

3	Om plassert flåte og endret forøyning mot nord.	30.05.2017	ASE
2	Rotert og om plassert flåte.	29.05.2017	ASE
1	Justering av nord- og sørlinene. Inkludert toppkjetting på nordlinen.	15.05.2017	ASE
Rev	Gjelder	Dato	Sign
Eide Fjordbruk AS Ospeneset, Lindås kommune		Dato	Sign
Oppdrettsanlegg Sjøkart		Kntr.	TTH
Designet av Eide Fjordbruk AS		Oppdragsansvarlig Andreas Moe Larsen Teknisk tegner Andreas Sætre	
Oppdragsgiver		Målestokk A3 - 1 : 50 000	
Eide Fjordbruk AS		Tegn.nr.	
Teknisk byrå Akva safe		Prosj.	Nr.
		1060	A101
			3

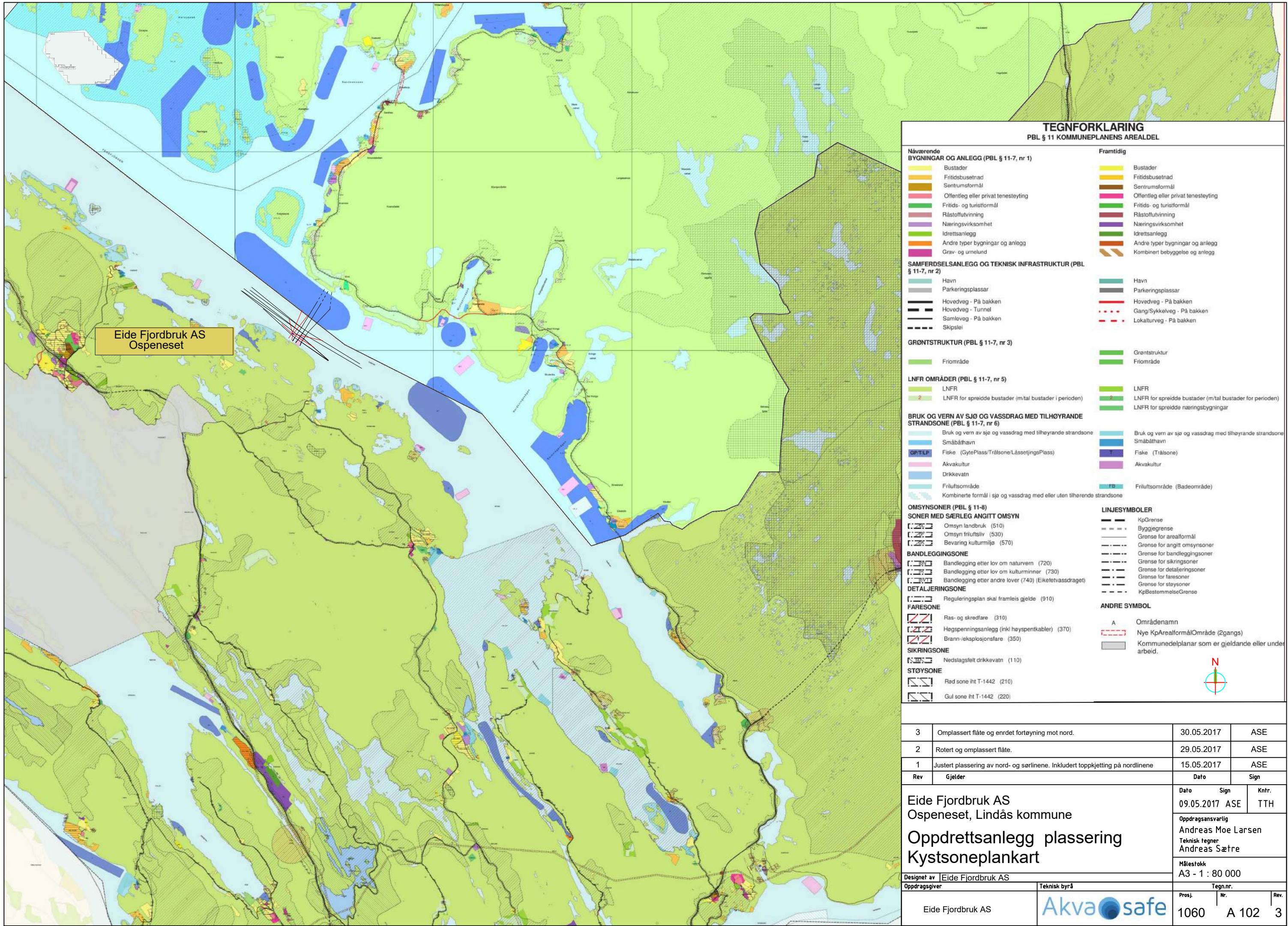

Eide Fjordbruk AS  
Ospeneset

### TEGNFORKLARING

PBL § 11 KOMMUNEPLANENS AREALDEL

Nåværende BYGNINGAR OG ANLEGG (PBL § 11-7, nr 1)	Framtidig
Bustader	Bustader
Fritidsbusetnad	Fritidsbusetnad
Sentrumsformål	Sentrumsformål
Offentleg eller privat tenesteyting	Offentleg eller privat tenesteyting
Fritids- og turistformål	Fritids- og turistformål
Råstoffutvinning	Råstoffutvinning
Næringsvirksomhet	Næringsvirksomhet
Idrettsanlegg	Idrettsanlegg
Andre typer bygningar og anlegg	Andre typer bygningar og anlegg
Grav- og urnelund	Kombineret bebyggelse og anlegg
<b>SAMFERDSELSANLEGG OG TEKNISK INFRASTRUKTUR (PBL § 11-7, nr 2)</b>	
Havn	Havn
Parkeringsplassar	Parkeringsplassar
Hovedveg - På bakken	Hovedveg - På bakken
Hovedveg - Tunnel	Gang/Sykelveg - På bakken
Samlevveg - På bakken	Lokalturveg - På bakken
Skipslei	
<b>GRØNTSTRUKTUR (PBL § 11-7, nr 3)</b>	
Friområde	Grøntstruktur
Friområde	Friområde
<b>LNFR OMRÅDER (PBL § 11-7, nr 5)</b>	
LNFR	LNFR
LNFR for spreidde bustader (m/ital bustader i perioden)	LNFR for spreidde bustader (m/ital bustader for perioden)
LNFR for spreidde næringsbygningar	LNFR for spreidde næringsbygningar
<b>BRUK OG VERN AV Sjø og VASSDRAG MED TILHØYRANDE STRANDSONE (PBL § 11-7, nr 6)</b>	
Bruk og vern av sjø og vassdrag med tilhøyrande strandsoner	Bruk og vern av sjø og vassdrag med tilhøyrande strandsoner
Småbåthavn	Småbåthavn
GPT/LP Fiske (GytePlass/Trålsone/LåsefjingsPlass)	Fiske (Trålsone)
Akvakultur	Akvakultur
Drikkevatt	
Friultsområde	Friultsområde (Badeområde)
Kombinerte formål i sjø og vassdrag med eller uten tilhøyrande strandsoner	
<b>OMSYNSONER (PBL § 11-8)</b>	
<b>SONER MED SÆRLEG ANGITT OMSYN</b>	
Omsyn landbruk (510)	
Omsyn friultsiv (530)	
Bevaring kulturmiljø (570)	
<b>BANDLEGGINGSONE</b>	
Bandlegging etter lov om naturvern (720)	
Bandlegging etter lov om kulturminner (730)	
Bandlegging etter andre lover (740) (Eiketevassdraget)	
<b>DETALJERINGSONE</b>	
Reguleringsplan skal framleis gjelde (910)	
<b>FARESONE</b>	
Ras- og skredfare (310)	
Høgspenningsanlegg (inkl høyspenkabler) (370)	
Brann-/eksplosjonsfare (350)	
<b>SIKRINGSONE</b>	
Nedslagsfelt drikkevatt (110)	
<b>STØYSONE</b>	
Rød sone iht T-1442 (210)	
Gul sone iht T-1442 (220)	
<b>LINJESYMBOLER</b>	
KpGrense	
Byggjergrense	
Grense for arealformål	
Grense for angitt omsynsoner	
Grense for bandleggingsoner	
Grense for sikringssoner	
Grense for detaljeringsoner	
Grense for faresoner	
Grense for støysoner	
KpBestemmelseGrense	
<b>ANDRE SYMBOL</b>	
Områdenamn	
Nye KpArealformålOmråde (2gangs)	
Kommunedelplanar som er gjeldande eller under arbeid.	



3	Omplassert flåte og endret fortøyning mot nord.	30.05.2017	ASE
2	Rotert og omplassert flåte.	29.05.2017	ASE
1	Justert plassering av nord- og sørlinene. Inkludert toppkjetting på nordlinene	15.05.2017	ASE
Rev	Gjelder	Dato	Sign

Eide Fjordbruk AS Ospeneset, Lindås kommune		Dato	Sign	Kntr.
		09.05.2017	ASE	TTH
Oppdrettsanlegg plassering Kystsonerplankart		Oppdragsansvarlig Andreas Moe Larsen Teknisk tegner Andreas Sætre		
Designet av Eide Fjordbruk AS		Målestokk A3 - 1 : 80 000		
Oppdragsgiver	Teknisk byrå	Tegn.nr.		
Eide Fjordbruk AS	Akva safe	Prosj.	Nr.	Rev.
		1060	A 102	3