

Lindås kommune  
Byggesak  
Kvernhusmyrane 20  
5914 Isdalstø

Indre Arna 21.08.2016

**Gnr. 137 - Bnr. 400**

**Søknad om bygging av balkong - Alvermarka 34, 5911 Alversund**

Vedlagt følger søknad om tillatelse til tiltak uten ansvarsrett, men jeg er usikker på om tiltaket egentlig er søknadspliktig, og ber derfor om snarlig tilbakemelding på dette. Min begrunnelse for dette er følgende:

- Tiltaket er under 15 m<sup>2</sup>
- Tiltaket plasseres mer enn 4,0 m fra nabogrensen  
Konferer vedlagte dokumentasjon fra oppmålingsfirmaet Skanska Survey.
- Utnyttingsgraden for tomten øker minimalt som følge av dette tiltaket. Kravet som sier at maksimal utnyttingsgrad skal være 0,08 for dette feltet kan nok ikke ha vært benyttet da boligen ble bygget i 1978, og kravet er vel heller ikke relevant å benytte i 2016.
  - Tomteareal for Gnr. 137, Bnr. 400 er ca. 989 m<sup>2</sup>
  - Tillatt BRA vi da bli  $989 \times 0,08 = \text{ca. } 79 \text{ m}^2$
  - Det er godkjent og bygget garasje på ca. 42 m<sup>2</sup> tomten
  - Dersom en legger til 20 m<sup>2</sup> for biloppstillingsplass blir det igjen 17 m<sup>2</sup> til boligen.

Basert på ovennevnte ber jeg om snarlig tilbakemelding på om tiltaket kan igangsettes uten ytterligere behandling.

Vennlig hilsen

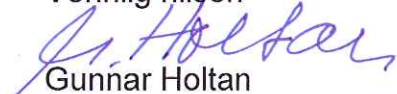
  
Gunnar Holtan

Mob. 93 44 47 66

Vedlegg: Søknad

# Søknad om tillatelse til tiltak uten ansvarsrett

Pbl § 20-4 og SAK kap. 3



Søkes det om dispensasjon fra plan- og bygningsloven, forskrift eller arealplan?  Ja  Nei X

Er det behov for tillatelse/samtykke/uttalelse fra annen myndighet?  Ja  Nei

Hvis ja, så oppfylles ikke vilkårene for 3 ukers saksbehandling, jf. pbl § 21-7 tredje ledd

Nabovarsling, jf. pbl 21-3, skal være gjennomført før søknaden sendes kommunen. (Blankett 5154, 5155, 5156).

Foreligger det merknader fra naboer eller gjenboere?  Ja  Nei

Hvis nei på alle spørsmålene over, anses tillatelse gitt tre uker etter at fullstendig søknad er mottatt i kommunen

Opplysninger gitt i søknaden eller vedlegg til søknaden vil bli registrert i matrikkelen.

Søknaden gjelder										
Eiendom/ byggested	Gnr.	Bnr.	Festenr.	Seksjonsnr.	Bygningsnr.	Bolignr.	Kommune			
	137	400					Lindås			
	Adresse			Postnr.	Poststed					
	Alvermarka 34			5911	Alversund					
Tiltakets art	Mindre tiltak til bebygd eiendom, pbl § 20-4 og SAK kap. 3									
	<input type="checkbox"/>	Tilbygg < 50 m <sup>2</sup>		<input type="checkbox"/>	Frittliggende bygning (ikke boligformål) < 70 m <sup>2</sup>		<input type="checkbox"/>	Skilt/reklame (SAK10 § 3-1 d)		
	<input type="checkbox"/>	Driftsbygning i landbruket med samlet bruksareal (BRA) mindre enn 1000 m <sup>2</sup> , jf. pbl § 20-2 bokstav b) og SAK10 § 3-2								
	<input type="checkbox"/>	Midlertidig bygning/konstruksjon/anlegg (som ikke skal plasseres for lengre tidsrom enn 2 år)								
	<input type="checkbox"/>	Bruksendring (fra tilleggsdel til hoveddel innenfor en bruksenhet)								
<input type="checkbox"/>	Riving av tiltak som nevnt i SAK10 § 3-1									
<input type="checkbox"/>	Oppretting/endring av matrikkelenhet		<input type="checkbox"/>	Grunn-eiendom	<input type="checkbox"/>	Anleggs-eiendom	<input type="checkbox"/>	Festegrunn over 10 år	<input type="checkbox"/>	Arealoverføring
<input checked="" type="checkbox"/>	Annet:		Balkong (med glassrekkverk og uten takoverbygg)							
	Planlagt bruk/formål		Beskriv Balkong 9,5 m <sup>2</sup> for lufting og opphold (passer for 2 personer)							

Arealdisponering							
Planstatus mv.	Selt kryss for gjeldende plan						
	<input type="checkbox"/>	Arealdel av kommuneplan		<input checked="" type="checkbox"/>	Reguleringsplan		<input type="checkbox"/>
	Navn på plan						
	"Alversund utmark. gnr. 137 bnr. 13 m.fl." - Arealplanid 1263-22011973						
Areal	BYA eksisterende	BYA nytt	Sum BYA	BRA eksisterende	BRA nytt	Sum BRA	Tomteareal
						<span style="color: red; font-size: 2em;">X</span>	988,9
Grad av utnyttning	Vis beregning av grad av utnyttning. Veiledning finnes på <a href="http://www.dibk.no">www.dibk.no</a> eller kontakt kommunen						
	<span style="color: red; font-size: 2em;">X</span>	Konferer redegjørelse i vedlagte følgebrev til denne søknad. Dersom Lindås kommune mener at tiltaket krever dispensasjon gjelder vedlagte følgebrev som søknad.					

Plassering				
Plassering av tiltaket	Kan høyspent kraftlinje være i konflikt med tiltaket?		<input type="checkbox"/> Ja <input checked="" type="checkbox"/> Nei	Vedlegg nr. Q -
	Hvis ja, må avklaring med berørt rettighetshaver være dokumentert			
Plassering av tiltaket	Kan vann og avløpsledninger være i konflikt med tiltaket?		<input type="checkbox"/> Ja <input checked="" type="checkbox"/> Nei	Vedlegg nr. Q -
	Hvis ja, må avklaring med berørt rettighetshaver være dokumentert			
Avstand	Minste avstand til nabogrense	4,05	m	
	Minste avstand til annen bygning	9,07	m	
	Minste avstand til midten av vei	-	m	Dette skal vises på situasjonsplanen



Krav til byggegrunn (pbl § 28-1)		
<b>Flom</b> (TEK10 § 7-2)	Skal byggverket plasseres i flomutsatt område? <input checked="" type="checkbox"/> Nei <input type="checkbox"/> Ja	Vedlegg nr.
<b>Skred</b> (TEK10 § 7-3)	Skal byggverket plasseres i skredutsatt område? <input checked="" type="checkbox"/> Nei <input type="checkbox"/> Ja	Vedlegg nr.
<b>Andre natur- og miljøforhold</b> (pbl § 28-1)	Foreligger det vesentlig ulempe som følge av natur- og miljøforhold? <input checked="" type="checkbox"/> Nei <input type="checkbox"/> Ja Dersom ja, beskriv kompensierende tiltak i vedlegg	Vedlegg nr.

Tilknytning til veg og ledningsnett		
<b>Adkomst</b> vegloven §§ 40-43 pbl § 27-4	Gir tiltaket ny/endret adkomst <input type="checkbox"/> Ja <input checked="" type="checkbox"/> Nei	Tomta har adkomst til følgende veg som er opparbeidet og åpen for alminnelig ferdsel: <input type="checkbox"/> Riksveg/fylkesveg Er avkjøringstillatelse gitt? <input type="checkbox"/> Ja <input type="checkbox"/> Nei <input checked="" type="checkbox"/> Kommunal veg Er avkjøringstillatelse gitt? <input checked="" type="checkbox"/> Ja <input type="checkbox"/> Nei <input type="checkbox"/> Privat veg Er vegrett sikret ved tinglyst erklæring? <input type="checkbox"/> Ja <input type="checkbox"/> Nei
<b>Overvann</b>	Takkvann/overvann føres til: <input type="checkbox"/> Avløpssystem <input checked="" type="checkbox"/> Terreng	

Feltene "Vannforsyning" og "Avløp" skal kun fylles ut dersom søknaden gjelder driftsbygning i landbruket eller midlertidige tiltak		
<b>Vannforsyning</b> pbl §§ 27-1, 27-3	Tilknytning i forhold til tomta <input type="checkbox"/> Offentlig vannverk <input type="checkbox"/> Privat vannverk* * Beskriv <input type="checkbox"/> Annen privat vannforsyning, innlagt vann* <input type="checkbox"/> Annen privat vannforsyning, ikke innlagt vann* Dersom vanntilførsel forutsetter tilknytning til annen privat ledning eller krysser annens grunn, foreligger rettighet ved tinglyst erklæring? <input type="checkbox"/> Ja <input type="checkbox"/> Nei	Vedlegg nr. Q -
<b>Avløp</b> pbl §§ 27-2, 27-3	Tilknytning i forhold til tomta <input type="checkbox"/> Offentlig avløpsanlegg <input type="checkbox"/> Privat avløpsanlegg Skal det installeres vannklosett? <input type="checkbox"/> Ja <input type="checkbox"/> Nei Foreligger utslippstillatelse? <input type="checkbox"/> Ja <input type="checkbox"/> Nei Dersom avløpsanlegg forutsetter tilknytning til annen privat ledning eller krysser annens grunn, foreligger rettighet ved tinglyst erklæring? <input type="checkbox"/> Ja <input type="checkbox"/> Nei	Vedlegg nr. Q -

Vedlegg			
Beskrivelse av vedlegg	Gruppe	Nr. fra – til	Ikke relevant
Dispensasjonssøknader/innvilget dispensasjon	B	1 – 1	<input type="checkbox"/>
Kvittering for nabovarsel/Opplysninger gitt i nabovarsel/nabomerknader/kommentarer til nabomerknader	C	1 – 2	<input type="checkbox"/>
Situasjonsplan/avkjøringsplan	D	1 – 1	<input type="checkbox"/>
Tegninger plan, snitt, fasade (eksisterende)	E	1 – 4	<input type="checkbox"/>
Tegninger plan, snitt, fasade (ny)	E	1 – 4	<input type="checkbox"/>
Uttalelse/vedtak fra annen myndighet SAK10 § 6-2 og pbl § 21-5	I	-	<input checked="" type="checkbox"/>
Rekvisisjon av oppmålingsforretning	J	-	<input checked="" type="checkbox"/>
Andre vedlegg	Q	1 – 1	<input type="checkbox"/>

Erklæring og underskrift		
<b>Tiltakshaver</b>		
Tiltakshaver forplikter seg til å gjennomføre tiltaket iht. plan- og bygningsloven (pbl), byggt teknisk forskrift og gitt tillatelse.		
Navn Gunnar Holtan	Telefon (dagtid) 93 44 47 66	Mobiltelefon 93 44 47 66
Adresse Seimsvegen 144	Postnr. 5260	Poststed Indre Arna
Dato 21.08.2016	Underskrift 	E-post guholtan@online.no
Gjentas med blokkbokstaver Gunnar Holtan	Eventuelt organisasjonsnr.	

**Opplysninger gitt i nabovarsel** sendes kommunen sammen med søknaden

(Gjenpart av nabovarsel)

Pbl § 21-3

Tiltak på eiendommen:						
Gnr.	Bnr.	Festenr.	Seksjonsnr.	Eiendommens adresse	Postnr.	Poststed
137	400			Alvermarka 34	5911	Alversund
Eier/fester				Kommune		
Gunnar og Torild Holtan				Lindås		

Det varsles herved om									
<input type="checkbox"/>	Nybygg	<input type="checkbox"/>	Anlegg	<input type="checkbox"/>	Endring av fasade	<input type="checkbox"/>	Riving		
<input checked="" type="checkbox"/>	Påbygg/tilbygg	<input type="checkbox"/>	Skilt/reklame	<input type="checkbox"/>	Innhegning mot veg	<input type="checkbox"/>	Bruksendring		
<input type="checkbox"/>	Midlertidig bygning, konstruksjon eller anlegg			<input type="checkbox"/>	Antennesystem	<input type="checkbox"/>	Oppretting/ending av matrikkelenhet (eiendomsdeling) eller bortfeste	<input type="checkbox"/>	Annet
Dispensasjon etter plan- og bygningsloven kapittel 19									
<input type="checkbox"/>	Plan- og bygningsloven med forskrifter		<input type="checkbox"/>	Kommunale vedtekter	<input checked="" type="checkbox"/>	Arealplaner	<input type="checkbox"/>	Vegloven	Vedlegg nr. B -

Arealdisponering			
Sett kryss for gjeldende plan			
<input type="checkbox"/>	Arealdel av kommuneplan	<input checked="" type="checkbox"/> Reguleringsplan	<input type="checkbox"/> Bebyggelsesplan
Navn på plan			
Alversund utmark. gnr. 137 (Eldre reguleringsplan, arealplanid: 1263-22011973)			

Beskriv nærmere hva nabovarslet gjelder
Tekst i nabovarsel: Dette nabovarsel gjelder bygging av balkong. Balkongen er også tidligere nabovarslet, men vi trakk søknaden grunnet usikkerhet om avstand til nærmeste nabo. Oppmåling er er nå foretatt og mål er påført vedlagte situasjonsplan. Disp. søknad for økte tomteutnyttelse (balkong 9,5 m2) sendes samtidig til Lindås kommune.
Vedlegg nr. Q -

Spørsmål vedrørende nabovarsel rettes til			
Foretak/tiltakshaver			
Gunnar Holtan			
Kontaktperson, navn	E-post	Telefon	Mobil
Gunnar Holtan	guholtan@online.no	93444766	93444766
Søknaden kan ses på hjemmeside: (ikke obligatorisk):			

Merknader sendes til	
Eventuelle merknader skal være mottatt innen 2 uker etter at dette varsel er sendt. Ansvarlig søker/tiltakshaver skal sammen med søknad sende innkomne merknader og redegjøre for ev. endringer.	
Navn	Postadresse
Gunnar Holtan	Garnesvegen 14 K
Postnr.   Poststed	E-post
5260   Indre Arna	guholtan@online.no

Følgende vedlegg er sendt med nabovarselet			
Beskrivelse av vedlegg	Gruppe	Nr. fra – til	Ikke relevant
Dispensasjonssøknad/vedtak	B		<input checked="" type="checkbox"/>
Situasjonsplan	D	01	<input type="checkbox"/>
Tegninger snitt, fasade	E	01-02-03-04	<input type="checkbox"/>
Andre vedlegg	Q		<input checked="" type="checkbox"/>

Underskrift		
Tilsvarende opplysninger med vedlegg er sendt i nabovarsel til berørte naboer og gjenboere. Mottagere av nabovarsel fremgår av kvittering for nabovarsel.		
Sted	Dato	Underskrift ansvarlig søker eller tiltakshaver
Indre Arna	21.08.2016	
		Gjentas med blokkbokstaver
		Gunnar Holtan



Vedlegg  
C- 2

Side 1 av 2

**Kvittering for nabovarsel** sendes kommunen sammen med søknaden

Nabovarsel kan enten sendes som rekommandert sending, overleveres personlig mot kvittering eller sendes på e-post mot kvittering. Med kvittering for mottatt e-post menes en e-post fra nabo/gjenboer som bekrefter å ha mottatt nabovarslet. Ved personlig overlevering vil signatur gjelde som bekreftelse på at varslet er mottatt. Det kan også signeres på at man gir samtykke til tiltaket.

Tiltaket gjelder							
Eiendom/ byggested	Gnr.	Bnr.	Festenr.	Seksjonsnr.	Bygningsnr.	Bolignr.	Kommune
	137 400				Lindås		
Adresse					Postnr.	Poststed	
Alvermarka 34					5911	Alversund	

Følgende naboer har mottatt eller fått rek. sending av vedlagte nabovarsel med tilhørende vedlegg:

Nabo-/gjenboereiendom				Eier/festers av nabo-/gjenboereiendom			
Gnr.	Bnr.	Festenr.	Seksjonsnr.	Eiers/festers navn			Dato sendt e-post
137	436			Jannicke Foss og Fredrik Andersen			
Adresse				Adresse			
Alvermarka 32				Alvermarka 32			
				Denne del klistres på kvittering RA 0160 5687 2NO			
Postnr.	Poststed			Postnr.	Poststed		
5911	Alversund			5911	Alversund		
				Poststedets reg.nr.			
Personlig kvittering for				Personlig kvittering for			
Dato				Dato			
Sign.				Sign.			
<input type="checkbox"/> mottatt varsel				<input type="checkbox"/> samtykke til tiltaket			

Nabo-/gjenboereiendom				Eier/fester av nabo-/gjenboereiendom			
Gnr.	Bnr.	Festenr.	Seksjonsnr.	Eiers/festers navn			Dato sendt e-post
137	447			Elisabeth Valle og Arne T. K. Tauru			
Adresse				Adresse			
Alvermarka 36 A				Alvermarka 36 A			
				Denne del klistres på kvittering RA 0160 5688 6NO			
Postnr.	Poststed			Postnr.	Poststed		
5911	Alversund			5911	Alversund		
				Poststedets reg.nr.			
Personlig kvittering for				Personlig kvittering for			
Dato				Dato			
Sign.				Sign.			
<input type="checkbox"/> mottatt varsel				<input type="checkbox"/> samtykke til tiltaket			

Nabo-/gjenboereiendom				Eier/fester av nabo-/gjenboereiendom			
Gnr.	Bnr.	Festenr.	Seksjonsnr.	Eiers/festers navn			Dato sendt e-post
137	376			Gaute Bjørge			
Adresse				Adresse			
Alvermarka 33				Alvermarka 33			
				Denne del klistres på kvittering RA 0160 5689 0NO			
Postnr.	Poststed			Postnr.	Poststed		
5911	Alversund			5911	Alversund		
				Poststedets reg.nr.			
Personlig kvittering for				Personlig kvittering for			
Dato				Dato			
Sign.				Sign.			
<input type="checkbox"/> mottatt varsel				<input type="checkbox"/> samtykke til tiltaket			

Nabo-/gjenboereiendom				Eier/fester av nabo-/gjenboereiendom			
Gnr.	Bnr.	Festenr.	Seksjonsnr.	Eiers/festers navn			Dato sendt e-post
137	375			Borghild Gietsen			
Adresse				Adresse			
Lynqmarka 29				Lynqmarka 29			
				Denne del klistres på kvittering RA 0160 5690 9NO			
Postnr.	Poststed			Postnr.	Poststed		
5911	Alversund			5911	Alversund		
				Poststedets reg.nr.			
Personlig kvittering for				Personlig kvittering for			
Dato				Dato			
Sign.				Sign.			
<input type="checkbox"/> mottatt varsel				<input type="checkbox"/> samtykke til tiltaket			

Nabo-/gjenboereiendom				Eier/fester av nabo-/gjenboereiendom			
Gnr.	Bnr.	Festenr.	Seksjonsnr.	Eiers/festers navn			Dato sendt e-post
137	741			Lailaa Synnøve Gangstad			
Adresse				Adresse			
Mangerbua 6				Mangerbua 6			
				Denne del klistres på kvittering RA 0160 5691 2NO			
Postnr.	Poststed			Postnr.	Poststed		
5911	Alversund			5911	Alversund		
				Poststedets reg.nr.			
Personlig kvittering for				Personlig kvittering for			
Dato				Dato			
Sign.				Sign.			
<input type="checkbox"/> mottatt varsel				<input type="checkbox"/> samtykke til tiltaket			

Det er per dags dato innlevert rekommandert sending til ovennevnte adressater.

Samlet antall sendinger: 5

Sign.

*Madelin Sande*

124845

Dato:

 6/8-16  
M.S

Vedlegg  
C - 2

Side 2 - av 2

**Kvittering for nabovarsel** sendes kommunen sammen med søknaden

Nabovarsel kan enten sendes som rekommandert sending, overleveres personlig mot kvittering eller sendes på e-post mot kvittering. Med kvittering for mottatt e-post menes en e-post fra nabo/gjenboer som bekrefter å ha mottatt nabovarslet. Ved personlig overlevering vil signatur gjelde som bekreftelse på at varslet er mottatt. Det kan også signeres på at man gir samtykke til tiltaket.

Tiltaket gjelder							
Eiendom/ byggsted	Gnr.	Bnr.	Festnr.	Seksjonsnr.	Bygningsnr.	Bolignr.	Kommune
	137	400					Lindås
	Adresse			Postnr.	Poststed		
	Alvermarka 34			5911	Alversund		

Følgende naboer har mottatt eller fått rek. sending av vedlagte nabovarsel med tilhørende vedlegg:

Nabo-/gjenboereiendom				Eier/fester av nabo-/gjenboereiendom			
Gnr.	Bnr.	Festnr.	Seksjonsnr.	Eiers/festers navn			Dato sendt e-post
137	520			M. M. Hopland og Arne Henriksen			
Adresse				Adresse			
Alvermarka 36 B				Alvermarka 36 B			
Postnr.				Postnr.			
5911				5911			
Poststed				Poststed			
Alversund				Alversund			
Poststedets reg.nr.				Poststedets reg.nr.			
				Denne del klistres på kvittering RA 0160 5692 6NO			
Personlig kvittering for	Dato	Sign.		Personlig kvittering for	Dato	Sign.	
<input type="checkbox"/>				<input type="checkbox"/>			
mottatt varsel				samtykke til tiltaket			

Nabo-/gjenboereiendom				Eier/fester av nabo-/gjenboereiendom			
Gnr.	Bnr.	Festnr.	Seksjonsnr.	Eiers/festers navn			Dato sendt e-post
Adresse				Adresse			
Alvermarka 36 B				Alvermarka 36 B			
Postnr.				Postnr.			
5911				5911			
Poststed				Poststed			
Alversund				Alversund			
Poststedets reg.nr.				Poststedets reg.nr.			
Personlig kvittering for	Dato	Sign.		Personlig kvittering for	Dato	Sign.	
<input type="checkbox"/>				<input type="checkbox"/>			
mottatt varsel				samtykke til tiltaket			

Nabo-/gjenboereiendom				Eier/fester av nabo-/gjenboereiendom			
Gnr.	Bnr.	Festnr.	Seksjonsnr.	Eiers/festers navn			Dato sendt e-post
Adresse				Adresse			
Alvermarka 36 B				Alvermarka 36 B			
Postnr.				Postnr.			
5911				5911			
Poststed				Poststed			
Alversund				Alversund			
Poststedets reg.nr.				Poststedets reg.nr.			
Personlig kvittering for	Dato	Sign.		Personlig kvittering for	Dato	Sign.	
<input type="checkbox"/>				<input type="checkbox"/>			
mottatt varsel				samtykke til tiltaket			

Nabo-/gjenboereiendom				Eier/fester av nabo-/gjenboereiendom			
Gnr.	Bnr.	Festnr.	Seksjonsnr.	Eiers/festers navn			Dato sendt e-post
Adresse				Adresse			
Alvermarka 36 B				Alvermarka 36 B			
Postnr.				Postnr.			
5911				5911			
Poststed				Poststed			
Alversund				Alversund			
Poststedets reg.nr.				Poststedets reg.nr.			
Personlig kvittering for	Dato	Sign.		Personlig kvittering for	Dato	Sign.	
<input type="checkbox"/>				<input type="checkbox"/>			
mottatt varsel				samtykke til tiltaket			

Nabo-/gjenboereiendom				Eier/fester av nabo-/gjenboereiendom			
Gnr.	Bnr.	Festnr.	Seksjonsnr.	Eiers/festers navn			Dato sendt e-post
Adresse				Adresse			
Alvermarka 36 B				Alvermarka 36 B			
Postnr.				Postnr.			
5911				5911			
Poststed				Poststed			
Alversund				Alversund			
Poststedets reg.nr.				Poststedets reg.nr.			
Personlig kvittering for	Dato	Sign.		Personlig kvittering for	Dato	Sign.	
<input type="checkbox"/>				<input type="checkbox"/>			
mottatt varsel				samtykke til tiltaket			

Det er per dags dato innlevert rekommandert sending til ovennevnte adressater.

 Samlet antall sendinger: 1

 Sign. *Macdehn Sorche*

124845

Dato:

 6/8-16  
M.S.



D-01

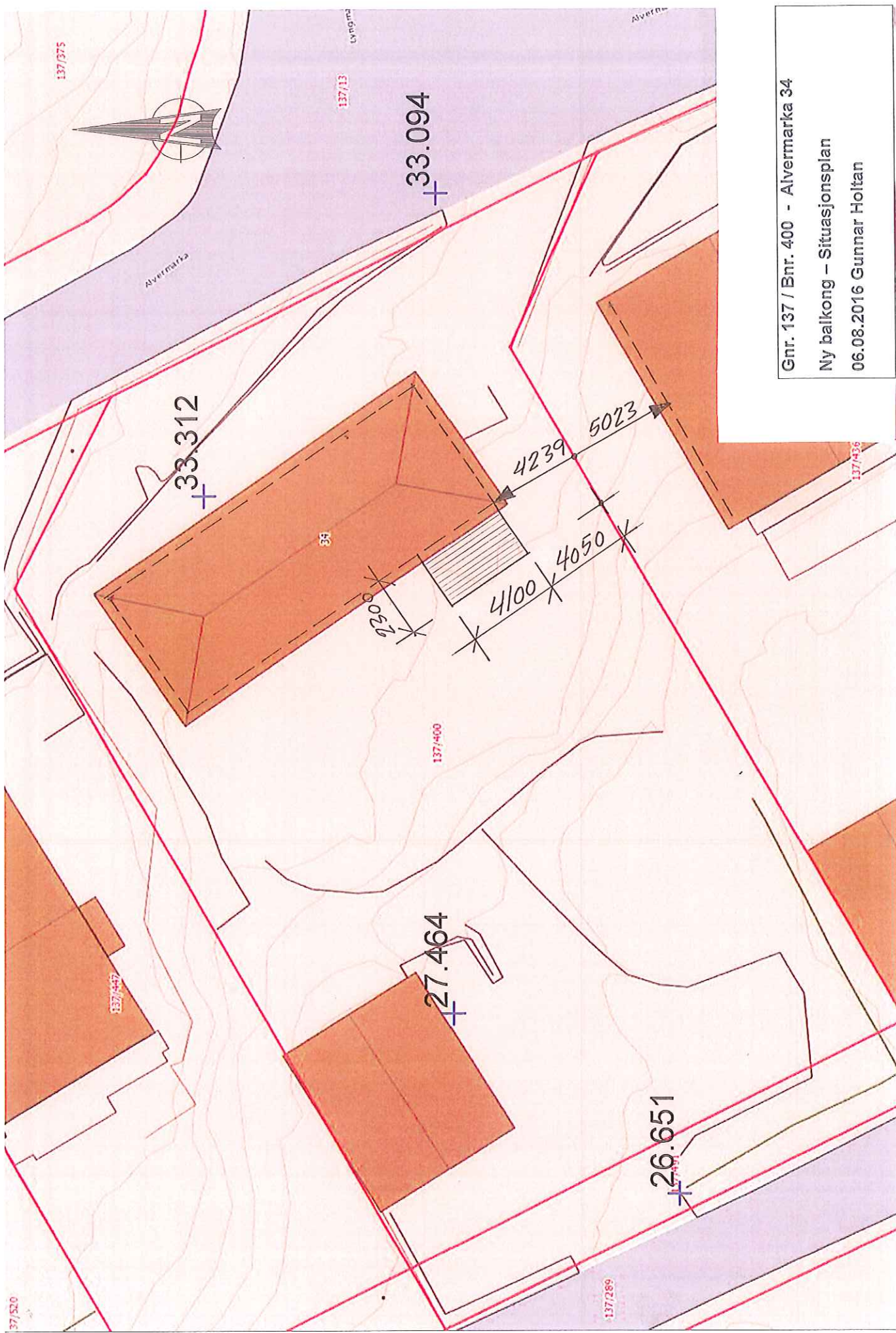

Gnr. 137 / Bnr. 400 - Alvermarka 34  
Ny balkong - Situasjonsplan  
06.08.2016 Gunnar Holtan

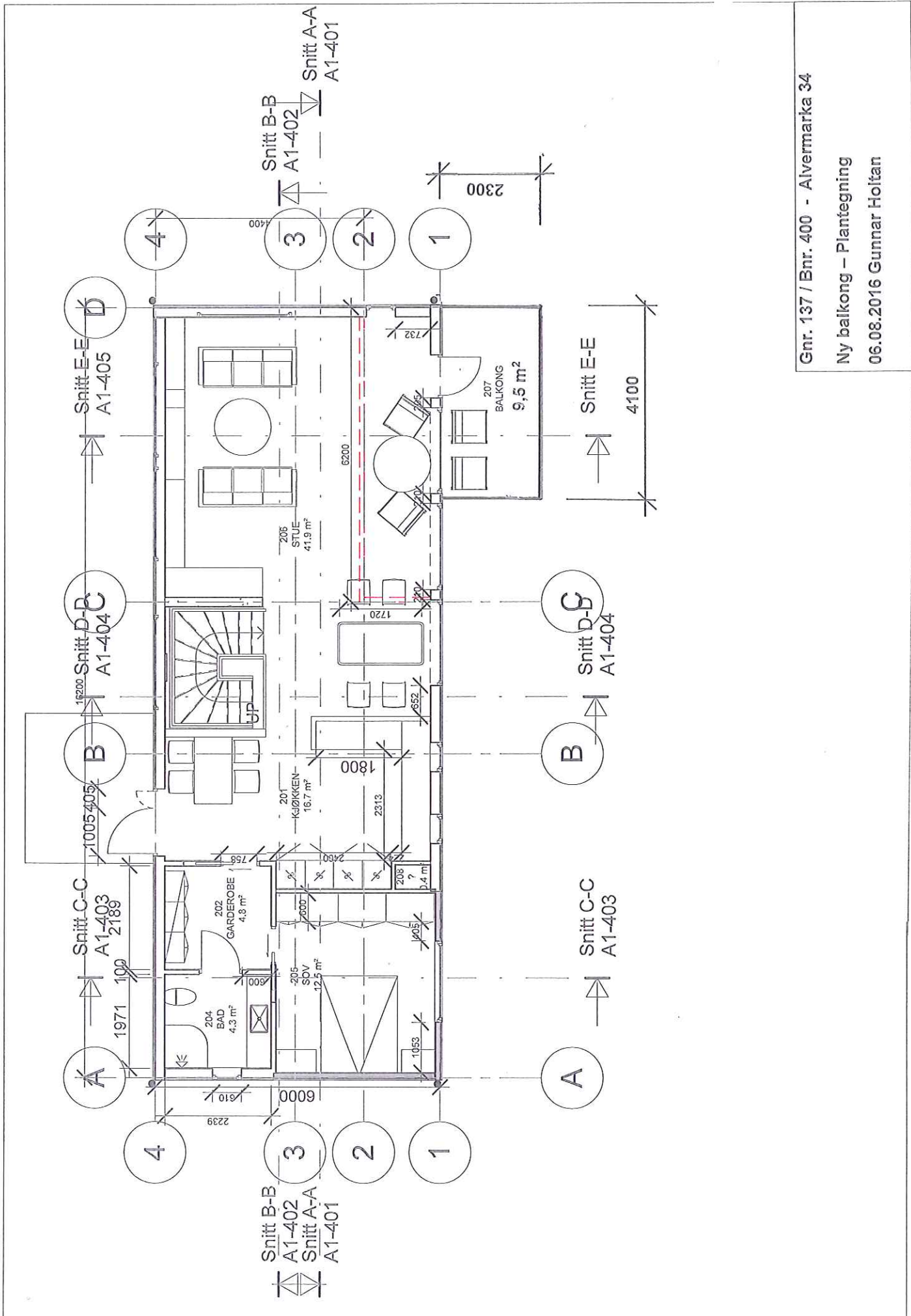

Gnr. 137 / Bnr. 400 - Alvermarka 34  
 Ny balkong – Plantegning  
 06.08.2016 Gunnar Holtan



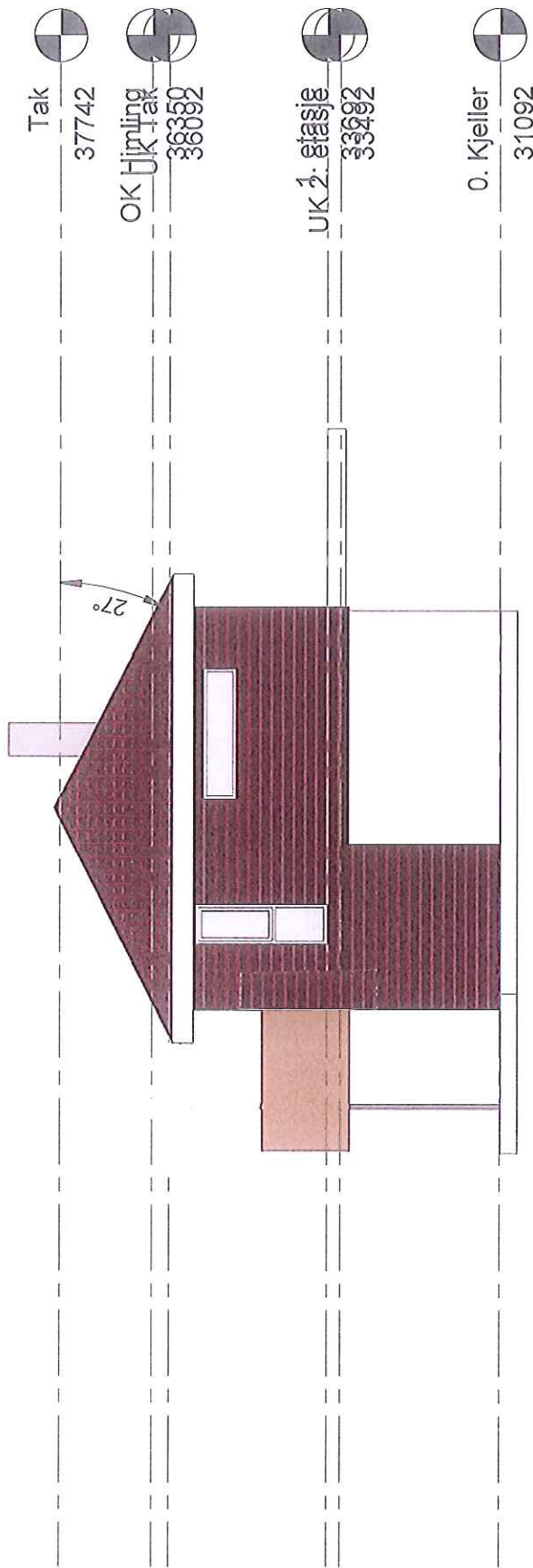

Gnr. 137 / Bnr. 400 - Alvermarka 34

Ny balkong – Fasade Sør-Øst

06.08.2016 Gunnar Holtan

E-03

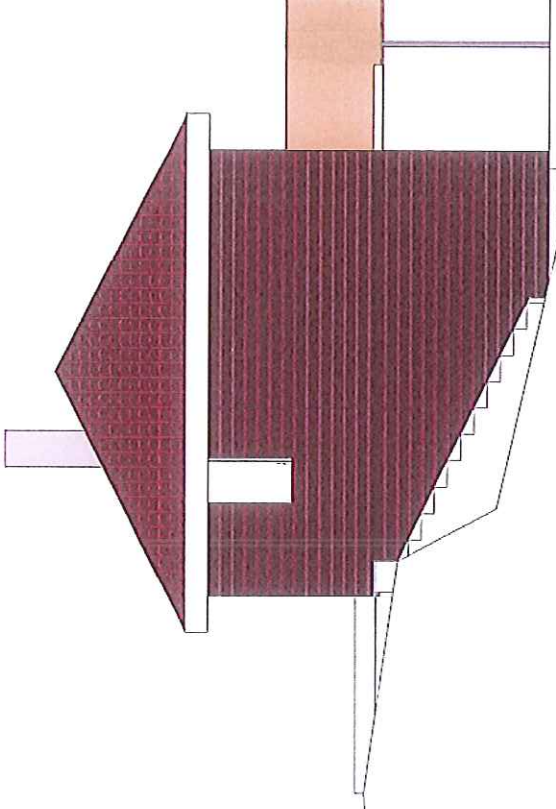

Gnr. 137 / Bnr. 400 - Alvermarka 34  
Ny balkong – Fasade Nord-Vest  
06.08.2016 Gunnar Hoftan



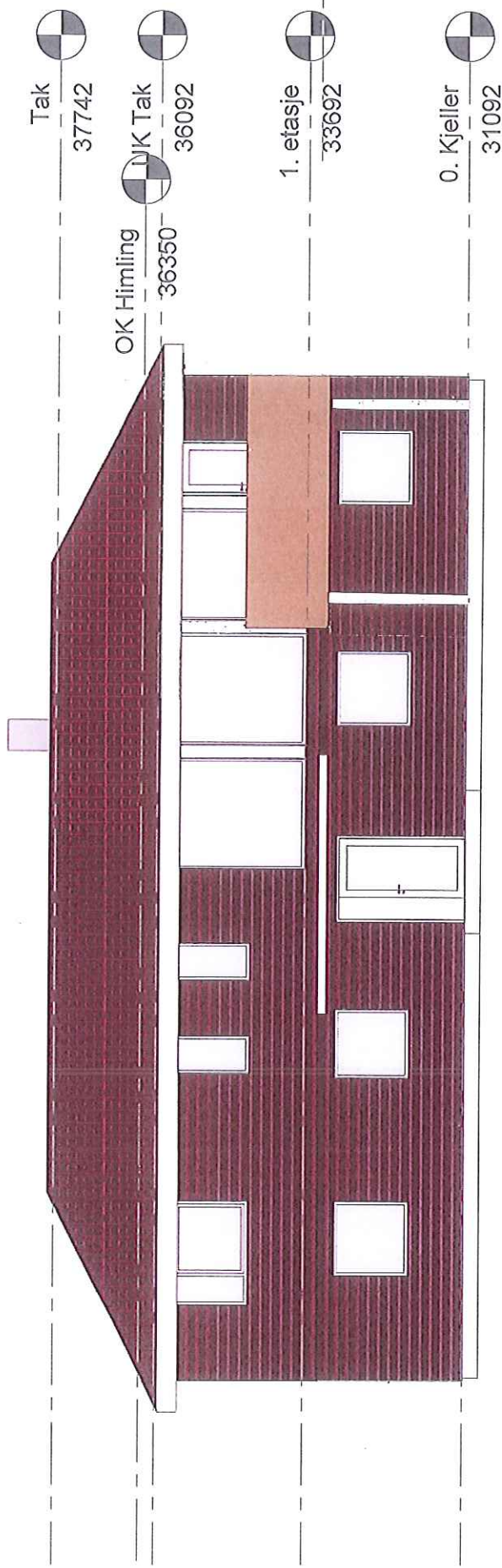

Vinduer leveres av Norgesvinduet  
Bjørlo AS, Nordfjordeid

Farge innv. tre NCS S0502 Y  
Farge utv. alu RAL 7037

Gnr. 137 / Bnr. 400 - Alvermarka 34

Ny balkong – Fasade Sør-Vest

06.08.2016 Gunnar Holtan

Q1 side 1/4

Uien navn 4 dra tegnet av KALLIOG mod Geo, 09.05.2016, 09:30

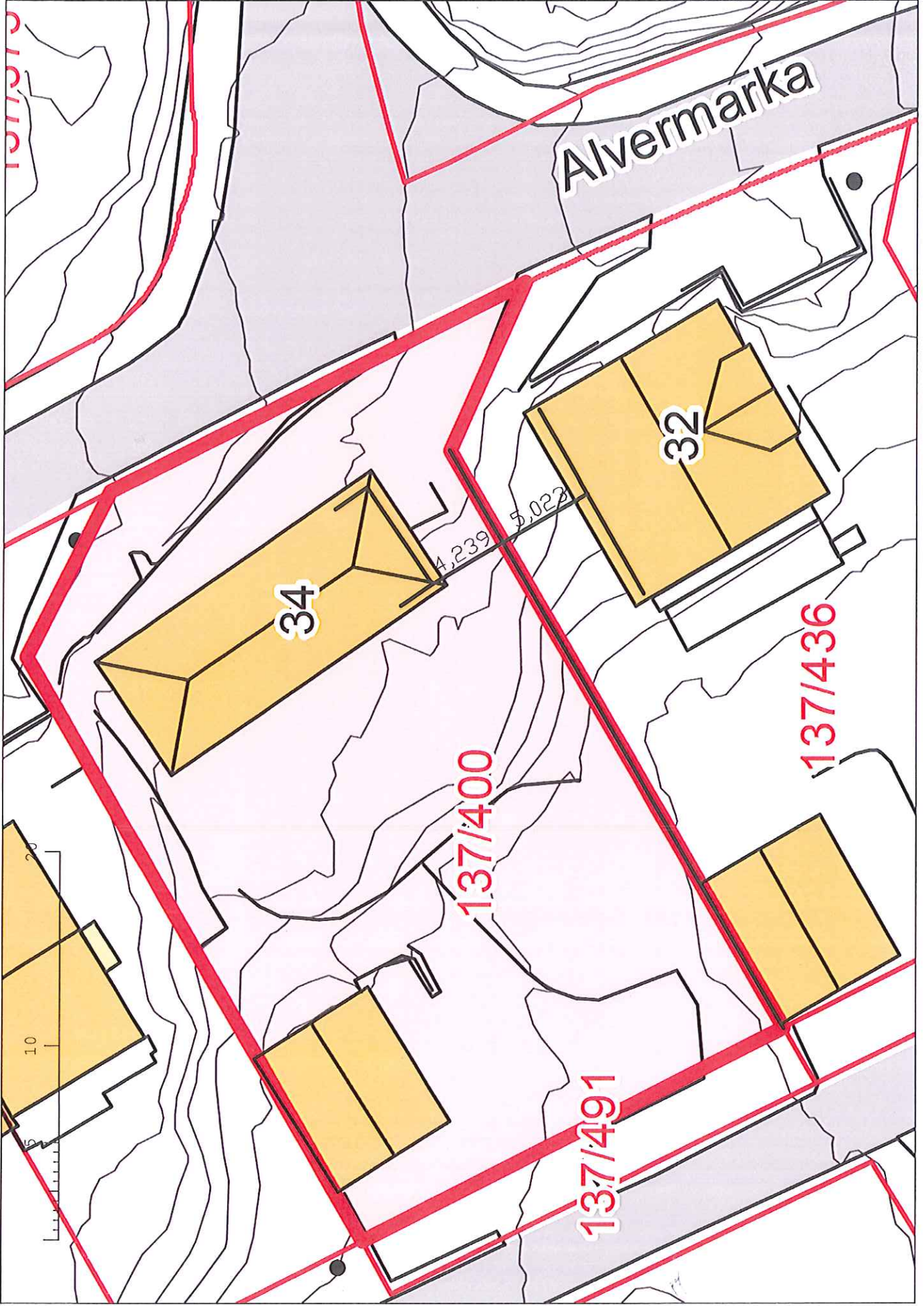

Alvermarka

34

32

137/400

137/436

137/491

10

4,239 5,023



Q1 Side 2/4





Q1 side 3/4





