



Melding om bygning eller tilbygg som er unntatt søknadsplikt

Dette skjemaet skal brukes for å melde fra til kommunen om at du har bygget et tilbygg eller en bygning som er unntatt søknadsplikt.

Kryss av for hva som skal meldes inn:	
<input type="checkbox"/> Tilbygg inntil 15 m ²	
<input checked="" type="checkbox"/> Bygning mellom 15 - 50 m ²	
Underkategori (ett kryss):	
<input checked="" type="checkbox"/> Garasje eller uthus til bolig	<input type="checkbox"/> Garasje eller uthus til fritidsbolig
	<input type="checkbox"/> Fiskeri- eller landbruksbygning
Annen type bygning, beskriv:	<input type="text"/>

Informasjon om eiendommen:	
Eier: REMI ANDRÉ ROGNALDSEN OG MIRIAM K VÅGENES	
Adresse: FJELLSBØVEGEN 82, 5956 HUNDVIND	
E-post: REMIAR@HOTMAIL.COM	Telefon: 95735232
Gårdsnummer (du kan finne gårdsnummer ved å søke opp adresse på www.seeiendom.no) 96	
Bruksnummer (du kan finne bruksnummer ved å søke opp adresse på www.seeiendom.no) 13	
Festenummer (gjelder kun hvis festetomt):	
Seksjonsnummer (gjelder kun hvis sameie):	

Informasjon om bygningen eller tilbygget:			
Bruksareal (BRA): Innvending areal (areal innenfor ytterveggene)	44	m ²	Dato for ferdigstillelse: (dd.mm.åååå)
			04 06 2017

Legg ved et kart hvor tilbygget eller bygningen er tegnet inn:
Slik gjør du: Bruk et kartutsnitt over eiendommen for å tegne inn hvor bygningen eller tilbygget er plassert.
Kartet kan for eksempel være: <ul style="list-style-type: none">– et situasjonskart fra kommunen– et kart fra kommunens nettside– et kartutsnitt fra www.seeiendom.no
Vi anbefaler at du: <ul style="list-style-type: none">– tegner inn et omriss av bygningen eller tilbygget– oppgir hvor mange meter det er fra bygningen/tilbygget til nabogrensa.
Kartet som viser plasseringen, sendes til kommunen sammen med dette meldingsskjemaet.

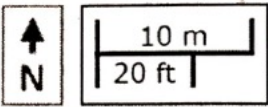

60 41'53.7"N 05 15'21.3"Ø X

Adresse: Fjellsbøvegen 145

Eiendom: 1263-48/2

Kommune: 1263 - Lindås

Funksjoner

Marker eiendom

Vis mer informasjon om eiendommen

96/13

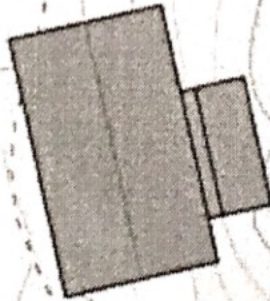
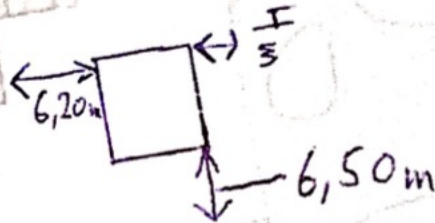
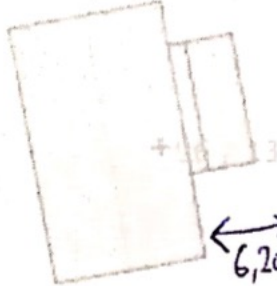

+96 / 10