

Søknad om tillatelse til tiltak

etter plan- og bygningsloven § 20-1

 Rammetillatelse Ett-trinns søknadsbehandlingOppfylles vilkårene for 3 ukers saksbehandling, jf. § 21-7 annet ledd? Ja Nei**Søknad om ansvarsrett for ansvarlig søker**Foreligger sentral godkjenning? Ja Nei

Hvis nei, vedlegg byggblankett 5159.

Berører tiltaket eksisterende eller fremtidige arbeidsplasser? Ja Nei

Hvis ja, skal samtykke innhentes fra Arbeidstilsynet før igangsetting av tiltaket. Byggblankett 5177 med vedlegg.

Berører tiltaket byggverk oppført før 1850, jf. Kulturminneloven § 25, andre ledd? Ja Nei

Hvis ja, skal uttalelse fra fylkeskommunen foreligge før igangsettelse av tiltaket.

Opplysninger gitt i søknad eller vedlegg til søknaden, herunder oppretting eller endring av matrikkelenhet, vil bli registrert i matrikkelen.

Søknaden gjelder						
Eiendom/ byggested	Gnr. 215	Bnr. 3	Festenr.	Seksjonsnr.	Bygningsnr.	Bolignr.
	Adresse Eidsnes				Postnr. 5913	Poststed EIKANGERVÅG
Planlagt bruk/formål	<input type="checkbox"/> Bolig	<input type="checkbox"/> Fritidsbolig	<input type="checkbox"/> Garasje	<input checked="" type="checkbox"/> Annet: Kai ved naust	Beskriv	
Tiltakets art pbl § 20-1 (flere kryss mulig)	Nye bygg og anlegg	<input type="checkbox"/> Nytt bygg *)	<input type="checkbox"/> Parkeringsplass *)	<input checked="" type="checkbox"/> Anlegg	<input type="checkbox"/> Veg	<input type="checkbox"/> Vesentlig terrenginngrep
	Endring av bygg og anlegg	<input type="checkbox"/> Tilbygg, påbygg, underbygg *)			<input type="checkbox"/> Fasadefasade	
		<input type="checkbox"/> Konstruksjon	<input type="checkbox"/> Reparasjon	<input type="checkbox"/> Ombygging	<input type="checkbox"/> Anlegg	
	Endring av bruk	<input type="checkbox"/> Bruksendring	<input type="checkbox"/> Vesentlig endring av tidligere drift			
	Riving	<input type="checkbox"/> Hele bygg *)	<input type="checkbox"/> Deler av bygg *)	<input type="checkbox"/> Anlegg		
	Bygn.tekn. installasj.**)	<input type="checkbox"/> Nyanlegg *)	<input type="checkbox"/> Endring	<input type="checkbox"/> Reparasjon		
	Endring av bruks- enhet i bolig	<input type="checkbox"/> Oppdeling	<input type="checkbox"/> Sammenføyning			
	Innhegning, skilt	<input type="checkbox"/> Innhegning mot veg	<input type="checkbox"/> Reklame, skilt, innretning e.l.			
Oppretting/ending av matrikkelenhet ***)	<input type="checkbox"/> Grunneiendom *)	<input type="checkbox"/> Anleggseiendom	<input type="checkbox"/> Festegrunn over 10 år	<input type="checkbox"/> Arealoverføring		
*) Byggblankett 5175 fylles ut og vedlegges. (Vedlegg gruppe A) **) Gjelder kun når installasjonen ikke er en del av et større tiltak. ***) Unntatt fra krav om ansvarsrett. Behandles etter matrikkelloven. Registrert eier underskriver i feltet for tiltakshaver.						

Vedlegg			
Beskrivelse av vedlegg	Gruppe	Nr. fra – til	Ikke relevant
Opplysninger om tiltakets ytre rammer og bygningsspesifikasjon (Byggblankett 5175)	A	1 – 1	<input type="checkbox"/>
Dispensasjonssøknad (begrunnelse/vedtak) (pbl kap. 19)	B	1 – 1	<input type="checkbox"/>
Nabovarsling (Kvittering for nabovarsel/Opplysninger gitt i nabovarsel/nabomerknader/kommentarer til nabomerknader)	C	1 – 2	<input type="checkbox"/>
Situasjonsplan, avkjørselsplan bygning/eiendom	D	1 – 1	<input type="checkbox"/>
Tegninger	E	1 – 2	<input type="checkbox"/>
Redegjørelser/kart	F	-	<input checked="" type="checkbox"/>
Søknad om ansvarsrett/gjennomføringsplan	G	1 – 5	<input type="checkbox"/>
Boligspesifikasjon i Matrikkelen	H	-	<input checked="" type="checkbox"/>
Uttalelse/vedtak fra annen offentlig myndighet	I	-	<input checked="" type="checkbox"/>
Rekvisisjon av oppmålingsforretning	J	-	<input checked="" type="checkbox"/>
Andre vedlegg	Q	-	<input checked="" type="checkbox"/>

Erklæring og underskrift			
Ansvarlig søker bekrefter at hele tiltaket belegges med ansvar, og dekker kravene i henhold til plan- og bygningsloven. En er kjent med reglene om straff og sanksjoner i pbl kap. 32 og at det kan medføre reaksjoner dersom det gis uriktige opplysninger.			
Ansvarlig søker for tiltaket		Tiltakshaver	
Foretak Kålås & Sønn Byggevarehandel AS	Org.nr. 940215897	Navn Jarle Ro	
Adresse Sauvågen 83		Adresse Eidsnesvegen 128	
Postnr. 5915	Poststed HJELMÅS	Postnr. 5913	Poststed EIKANGERVÅG
Kontaktperson Oddbjørn Hindenes	Telefon 56353370	Mobiltelefon 90261336	Eventuelt organisasjonsnummer
E-post oddbjorn@kalasbygg.no		E-post	
Dato 26.11.2013	Underskrift <i>Oddbjørn Hindenes</i>		Dato
Gjentas med blokkbokstaver ODDBJØRN HINDENES		Gjentas med blokkbokstaver <i>Jarle Ro</i>	

Bygningstyppekoder**BOLIG**

Dersom bruksarealet til bolig er større enn bruksarealet til annet enn bolig, velges bygningstype kodet innen hovedgruppen "Bolig" (111–199). Ved valg av bygningstype velges den med størst andel av arealet innen hovedgruppen.

Enebolig	Store boligbygg	Fritidsbolig
111 Enebolig	141 Stort frittliggende boligbygg på 2 et.	161 Hytter, sommerhus ol. fritidsbygg
112 Enebolig med hybel/sokkelleilighet	142 Stort frittliggende boligbygg på 3 og 4 et.	162 Helårsbolig som benyttes som fritidsbolig
113 Våningshus	143 Stort frittliggende boligbygg på 5 et. eller mer	163 Våningshus som benyttes som fritidsbolig
	144 Store sammenbygde boligbygg på 2 et.	
Tomannsbolig	145 Store sammenbygde boligbygg på 3 og 4 et.	Koie, seterhus og lignende
121 Tomannsbolig, vertikaldelt	146 Store sammenbygde boligbygg på 5 et. eller mer	171 Seterhus, sel, orbu og liknende
122 Tomannsbolig, horisontaldelt		172 Skogs- og utmarkskoie, gamme
123 Våningshus, tomannsbolig, vertikaldelt	Bygning for bofellesskap	
124 Våningshus tomannsbolig, horisontaldelt	151 Bo- og servicesenter	Garasje og uthus til bolig
	152 Studenthjem/studentboliger	181 Garasje, uthus, anneks til bolig
Røkkehus, kjedehus, andre småhus	159 Annen bygning for bofellesskap*	182 Garasje, uthus, anneks til fritidsbolig
131 Røkkehus		
133 Kjede-/atriumhus		Annen boligbygning
135 Terrassehus		193 Boligbrakker
136 Andre småhus med 3- boliger eller flere		199 Annen boligbygning (sekundærbolig reindrift)

ANNET

Dersom bruksarealet ikke omfatter bolig eller bruksarealet til bolig er mindre enn til annet, velges bygningstype kodet innen "Annet" (211–840) ut fra hovedgruppen som samlet utgjør det største arealet. Ved valg av bygningstype velges den med størst andel av arealet innen hovedgruppen.

INDUSTRI OG LAGER	Garasje- og hangarbygning	Idrettsbygning
Industribygning	431 Parkeringshus	651 Idrettshall
211 Fabrikbygning	439 Annen garasje-/hangarbygning *	652 Ishall
212 Verkstedsbygning		653 Svømmehall
214 Bygning for renseanlegg	Veg- og trafikktilsynsbygning	654 Tribune og idrettsgarderobe
216 Bygning for vannforsyning	441 Trafikktilsynsbygning *	655 Helsestudio
219 Annen industribygning *	449 Annen veg- og biltilsynsbygning *	659 Annen idrettsbygning *
	HOTELL OG RESTAURANT	Kulturhus
Energiforsyningsbygning	Hotellbygning	661 Kino-/teater-/opera-/konsertbygning
221 Kraftstasjon (> 15 000 kVA)	511 Hotellbygning	662 Samfunnshus, grøndehus
223 Transformatorstasjon (> 10 000 kVA)	512 Motellbygning	663 Diskotek
229 Annen energiforsyning *	519 Annen hotellbygning *	669 Annen kulturhus *
Lagerbygning	Bygning for overnatting	Bygning for religiøse aktiviteter
231 Lagerhall	521 Hospits, pensjonat	671 Kirke, kapell
232 Kjøle- og fryselager	522 Vandrer-/feriehjem	672 Bedehus, menighetshus
233 Silobygning	523 Appartement	673 Krematorium/gravkapell/bårehus
239 Annen lagerbygning *	524 Camping/utleiehytte	674 Synagoge, moske
	529 Annen bygning for overnatting *	675 Kloster
Fiskeri- og landbruksbygning	Restaurantbygning	679 Annen bygning for religiøse aktiviteter *
241 Hus for dyr/landbruk, lager/silo	531 Restaurantbygning, kafébygning	HELSE
243 Veksthus	532 Sentralkjøkken, kantinebygning	Sykehus
244 Drittsbygning fiske/fangst/oppdrett	533 Gatekjøkken, kioskbbygning	719 Sykehus *
245 Naust/redskapshus for fiske	539 Annen restaurantbygning *	
248 Annen fiskeri- og fangstbygning		Sykehjem
249 Annen landbruksbygning *	KULTUR OG UNDERVISNING	721 Sykehjem
	Skolebygning	722 Bo- og behandlingssenter
KONTOR OG FORRETNING	611 Lekepark	723 Rehabiliteringsinstitusjon, kurbad
Kontorbygning	612 Barnehage	729 Annen sykehjem *
311 Kontor- og administrasjonsbygning, rådhus	613 Barneskole	
312 Bankbygning, posthus	614 Ungdomsskole	Primærhelsebygning
313 Mediabygning	615 Kombinert barne- ungdomsskole	731 Klinik, legekontor/-senter/-vakt
319 Annen kontorbygning *	616 Videregående skole	732 Helse-/sosialsenter, helsestasjon
Forretningsbygning	619 Annen skolebygning *	739 Annen primærhelsebygning *
321 Kjøpesenter, varehus	Universitets-, høgskole og forskningsbygning	FENGSEL, BEREDSKAP O.A.
322 Butikk/forretningsbygning	621 Universitet/høgskole m/auditorium, lesesal mv.	Fengselsbygning
323 Bensinstasjon	623 Laboratoriebygning	819 Fengselsbygning *
329 Annen forretningsbygning *	629 Annen universitets-, høgskole og forskningsbygning *	Beredskapsbygning
330 Messe- og kongressbygning		821 Pollistasjon
SAMFERDSEL OG KOMMUNIKASJON	Museums- og biblioteksbygning	822 Brannstasjon, ambulansestasjon
Ekspedisjonsbygning, terminal	641 Museum, kunstgalleri	823 Fyrstasjon, losstasjon
411 Ekspedisjonsbygning, flyterminal, kontrolltårn	642 Bibliotek/mediatek	824 Stasjon for radarovervåk. av fly-/skipstrafikk
412 Jernbane- og T-banestasjon	643 Zoologisk-/botanisk hage (bygning)	825 Tilfluktsrom/bunker
415 Godsterminal	649 Annen museums-/biblioteksbygning *	829 Annen beredskapsbygning *
416 Postterminal		830 Monument
419 Annen ekspedisjon- og terminalbygning *		840 Offentlig toalett
Telekommunikasjonsbygning		
429 Telekommunikasjonsbygning		

*) eller bygning som har nær tilknytning til tjener slike bygninger

Vedlegg nr.

A- 1



Opplysninger om tiltakets ytre rammer og bygningsspesifikasjon

Vedlegg til Byggblankett 5174

Beskrivelse av hvordan tiltaket oppfyller byggesaksbestemmelsene, planbestemmelsene og planvedtak etter plan- og bygningsloven (pbl) innenfor angitte områder

Opplysningene gjelder							
Eiendom/ byggested	Gnr.	Bnr.	Festenr.	Seksjonsnr.	Bygningsnr.	Bolignr.	Kommune
	215 3				Lindås		
Eiendom/ byggested	Adresse				Postnr.	Poststed	
	Eidsnes				5913	EIKANGERVÅG	
Forhåndskonferanse							
Pbl § 21-1	Forhåndskonferanse er avholdt og referat foreligger <input type="checkbox"/> Ja <input checked="" type="checkbox"/> Nei						
Dispensasjonssøknad og fravik fra TEK10							
Pbl Kap. 19	Det søkes dispensasjon fra bestemmelsene i: (begrunnelse for dispensasjon gis på eget ark)					Vedlegg nr.	
	<input checked="" type="checkbox"/> Plan- og bygningsloven med forskrifter	<input type="checkbox"/> Kommunale vedtekter/ forskrifter til pbl	<input checked="" type="checkbox"/> Arealplaner	<input type="checkbox"/> Vegloven	B-1		
Pbl § 31-2	<input type="checkbox"/> Det søkes om fravik fra TEK for eksisterende byggverk (pbl § 31-2)					Redegjørelse i eget vedlegg	
						Vedlegg nr. B-	
Arealdisponering							
Planstatus mv.	Sett kryss for gjeldende plan						
	<input checked="" type="checkbox"/> Arealdel av kommuneplan		<input type="checkbox"/> Reguleringsplan		<input type="checkbox"/> Bebyggelsesplan		
	Navn på plan						
	Kommuneplan 2011-23						
Tomtearealet	Reguleringsformål i arealdel av kommuneplan/reguleringsplan/bebyggelsesplan - beskriv						
	LNFR						
	Velg aktuell kolonne iht. beregningsregel angitt i gjeldende plan*						
		%-BYA	BYA	%-BRA / %-TU	BRA	U-grad	
a. Grad av utnyttning iht. gjeldende plan	20,00 %	m ²	%	m ²			
b. Byggeområde/grunneiendom**	111555 m ²		m ²		m ²		
c. Ev. areal som trekkes fra iht. beregn.regler	- m ²		- m ²				
d. Ev. areal som legges til iht. beregn.regler					+ m ²		
e. Beregnet tomteareal (b - c) eller (b + d)	= 111555 m ²		= 0 m ²		= 0 m ²		
Grad av utnyttning	Arealbenevelser	BYA	BYA	BRA	BRA	BTA	
	f. Beregnet maks. byggeareal iht. plan (jf. a. og e.)	22311 m ²	0 m ²	0 m ²	0 m ²	0 m ²	
	g. Areal eksisterende bebyggelse	m ²	m ²	m ²	m ²	m ²	
	h. Areal som skal rives	- m ²	- m ²	- m ²	- m ²	- m ²	
	i. Areal ny bebyggelse	+ m ²	+ m ²	+ m ²	+ m ²	+ m ²	
	j. Parkeringsareal på terreng	+ m ²	+ m ²	+ m ²	+ m ²		
	k. Areal byggesak	= 0 m ²	= 0 m ²	= 0 m ²	= 0 m ²	= 0 m ²	
	Beregnet grad av utnyttning (jf. e. og k.)***	%	0 m ²	%	0 m ²		
Bygnings- opplysninger som føres i Matrikkelen	I. Åpne arealer som inngår i k		- m ²		- m ²		
	j. Parkeringsareal på terreng		- m ²		- m ²		
	m. Areal matrikkelen = k - l - j		= 0 m ²		= 0 m ²	= 0 m ²	
	Antall etasjer	Antall bruksenheter bolig	Boliger	m ²	Boliger	m ²	
	Antall bruksenheter annet	Annet	m ²	Annet	m ²		
Redegjørelser	* Skal beregning av utnyttingsgrad skje etter annen regel, beskriv nærmere					Vedlegg nr. D -	
	** Dersom areal i rad b ikke er fremkommet av målebrev, beskriv nærmere					Vedlegg nr. D -	
	*** Vis ev. underlag for beregningen av grad av utnyttning i vedlegg					Vedlegg nr. D -	

Bygningsopplysninger som føres i matrikkelen	
Næringsgruppekode Y	Oppgi kode for hvilken næring brukeren av bygningen tilhører. Bygninger som brukes til flere formål skal kodes etter den næringen som opptar størst del av arealet. Unntak: Næringsgruppekode «X» skal kun brukes når bygget bare har areal til boligformål.
Næringsgrupper – gyldige koder	
A Jordbruk, skogbruk og fiske B Bergverksdrift og utvinning C Industri D Elektrisitets-, gass-, damp- og varmtvannsforsyning E Vannforsyning, avløps- og renovasjonsvirksomhet F Bygge- og anleggsvirksomhet G Varehandel, reparasjon av motorvogner	H Transport og lagring I Overnattings- og serveringsvirksomhet J Informasjon og kommunikasjon K Finansierings- og forsikringsvirksomhet L Omsetning og drift av fast eiendom M Faglig, vitenskapelig og teknisk tjenesteyting N Forretningsmessig tjenesteyting O Offentlig administrasjon og forsvar, trykdeordninger underlagt offentlig forvaltning
P Undervisning Q Helse- og sosialtjenester R Kulturell virksomhet, underholdning og fritidsaktiviteter S Annen tjenesteyting T Lønnet arbeid i private husholdninger U Internasjonale organisasjoner og organer X Bolig Y Annet som ikke er næring.	

Plassering av tiltaket	
Kan høyspent kraftlinje være i konflikt med tiltaket? <input type="checkbox"/> Ja <input checked="" type="checkbox"/> Nei Hvis ja, må avklaring med berørt rettighetshaver være dokumentert	Vedlegg nr. Q –
Kan vann og avløpsledninger være i konflikt med tiltaket? <input type="checkbox"/> Ja <input checked="" type="checkbox"/> Nei Hvis ja, må avklaring med berørt rettighetshaver være dokumentert	Vedlegg nr. Q –

Krav til byggegrunn (pbl § 28-1)							
Skal byggverket plasseres i område med fare for:							
Flom (TEK10 § 7-2)	Skal byggverket plasseres i flomutsatt område? <input checked="" type="checkbox"/> Nei <input type="checkbox"/> Ja Hvis ja, angi sikkerhetsklasse: <table border="0"> <tr><td><input type="checkbox"/></td><td>F1 (liten konsekvens og sannsynlighet lavere enn 1/20 år)</td></tr> <tr><td><input type="checkbox"/></td><td>F2 (middels konsekvens og sannsynlighet lavere enn 1/200 år)</td></tr> <tr><td><input type="checkbox"/></td><td>F3 (stor konsekvens og sannsynlighet lavere enn 1/1000 år)</td></tr> </table>	<input type="checkbox"/>	F1 (liten konsekvens og sannsynlighet lavere enn 1/20 år)	<input type="checkbox"/>	F2 (middels konsekvens og sannsynlighet lavere enn 1/200 år)	<input type="checkbox"/>	F3 (stor konsekvens og sannsynlighet lavere enn 1/1000 år)
<input type="checkbox"/>	F1 (liten konsekvens og sannsynlighet lavere enn 1/20 år)						
<input type="checkbox"/>	F2 (middels konsekvens og sannsynlighet lavere enn 1/200 år)						
<input type="checkbox"/>	F3 (stor konsekvens og sannsynlighet lavere enn 1/1000 år)						
Skred (TEK10 § 7-3)	Skal byggverket plasseres i skredutsatt område? <input checked="" type="checkbox"/> Nei <input type="checkbox"/> Ja Hvis ja, angi sikkerhetsklasse: <table border="0"> <tr><td><input type="checkbox"/></td><td>S1 (liten konsekvens og sannsynlighet lavere enn 1/100 år)</td></tr> <tr><td><input type="checkbox"/></td><td>S2 (middels konsekvens og sannsynlighet lavere enn 1/1000 år)</td></tr> <tr><td><input type="checkbox"/></td><td>S3 (stor konsekvens og sannsynlighet lavere enn 1/5000 år)</td></tr> </table>	<input type="checkbox"/>	S1 (liten konsekvens og sannsynlighet lavere enn 1/100 år)	<input type="checkbox"/>	S2 (middels konsekvens og sannsynlighet lavere enn 1/1000 år)	<input type="checkbox"/>	S3 (stor konsekvens og sannsynlighet lavere enn 1/5000 år)
<input type="checkbox"/>	S1 (liten konsekvens og sannsynlighet lavere enn 1/100 år)						
<input type="checkbox"/>	S2 (middels konsekvens og sannsynlighet lavere enn 1/1000 år)						
<input type="checkbox"/>	S3 (stor konsekvens og sannsynlighet lavere enn 1/5000 år)						
Andre natur- og miljøforhold (pbl § 28-1)	<input checked="" type="checkbox"/> Nei <input type="checkbox"/> Ja Dersom ja, beskriv kompensierende tiltak i vedlegg						

Tilknytning til veg og ledningsnett													
Adkomst vegloven §§ 40-43 pbl § 27-4	Gir tiltaket ny/endret adkomst? <input type="checkbox"/> Ja <input checked="" type="checkbox"/> Nei Tomta har adkomst til følgende veg som er opparbeidet og åpen for alminnelig ferdsel: <table border="0"> <tr> <td><input type="checkbox"/> Riksveg/fylkesveg</td> <td>Er avkjøringstillatelse gitt?</td> <td><input type="checkbox"/> Ja</td> <td><input type="checkbox"/> Nei</td> </tr> <tr> <td><input type="checkbox"/> Kommunal veg</td> <td>Er avkjøringstillatelse gitt?</td> <td><input type="checkbox"/> Ja</td> <td><input type="checkbox"/> Nei</td> </tr> <tr> <td><input checked="" type="checkbox"/> Privat veg</td> <td>Er vegrett sikret ved tinglyst erklæring?</td> <td><input type="checkbox"/> Ja</td> <td><input type="checkbox"/> Nei</td> </tr> </table>	<input type="checkbox"/> Riksveg/fylkesveg	Er avkjøringstillatelse gitt?	<input type="checkbox"/> Ja	<input type="checkbox"/> Nei	<input type="checkbox"/> Kommunal veg	Er avkjøringstillatelse gitt?	<input type="checkbox"/> Ja	<input type="checkbox"/> Nei	<input checked="" type="checkbox"/> Privat veg	Er vegrett sikret ved tinglyst erklæring?	<input type="checkbox"/> Ja	<input type="checkbox"/> Nei
<input type="checkbox"/> Riksveg/fylkesveg	Er avkjøringstillatelse gitt?	<input type="checkbox"/> Ja	<input type="checkbox"/> Nei										
<input type="checkbox"/> Kommunal veg	Er avkjøringstillatelse gitt?	<input type="checkbox"/> Ja	<input type="checkbox"/> Nei										
<input checked="" type="checkbox"/> Privat veg	Er vegrett sikret ved tinglyst erklæring?	<input type="checkbox"/> Ja	<input type="checkbox"/> Nei										
Vannforsyning pbl § 27-1	Tilknytning i forhold til tomta <table border="0"> <tr> <td><input type="checkbox"/> Offentlig vannverk</td> <td><input type="checkbox"/> Privat vannverk</td> <td></td> </tr> <tr> <td><input type="checkbox"/> Annen privat vannforsyning, innlagt vann</td> <td></td> <td>Beskriv</td> </tr> <tr> <td><input type="checkbox"/> Annen privat vannforsyning, ikke innlagt vann</td> <td></td> <td></td> </tr> </table> Dersom vanntilførsel forutsetter tilknytning til annen privat ledning eller krysser annens grunn, foreligger rettighet ved tinglyst erklæring? <input type="checkbox"/> Ja <input type="checkbox"/> Nei	<input type="checkbox"/> Offentlig vannverk	<input type="checkbox"/> Privat vannverk		<input type="checkbox"/> Annen privat vannforsyning, innlagt vann		Beskriv	<input type="checkbox"/> Annen privat vannforsyning, ikke innlagt vann					
<input type="checkbox"/> Offentlig vannverk	<input type="checkbox"/> Privat vannverk												
<input type="checkbox"/> Annen privat vannforsyning, innlagt vann		Beskriv											
<input type="checkbox"/> Annen privat vannforsyning, ikke innlagt vann													
Avløp pbl § 27-2	Tilknytning i forhold til tomta <table border="0"> <tr> <td><input type="checkbox"/> Offentlig avløpsanlegg</td> <td><input type="checkbox"/> Privat avløpsanlegg</td> <td>Skal det installeres vannklosett?</td> <td><input type="checkbox"/> Ja</td> <td><input checked="" type="checkbox"/> Nei</td> </tr> <tr> <td></td> <td></td> <td>Foreligger utslippstillatelse?</td> <td><input type="checkbox"/> Ja</td> <td><input type="checkbox"/> Nei</td> </tr> </table> Dersom avløpsanlegg forutsetter tilknytning til annen privat ledning eller krysser annens grunn, foreligger rettighet ved tinglyst erklæring? <input type="checkbox"/> Ja <input type="checkbox"/> Nei	<input type="checkbox"/> Offentlig avløpsanlegg	<input type="checkbox"/> Privat avløpsanlegg	Skal det installeres vannklosett?	<input type="checkbox"/> Ja	<input checked="" type="checkbox"/> Nei			Foreligger utslippstillatelse?	<input type="checkbox"/> Ja	<input type="checkbox"/> Nei		
<input type="checkbox"/> Offentlig avløpsanlegg	<input type="checkbox"/> Privat avløpsanlegg	Skal det installeres vannklosett?	<input type="checkbox"/> Ja	<input checked="" type="checkbox"/> Nei									
		Foreligger utslippstillatelse?	<input type="checkbox"/> Ja	<input type="checkbox"/> Nei									
Overvann	Takvann/overvann føres til: <input type="checkbox"/> Avløpssystem <input type="checkbox"/> Terreng												

Løfteinnretninger	
Er det i bygningen løfteinnretninger som omfattes av TEK10?: <input type="checkbox"/> Ja <input checked="" type="checkbox"/> Nei	Søkes det om slik innretning installert?: <input type="checkbox"/> Ja <input checked="" type="checkbox"/> Nei
Hvis ja, sett X <input type="checkbox"/> Heis <input type="checkbox"/> Trappeheis <input type="checkbox"/> Løfteplattform <input type="checkbox"/> Rulletrapp eller rullende fortau	



MESTERHUS

– det blir som avtalt

Lindås kommune
Byggesak
Kvernhusmyrane 20
5914 Isdalstø

B1

Hjelmås, 26.11.2013

Søknad om dispensasjonar gnr 215 bnr 3, Eidsnes

Tiltakshaver ønskjer å byggje kai på to sider av eksisterende naust, samt kai/ fylling på ei side.

Ein søker herved om dispensasjon frå § 11-6 i Plan- og bygningslov, Rettsvirkning av kommuneplanens arealdel. I kommuneplanen er området satt av til LNFR-område.

Ein søker også om dispensasjon frå §1-8 i Plan- og bygningslov, Forbod mot tiltak mv. langs sjø og vassdrag.

Grunnar til at vi søker om dispensasjon er:

- Området rundt naustet blir meir tilgjengelig dersom ein får bygd kai rundt heile naustet. Slik det er i dag, så ligg naustet og sperrar dersom ein skal gå langs sjølinja.
- Det er allerede bygd kai på Austsida av naustet, og omsøkt kai vil bli ein forlenging/ utviding av den.
- Slik vi ser det så vil ikkje tiltaket føre med seg ulemper for eiendommen eller området rundt, verken for landbruk, natur eller friluftsområde.
- Ein kai vil gjera det lettare å utføra vedlikehaldsarbeid på naustet, og det er positivt for området at bygningane blir tatt vare på i staden for å stå til forfall.
- Det blir lettare å bruke naustet når ein får ein kai utanfor naustdør mot Nord.

For **Kålås & Sønn byggevarehandel AS**

Oddbjørn Hindenes

Oddbjørn Hindenes

Kålås & Sønn
BYGGEVAREHANDEL

Vedlegg nr.
C - 1



Opplysninger gitt i nabovarsel sendes kommunen sammen med søknaden

(Gjenpart av nabovarsel)

plan- og bygningsloven av 27. juni 2008 nr. 71 § 21-3

Tiltak på eiendommen:						
Gnr.	Bnr.	Festenr.	Seksjonsnr.	Eiendommens adresse	Postnr.	Poststed
215	3			Eidsnes	5913	EIKANGERVÅG
Eier/fester				Kommune		
Jarle Ro				Lindås		

Det varsles herved om						
<input type="checkbox"/> Nybygg	<input checked="" type="checkbox"/> Anlegg	<input type="checkbox"/> Endring av fasade	<input type="checkbox"/> Riving			
<input type="checkbox"/> Påbygg/tilbygg	<input type="checkbox"/> Skilt/reklame	<input type="checkbox"/> Innhegning mot veg	<input type="checkbox"/> Bruksendring			
<input type="checkbox"/> Midlertidig bygning, konstruksjon eller anlegg	<input type="checkbox"/> Antennesystem	<input type="checkbox"/> Oppretting/ending av matrikkelenhet (eiendomsdeling) eller bortfeste	<input type="checkbox"/> Annet			
Dispensasjon etter plan- og bygningsloven kapittel 19						
<input checked="" type="checkbox"/> Plan- og bygningsloven med forskrifter	<input type="checkbox"/> Kommunale vedtekter	<input checked="" type="checkbox"/> Arealplaner	<input type="checkbox"/> Vegloven	Vedlegg nr. B - 1		

Arealdisponering		
Sett kryss for gjeldende plan		
<input checked="" type="checkbox"/> Arealdel av kommuneplan	<input type="checkbox"/> Reguleringsplan	<input type="checkbox"/> Bebyggelsesplan
Navn på plan		
Kommuneplan 2011-23		

Beskriv nærmere hva nabovarslet gjelder	
Etablering av kai på tre sider av naust. Kai bygges i betong, og kles med treplank i front.	
Vedlegg nr. Q -	

Spørsmål vedrørende nabovarsel rettes til			
Foretak/tiltakshaver			
Kålås & Sønn Byggevarehandel AS			
Kontaktperson, navn	E-post	Telefon	Mobil
Oddbjørn Hindenes	oddbjorn@kalasbygg.no	56353370	90261336
Søknaden kan ses på hjemmeside: (ikke obligatorisk)			

Merknader sendes til			
Eventuelle merknader skal være mottatt innen 2 uker etter at dette varsel er sendt. Ansvarlig søker/tiltakshaver skal sammen med søknad sende innkomne merknader og redegjøre for ev. endringer.			
Navn		Postadresse	
Kålås & Sønn Byggevarehandel AS		Sauvågen 83	
Postnr.	Poststed	E-post	
5915	Hjelmås	oddbjorn@kalasbygg.no	

Følgende vedlegg er sendt med nabovarselet				
Beskrivelse av vedlegg	Gruppe	Nr. fra - til	Ikke relevant	
Dispensasjonssøknad/vedtak	B	1 - 1	<input type="checkbox"/>	
Situasjonsplan	D	1 - 1	<input type="checkbox"/>	
Tegninger snitt, fasade	E	1 - 2	<input type="checkbox"/>	
Andre vedlegg	Q	-	<input checked="" type="checkbox"/>	

Underskrift		
Tilsvarende opplysninger med vedlegg er sendt i nabovarsel til berørte naboer og gjenboere. Mottagere av nabovarsel fremgår av kvittering for nabovarsel.		
Sted	Dato	Underskrift ansvarlig søker eller tiltakshaver
Hjelmås	26.11.2013	<i>Oddbjørn Hindenes</i>
		Gjentas med blokkbokstaver
		ODDBJØRN HINDENES

Kvittering for nabovarsel sendes kommunen sammen med søknaden

Nabovarsel kan enten sendes som rekommandert sending eller overleveres personlig mot kvittering. Ved personlig overlevering vil signatur gjelde som bekreftelse på at varslet er mottatt. Det kan også signeres på at man gir samtykke til tiltaket.

Tiltaket gjelder							
Eiendom/ byggested	Gnr.	Bnr.	Festenr.	Seksjonsnr.	Bygningsnr.	Bolignr.	Kommune
	215	3					Lindås
	Adresse				Postnr.	Poststed	
Eidsnes				5913	EIKANGERVÅG		

Følgende naboer har mottatt eller fått rek. sending av vedlagte nabovarsel med tilhørende vedlegg:

Nabo-/gjenboereiendom				Eier/fester av nabo-/gjenboereiendom			
Gnr.	Bnr.	Festenr.	Seksjonsnr.	Eiers/festers navn			
215	2			Egil Magnar Eidsnes			
Adresse				Adresse			
Eidsnes				Eidsnesvegen 107 B			
Postnr.				Poststed		Poststedets reg.nr.	
5913 EIKANGERVÅG				5913 EIKANGERVÅG			
Personlig kvittering for		Dato	Sign.	Personlig kvittering for		Dato	Sign.
<input type="checkbox"/> mottatt varsel				<input type="checkbox"/> samtykke til tiltaket			

Denne del klistres på kvittering
RR 1279 0718 0 NO

Nabo-/gjenboereiendom				Eier/fester av nabo-/gjenboereiendom			
Gnr.	Bnr.	Festenr.	Seksjonsnr.	Eiers/festers navn			
215	3			Grethe Eidsnes Ro			
Adresse				Adresse			
Eidsnes				Eidsnesvegen 132			
Postnr.				Poststed		Poststedets reg.nr.	
5913 EIKANGERVÅG				5913 EIKANGERVÅG			
Personlig kvittering for		Dato	Sign.	Personlig kvittering for		Dato	Sign.
<input checked="" type="checkbox"/> mottatt varsel		27.11.13	Grethe Eidsnes Ro	<input checked="" type="checkbox"/> samtykke til tiltaket		27.11.13	Grethe Eidsnes Ro

Nabo-/gjenboereiendom				Eier/fester av nabo-/gjenboereiendom			
Gnr.	Bnr.	Festenr.	Seksjonsnr.	Eiers/festers navn			
215	22			Bjørn Aarland			
Adresse				Adresse			
Eidsnes				Ask			
Postnr.				Poststed		Poststedets reg.nr.	
5913 EIKANGERVÅG				5307 ASK			
Personlig kvittering for		Dato	Sign.	Personlig kvittering for		Dato	Sign.
<input type="checkbox"/> mottatt varsel				<input type="checkbox"/> samtykke til tiltaket			

Denne del klistres på kvittering
RR 1279 0725 5 NO

Nabo-/gjenboereiendom				Eier/fester av nabo-/gjenboereiendom			
Gnr.	Bnr.	Festenr.	Seksjonsnr.	Eiers/festers navn			
215	22			Ole Jakob Aarland			
Adresse				Adresse			
Eidsnes				Jørnbrekka 16			
Postnr.				Poststed		Poststedets reg.nr.	
5913 EIKANGERVÅG				5913 EIKANGERVÅG			
Personlig kvittering for		Dato	Sign.	Personlig kvittering for		Dato	Sign.
<input type="checkbox"/> mottatt varsel				<input type="checkbox"/> samtykke til tiltaket			

Denne del klistres på kvittering
RR 1279 0724 7 NO

Nabo-/gjenboereiendom				Eier/fester av nabo-/gjenboereiendom			
Gnr.	Bnr.	Festenr.	Seksjonsnr.	Eiers/festers navn			
215	22			Inge Glambek			
Adresse				Adresse			
Eidsnes				Wergelandsåsen 11			
Postnr.				Poststed		Poststedets reg.nr.	
5913 EIKANGERVÅG				5067 BERGEN			
Personlig kvittering for		Dato	Sign.	Personlig kvittering for		Dato	Sign.
<input type="checkbox"/> mottatt varsel				<input type="checkbox"/> samtykke til tiltaket			

Denne del klistres på kvittering
RR 1279 0723 3 NO

Det er per dags dato innlevert rekommandert sending til ovennevnte adressater.

Samlet antall sendinger: 8

Sign. 

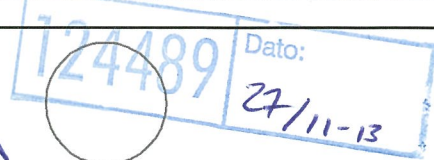

Kvittering for nabovarsel sendes kommunen sammen med søknaden

Nabovarsel kan enten sendes som rekommandert sending eller overleveres personlig mot kvittering. Ved personlig overlevering vil signatur gjelde som bekreftelse på at varslet er mottatt. Det kan også signeres på at man gir samtykke til tiltaket.

Tiltaket gjelder							
Eiendom/ byggested	Gnr.	Bnr.	Festenr.	Seksjonsnr.	Bygningsnr.	Bolignr.	Kommune
	215	3					Lindås
	Adresse Eidsnes				Postnr.	Poststed EIKANGERVÅG	

Følgende naboer har mottatt eller fått rek. sending av vedlagte nabovarsel med tilhørende vedlegg:

Nabo-/gjenboereiendom				Eier/fester av nabo-/gjenboereiendom			
Gnr.	Bnr.	Festenr.	Seksjonsnr.	Eiers/festers navn			
215	22			Ingrid Aarland Glass			
Adresse Eidsnes				Adresse Tolvstrøveien 50			
Postnr.	Poststed			Postnr.	Poststed		Denne del klistres på kvittering RR 1279 0722 0 NO
5913	EIKANGERVÅG			3154	TOLVSRØD		
Personlig kvittering for	Dato	Sign.		Personlig kvittering for	Dato	Sign.	
<input type="checkbox"/> mottatt varsel				<input type="checkbox"/> samtykke til tiltaket			

Nabo-/gjenboereiendom				Eier/fester av nabo-/gjenboereiendom			
Gnr.	Bnr.	Festenr.	Seksjonsnr.	Eiers/festers navn			
215	37			Hugo Wiers Eikanger			
Adresse Eidsnes				Adresse Eidsnesvegen 106			
Postnr.	Poststed			Postnr.	Poststed		Denne del klistres på kvittering RR 1279 0721 6 NO
5913	EIKANGERVÅG			5913	EIKANGERVÅG		
Personlig kvittering for	Dato	Sign.		Personlig kvittering for	Dato	Sign.	
<input type="checkbox"/> mottatt varsel				<input type="checkbox"/> samtykke til tiltaket			

Nabo-/gjenboereiendom				Eier/fester av nabo-/gjenboereiendom			
Gnr.	Bnr.	Festenr.	Seksjonsnr.	Eiers/festers navn			
215	83			Monica Heggernes Ebbesen			
Adresse Eidsnes				Adresse Eidsnesvegen 95 A			
Postnr.	Poststed			Postnr.	Poststed		Denne del klistres på kvittering RR 1279 0719 3 NO
5913	EIKANGERVÅG			5913	EIKANGERVÅG		
Personlig kvittering for	Dato	Sign.		Personlig kvittering for	Dato	Sign.	
<input type="checkbox"/> mottatt varsel				<input type="checkbox"/> samtykke til tiltaket			

Nabo-/gjenboereiendom				Eier/fester av nabo-/gjenboereiendom			
Gnr.	Bnr.	Festenr.	Seksjonsnr.	Eiers/festers navn			
215	82			Benedicte Helen Aase Benum			
Adresse Eidsnes				Adresse Arnoldus Reimersgt. 6			
Postnr.	Poststed			Postnr.	Poststed		Denne del klistres på kvittering RR 1279 0720 2 NO
5913	EIKANGERVÅG			5053	BERGEN		
Personlig kvittering for	Dato	Sign.		Personlig kvittering for	Dato	Sign.	
<input type="checkbox"/> mottatt varsel				<input type="checkbox"/> samtykke til tiltaket			

Nabo-/gjenboereiendom				Eier/fester av nabo-/gjenboereiendom			
Gnr.	Bnr.	Festenr.	Seksjonsnr.	Eiers/festers navn			
Adresse				Adresse			
Postnr.	Poststed			Postnr.	Poststed		Poststedets reg.nr.
Personlig kvittering for	Dato	Sign.		Personlig kvittering for	Dato	Sign.	
<input type="checkbox"/> mottatt varsel				<input type="checkbox"/> samtykke til tiltaket			

Det er per dags dato innlevert rekommandert sending til ovennevnte adressater.

Samlet antall sendinger: 8

Sign. 



D1

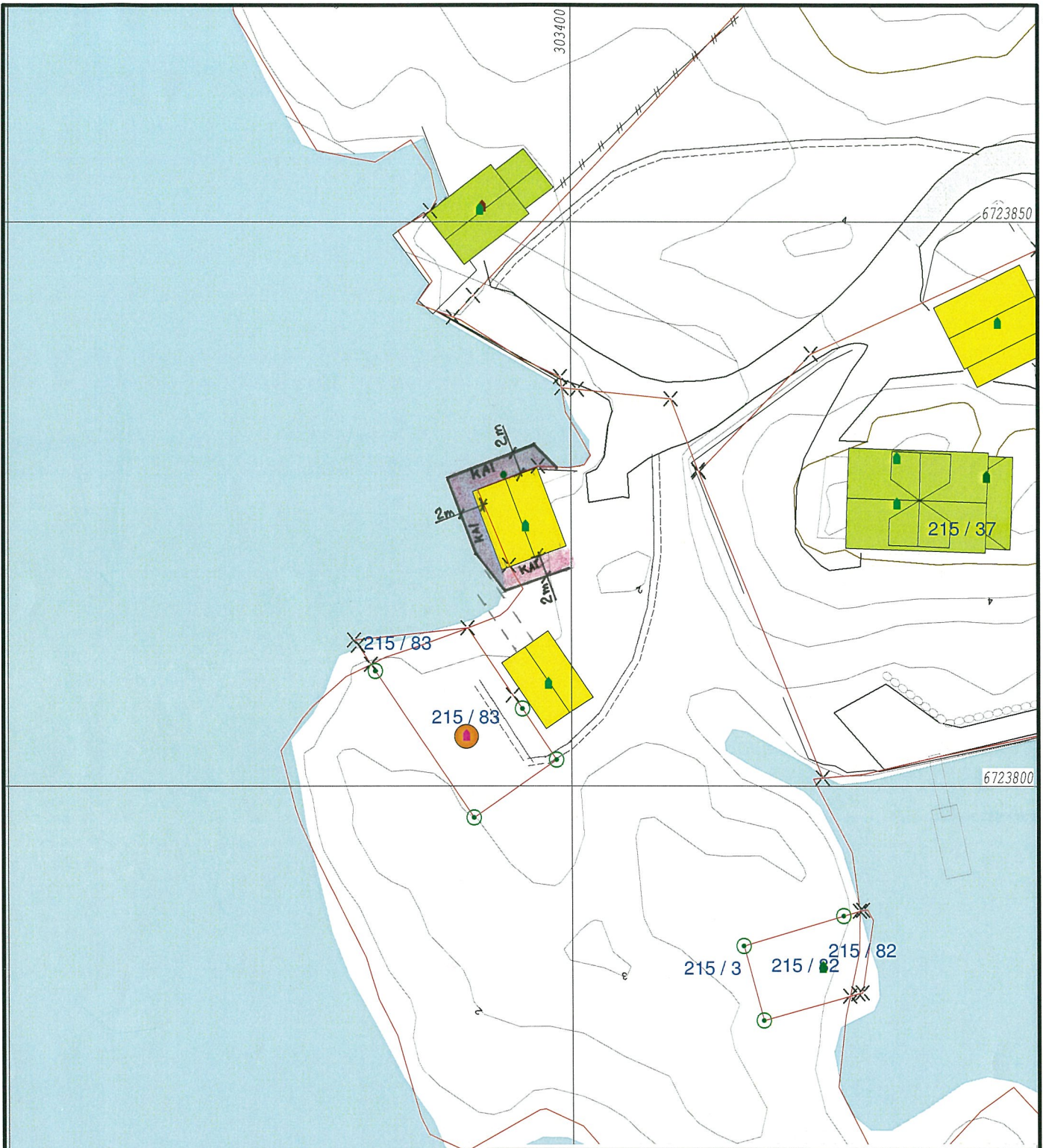

TILTAKSHAVER: Jarle Ro	TEGN, INNHOLD: Situasjonsplan	TEGN. NR.: D1
BYGGEPLASS: Eidsnes	Målestokk: 1:500	PROSJEKT NR.:
G.nr/B.nr/F.nr: 215/3	DATO: 13.11.2013	TEGN: OH
KOMMUNE: Lindås	REV.:	ANSV. SØKER: Kålås & Sonner BYGGEVAREHANDEL

— Målte Grenser	■ Sørre bustader
— Registrerte Grenser	■ Hytte/feriehus
⊕ Udefinert grenser	■ Garasje/uthus
⊕ Terrengmålte grense	■ Industri/lager
⊕ Konstruert grensepunkt	■ Andre bygg
■ Bolig	
■ Bustad m/leilighet	
■ Våningshus	

Beliggenhet og høyder må oppfattes som orienterende.



Lindås kommune
Geodata avdeling

Gnr 215 bnr 3

N



Målestokk
1:500

Dato: 2013.11.13

Sigr: [Signature]

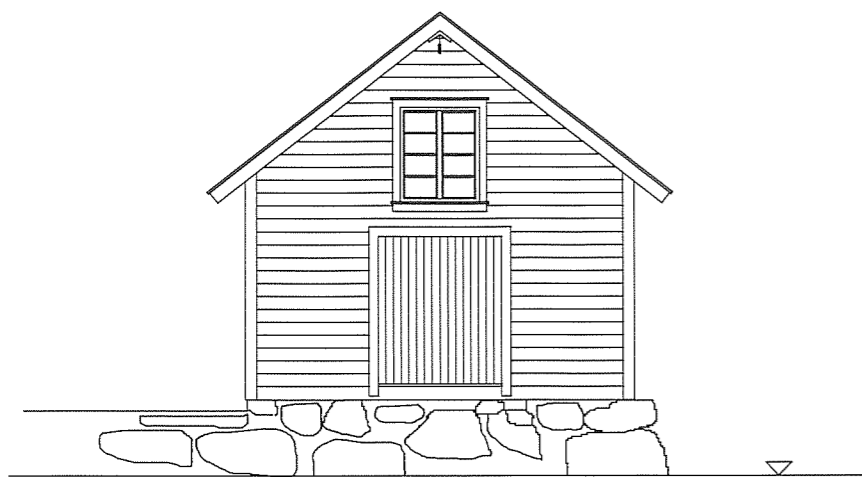

FASADE NØRD

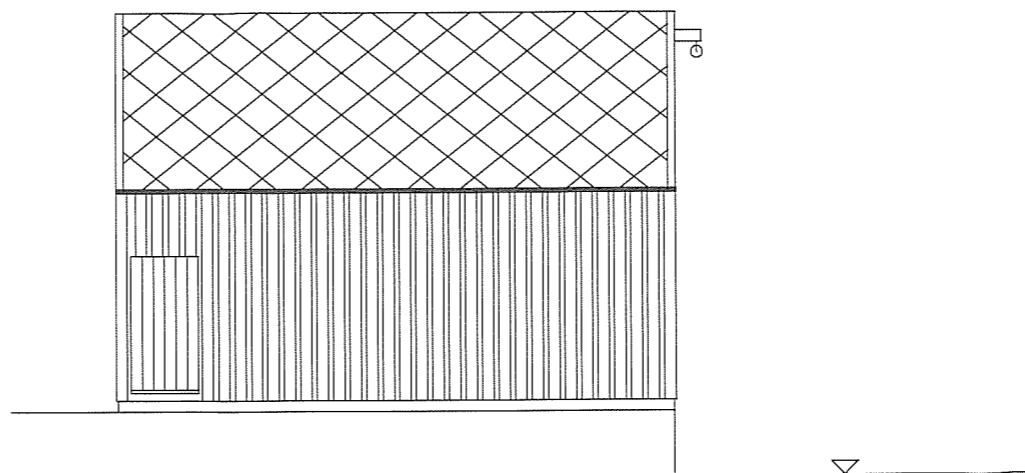

FASADE AUST

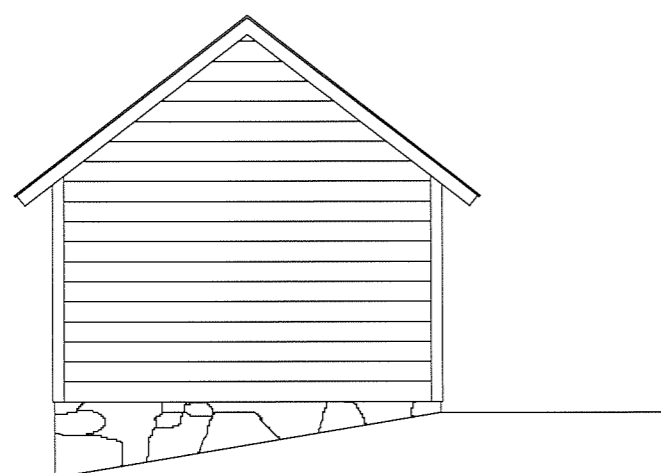

FASADE SØR

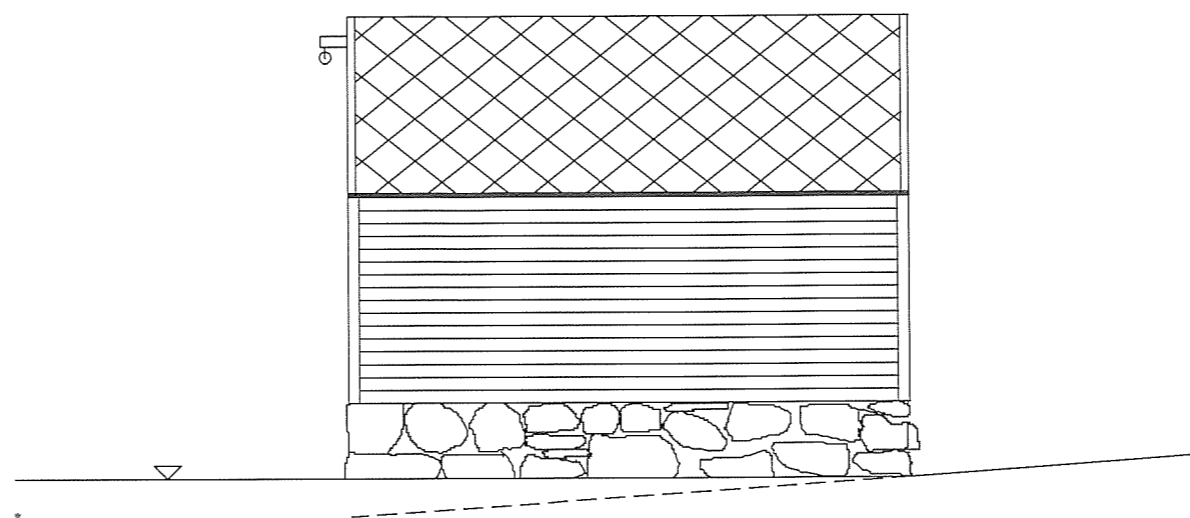

FASADE VEST

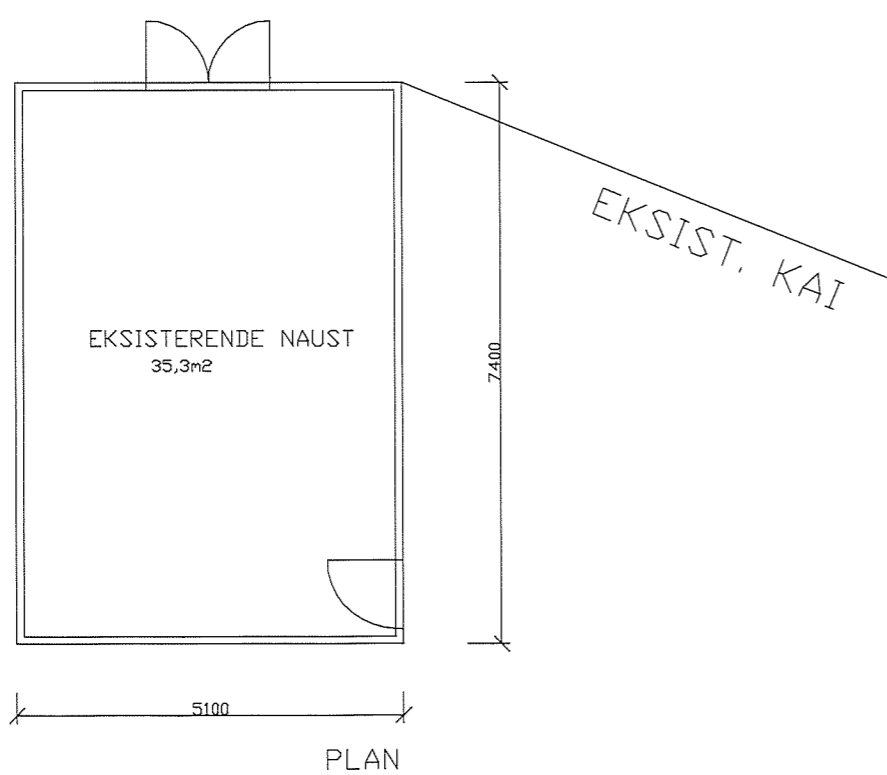

BRA 37,8M²

Tiltakshaver:			
JARLE RØ			
Tegning:			
PLAN OG FASADE NAUST MED EKSIST. KAI			
Dato: 13.11.2013	Konstr./Tegnet: O.H.	Målestokk: 1:100	Tegn nr: 101
Rev:	G.nr/B.nr: 215/3	Kommune: Lindås	
Kåls & Sønn byggevarehandel AS			
Sauvågen 83, 5915 Hjelmås			
Tlf 56353370, Faks 56353481			

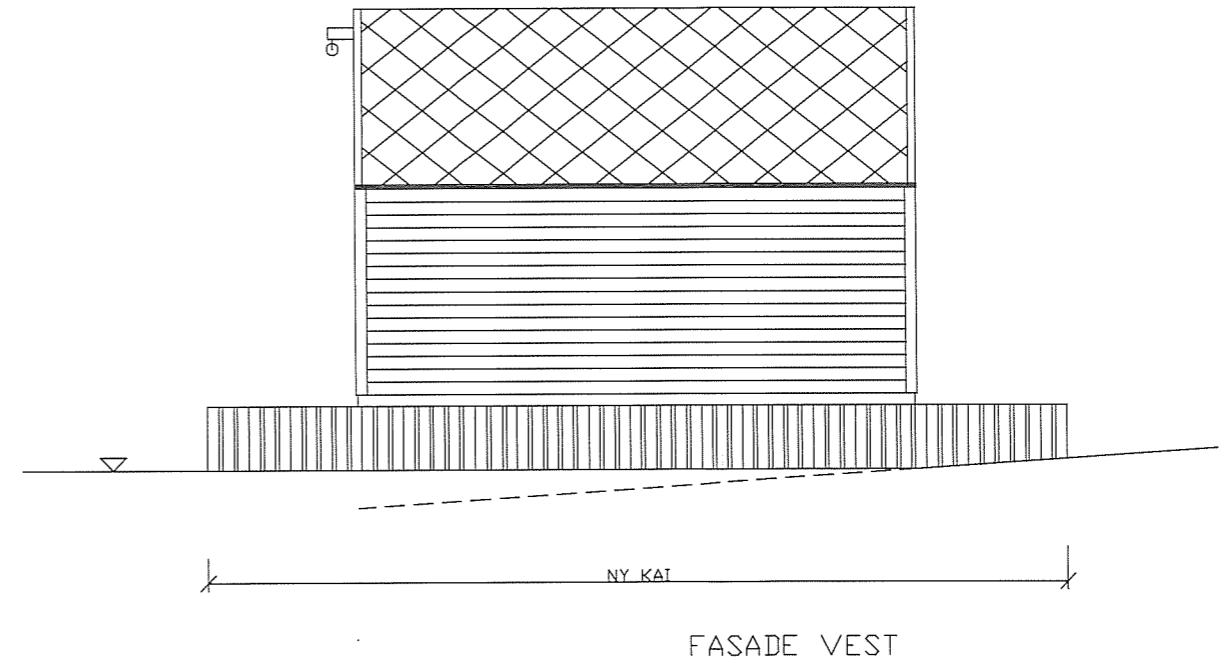
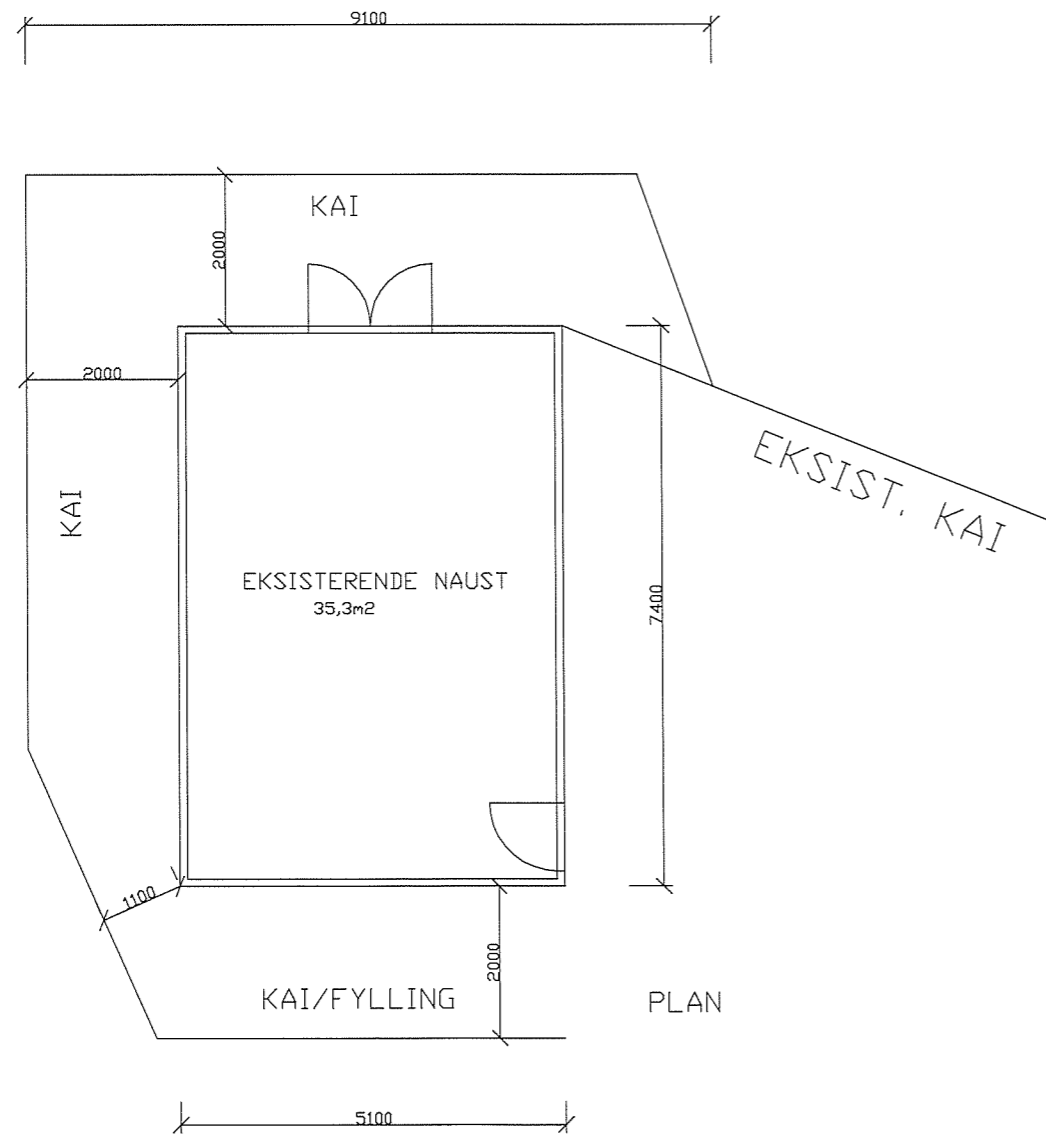
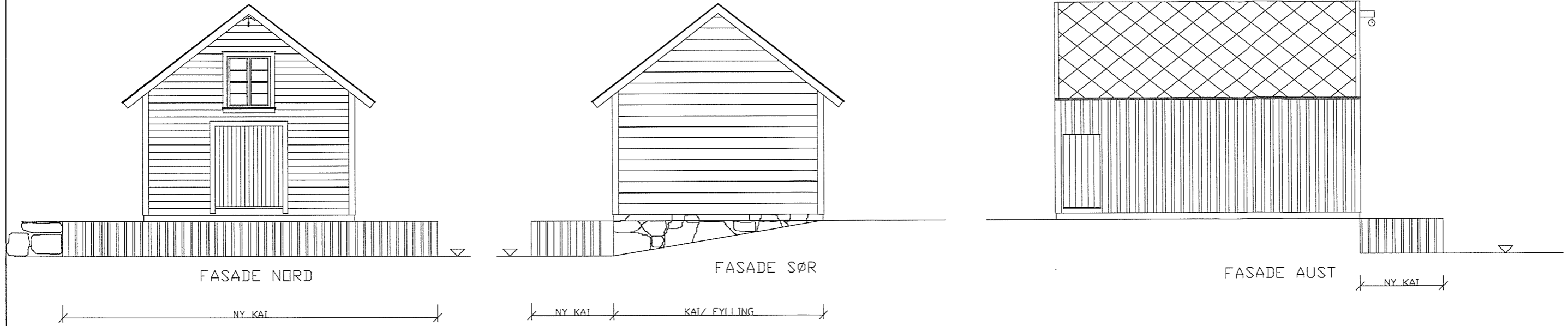

BYA 37,8M²

NIVÅ / HØGDE NY KAI= EKSIST. KAI
 KAIFRONT SKAL BESTÅ AV BETONG SOM
 ER KLEDD MED STÅENDE PLANK

Tiltakshaver:			
JARLE RØ			
Tegning:			
PLAN OG FASADE NAUST MED NY KAI			
Data: 13.11.2013	Konstr./Tegnet: O.H.	Målestokk: 1:100	Tegn nr: 102
Rev:	G.nr/B.nr: 215/3	Kommune: Lindås	
Kålås & Sønn byggevarehandel AS			
Sauvågen 83, 5915 Hjelmås			
Tlf 56353370, Faks 56353481			

Kommunens saksnr.

Vedlegg
G 1Side
1 av 1

Gjennomføringsplan



Versjonsnr. 1	Dato 26.11.2013	Signatur, ansv. søker <i>O. Hindenes</i>
------------------	--------------------	---

Eiendom/ byggested	Gnr. 215	Bnr. 3	Festenr.	Seksj.nr.	Bygn.nr.	Kommune Lindås	Adresse Eidsnes	Postnr. 5913	Poststed EIKANGERVÅG
-----------------------	-------------	-----------	----------	-----------	----------	-------------------	--------------------	-----------------	-------------------------

Beskrivelse av fagområde, ansvarsområde, tiltaksklasse (i hhv. prosjektering, utførelse og uavhengig kontroll)			Foretakets navn og org.nr.	Kryss for planlagt samsvarserklæring / kontrollertklæring erstattes med dato når denne foreligger				Sett kryss når arbeidet innen ansvarsområdet er avsluttet
Alle fagområder i tiltaket	Beskrivelse hentet fra søknad om ansvarsrett	Tiltaks- klasse		Søknad om rammetillatelse	Søknad om igangsettings- tillatelse/ett- trinnsøknad	Søknad om midlertidig brukstillatelse	Søknad om ferdigattest	
(1)	(2)	(3)	(4)	(5)	(6)	(7)	(8)	(9)
PRO	Arkitekturprosjektering	1	Kålås & Sønn byggevarehandel AS, 940 215 897		26.11.2013			<input checked="" type="checkbox"/>
PRO	Situasjonsplan/ utearealer	1	Kålås & Sønn byggevarehandel AS, 940 215 897		26.11.2013			<input checked="" type="checkbox"/>
PRO	Grunn og betongarbeid	1	Ove Hauge Maskin og betong 991 706 445				X	<input type="checkbox"/>
UTF	Grunn og betongarbeid	1	Ove Hauge Maskin og betong 991 706 445				X	<input type="checkbox"/>
								<input type="checkbox"/>
								<input type="checkbox"/>
								<input type="checkbox"/>
								<input type="checkbox"/>
								<input type="checkbox"/>
								<input type="checkbox"/>
								<input type="checkbox"/>
								<input type="checkbox"/>

Søknad om ansvarsrett

etter plan- og bygningsloven

Søknaden gjelder							
Eiendom/ byggested	Gnr.	Bnr.	Festenr.	Seksjonsnr.	Bygningsnr.	Bolignr.	Kommune
	215	3					Lindås
Adresse					Postnr.	Poststed	
Eidsnes					5913	EIKANGERVÅG	

Foretak			
Foretak Kålås & Sønn Byggevarehandel AS			Organisasjonsnr. 940 215 897
Adresse Sauvågen 83		Postnr. 5915	Poststed Hjelmås
Kontaktperson Oddbjørn Hindenes		Telefon 56353370	Mobiltelefon 90261336
E-post oddbjorn@kalasbygg.no			

Ansvarsområde							
Funksjon (SØK, PRO, UTF, kontroll)	Beskrivelse av ansvarsområdet	Tiltaks- klasse	Våre samsvarserklæringer/kontrollerklæringer vil foreligge ved: (sett X)				
			Søknad om ramme- tillatelse	Søknad om igangsettings- tillatelse/ ett-trinns søknad	Søknad om midlertidig brukstillatelse	Søknad om ferdigattest	
PRO	Arkitekturprosjektering	1		X			
PRO	Situasjonsplan/ utearealer	1		X			

Godkjenning av foretak	
Foreligger sentral godkjenning innenfor ansvarsområdene?	<input checked="" type="checkbox"/> Ja <input type="checkbox"/> Nei
Dekkes ansvarsområdet av sentral godkjenning	<input checked="" type="checkbox"/> Helt <input type="checkbox"/> Delvis <input type="checkbox"/> Nei
Hvis delvis, beskriv det som ikke dekkes (Er det behov for ytterligere plass, beskriv i eget vedlegg):	
	Vedlegg nr. G-
Hvis nei eller delvis, legg ved "Vedlegg til søknad om ansvarsrett der foretaket ikke har sentral godkjenning".	
	Vedlegg nr. G-

Erklæringer og underskrifter	
Foretaket er kjent med reglene om straff og sanksjoner i pbl kap 32 og at det kan medføre reaksjoner dersom det gis uriktige opplysninger.	
<input checked="" type="checkbox"/> Vi forplikter oss å stille med nødvendig kompetanse i tiltaket <input checked="" type="checkbox"/> Ansvarlig prosjekterende erklærer at prosjekteringen skal være planlagt, gjennomført og kvalitetssikret i henhold til pbl <input type="checkbox"/> Ansvarlig utførende erklærer at arbeidet ikke skal starte før det foreligger kvalitetssikret produksjonsunderlag for respektive del av utførelsen <input type="checkbox"/> Ansvarlig kontrollerende erklærer uavhengighet, jf. SAK10 § 14-1, og vil redegjøre for endringer som kan påvirke uavhengigheten	
Ansvarlig foretak	Ansvarlig søker for tiltaket
Foretak Kålås & Sønn Byggevarehandel AS	Foretak Kålås & Sønn Byggevarehandel AS
Dato	Underskrift
26.11.2013	<i>Oddbjørn Hindenes</i>
Gjentas med blokkbokstaver ODDBJØRN HINDENES	

Søknad om ansvarsrett
 etter plan- og bygningsloven

Vedlegg nr.

G- 3

Side

1 av 1

Søknaden gjelder							
Eiendom/ byggsted	Gnr.	Bnr.	Festenr.	Seksjonsnr.	Bygningsnr.	Bolignr.	Kommune
	215 3						Lindås
	Adresse			Postnr.	Poststed		
	Eidsnes			5913	Eikangervåg		

Foretak							
Foretak	Ove Hauge Maskin og Betong		Organisasjonsnr.	991706445			
Adresse	Hauge, Mykingavegen 781		Postnr.	5913	Poststed	EIKANGERVÅG	
Kontaktperson	Ove Hauge		Telefon	56364320		Mobiltelefon	93026853
E-post	ovhaug@online.no						

Ansvarsområde (skal overføres til gjennomføringsplan, med unntak av første og siste kolonne)						
Funksjon (PRO, SØK, UTF, kontroll)	Beskrivelse av ansvarsområdet	Tiltaks- klasse	Våre samsvarserklæringer vil foreligge ved: (sett X)			Kompetanse i tiltaket *)
			Søknad om ramme- tillatelse	Søknad om igangsettings- tillatelse/ ett-trinns søknad	Søknad om ferdigattest	
PRO, UTF, X	Grunn og Betongarbeid	1			X	4

*) Her oppgis kompetanse som vil bli brukt i tiltaket for oppfyllelse av SAK10 §§ 10-2, 11-1 og 11-3

- | | | |
|-------------------------------------|------------------------|----------------------------------|
| 1. Universitet/høyskole høyere grad | 3. Mesterbrev/fagskole | 5. Annen kompetanse, se vedlegg: |
| 2. Universitet/høyskole lavere grad | 4. Fagbrev/svennebrev | |

Vedlegg nr.

G-

Godkjenning av foretak	
Foreligger sentral godkjenning innenfor ansvarsområdene?	<input checked="" type="checkbox"/> Ja <input type="checkbox"/> Nei
Dekkes ansvarsområdet av sentral godkjenning	<input type="checkbox"/> Helt <input checked="" type="checkbox"/> Delvis <input type="checkbox"/> Nei
Hvis delvis, beskriv det som ikke dekkes (Er det behov for ytterligere plass, beskriv i eget vedlegg):	
PRO, dekkast ikke av Sentral godkjenning.	
	Vedlegg nr. G-
Hvis nei eller delvis, legg ved "Vedlegg til søknad om ansvarsrett der foretaket ikke har sentral godkjenning".	
	Vedlegg nr. G-

Erklæringer og underskrifter	
Foretaket er kjent med reglene om straff og sanksjoner i pbl kap 32 og at det kan medføre reaksjoner dersom det gis uriktige opplysninger.	
<input checked="" type="checkbox"/> Ansvarlig prosjekterende erklærer at prosjekteringen skal være planlagt, gjennomført og kvalitetssikret i henhold til pbl <input checked="" type="checkbox"/> Ansvarlig utførende erklærer at arbeidet ikke skal starte før det foreligger kvalitetssikret produksjonsunderlag for respektive del av utførelsen <input checked="" type="checkbox"/> Vi forplikter oss å stille med kompetanse som angitt for ansvarsområde og kvalitetssikringen er tilpasset tiltaket	
Ansvarlig foretak	Ansvarlig søker for tiltaket
Foretak	Foretak
Ove Hauge Maskin og Betong	Kålas & sønn bygge vare handel AS
Dato	Dato
Underskrift	Underskrift
Ove Hauge	Oddbjørn Hindenes
Gjentas med blokkbokstaver	Gjentas med blokkbokstaver
Ove Hauge	ODDBJØRN HINDENES

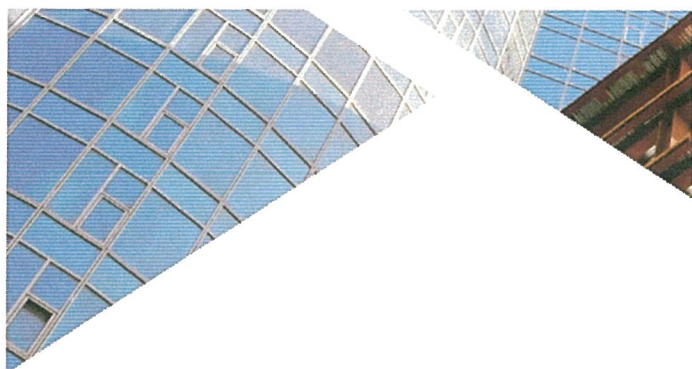

Sentral godkjenning av foretak for ansvarsrett etter plan- og bygningslov



Sentral godkjenning for : **OVE HAUGE MASKIN OG BETONG**

Foretaket, med organisasjonsnummer 991706445, er gitt følgende sentrale godkjenning

i medhold av plan- og bygningsloven av 27. juni 2008 § 22-1 og forskrift om byggesak av 26. mars 2010 nr. 488 (SAK10)

- > Søker i tiltaksklasse 1
- > Utførelse av Grunnarbeid og landskapsutforming i tiltaksklasse 1
- > Utførelse av Plasstøpte betongkonstruksjoner i tiltaksklasse 1

Godkjenningen er gyldig til **16.12.2014**

Godkjenningen er bare gyldig dersom fastsatte gebyr for å inneha sentral godkjenning betales innen fristene. Det gjøres oppmerksom på at sentral godkjenning for ansvarsrett skal trekkes tilbake ved alvorlige eller gjentatte overtredelser av bestemmelser gitt i eller i medhold av plan- og bygningsloven.

Vedlegg til søknad om ansvarsrett der foretaket ikke har sentral godkjenning

etter plan- og bygningsloven

Kommunens saksnr.

Vedlegg nr.

G-5

Denne blanketten skal alltid vedlegges søknad om ansvarsrett når foretaket ikke har sentral godkjenning for hele eller deler av oppgaver det søkes om ansvarsrett for (ansvarsområde).

Foretak		
Foretakets navn Ove Hauge Maskin og Betong	Organisasjonsnr. 991706445	
E-post for foretaket ovhauge@online.no	Telefon 93026853	Telefaks
Hjemmeside		

Tiltaket gjelder							
Eiendom/ byggested	Gnr.	Bnr.	Festenr.	Seksjonsnr.	Bygningsnr.	Bolignr.	Kommune
	Adresse				Postnr.	Poststed	

Organisasjonsplan			
Foretaket må dokumentere en plan som viser foretakets organisasjonsstruktur, herunder overordnet ansvars- og myndighetsfordeling, ressurser og kvalifikasjoner med hensyn til utdanning og praksis i foretaket.			
a) Foretaket har plan som viser organisasjonsstruktur, herunder ansvars- og myndighetsfordeling.			
b) Foretaket har følgende ressurser og kvalifikasjoner med hensyn til utdanning og praksis, jf. tabellen under.			
Utdanningsnivå	Antall personer innen de enkelte kategorier		
	0–3 års arbeidspraksis	4–7 års arbeidspraksis	≥ 8 års arbeidspraksis
Universitet/høgskole høyere grad			
Universitet/høgskole lavere grad			
Mesterbrev/fagskole			
Fagbrev/svennebrev			10år
Annen relevant kompetanse			8år

Ved økt relevant utdanning, eller særlig kvalifiserende praksis, kan kravene til praksislengde reduseres. Tilsvarende kan kravene til utdanning reduseres ved særlig kvalifiserende praksis eller ved praksis av lengre varighet enn det som ellers kreves.

Beskriv særlig relevant utdanning eller særlig kvalifiserende praksis

Då eg var ansatt hjå m. hope a/s og Br.Ulveseth a/s hadde eg fleire kompliserte oppdrag, som er relevant for søknaden innfor sjø og land konstruksjonar. Det var mange gangar betongkonstruksjonane vart prosjektert på byggeplassane og konsulentane tegna og forklarte etter me hadde produktet ferdig.

Styringssystem			
Foretaket benytter styringssystem som er utviklet av <input type="checkbox"/> Foretaket selv <input checked="" type="checkbox"/> Ekstern leverandør		Navn på leverandør Kvalitetskontroll a/s	Navn på system intern kontroll og kvalitet sikring
Er styringssystemet tilpasset organisasjonen? <input checked="" type="checkbox"/> Ja <input type="checkbox"/> Nei			
Revisjon av foretakets styringssystem ved <input checked="" type="checkbox"/> Intern revisjon <input type="checkbox"/> Ekstern revisjon			
Dato sist revidert 3/12-13	Revidert av ove hauge	Dato sist revidert	Navn på revisjonsfirma
Revisjonserklæring			Vedlegg nr. G-
Systemkrav Foretakets styringssystem ivaretar plan- og bygningslovens krav herunder <input checked="" type="checkbox"/> Organisasjonsplan, jf. byggesaksforskriften §1-2 første ledd bokstav e <input checked="" type="checkbox"/> Styring av andre foretak og personer som foretaket knytter til seg <input checked="" type="checkbox"/> Hvordan foretaket ivaretar de plikter og oppgaver som følger av foretakets ansvar og funksjon, jf. byggesaksforskriften kap. 12 <input checked="" type="checkbox"/> Hvordan foretaket identifiserer, ivaretar, herunder verifiserer og dokumenterer oppfyllelse av relevante krav gitt i eller med hjemmel i plan- og bygningsloven som gjelder for foretakets godkjenningsområde jf. byggesaksforskriften § 1-2 bokstav c, og med lokal godkjenning ansvarsområde, for å sikre at alle relevante krav og vilkår oppfylles i tiltaket <input checked="" type="checkbox"/> Rutiner for å sikre at foretaket har nødvendige og oppdaterte kunnskaper om krav gitt i eller med hjemmel i plan- og bygningsloven som er relevante for foretakets godkjenningsområde <input checked="" type="checkbox"/> Rutiner for å identifisere, behandle og lukke avvik, herunder hindre gjentakelse av avvik, fra krav gitt i eller med hjemmel i plan- og bygningsloven <input checked="" type="checkbox"/> Rutiner for hvordan foretaket ivaretar registrering, versjonshåndtering, videreformidling og oppbevaring av dokumentasjon som viser at krav gitt i eller med hjemmel i plan- og bygningsloven, er oppfylt <input checked="" type="checkbox"/> Rutiner for å sikre jevnlig gjennomgang og oppdatering av systemet			

Tidligere godkjente ansvarsretter uten sentral godkjenning	
Har det tidligere vært sendt inn dokumentasjon om foretaket til kommunen ? <input checked="" type="checkbox"/> Ja <input type="checkbox"/> Nei	Hvis ja, oppgi kommunens saksnr. Kommunens saksnr.

Sentralt godkjent foretak
Foreligger sentral godkjenning innenfor annet ansvarsområde? <input checked="" type="checkbox"/> Ja <input type="checkbox"/> Nei

Vedlegg		
Tekst	Gruppe	Vedl.nr. fra-til
Referanseprosjekter	G	-
Revisjonserklæring	G	-
		-
		-
		-
		-
		-
		-
		-
		-
		-

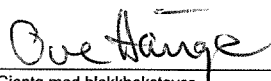
Erklæring og underskrift	
Foretaket er kjent med reglene om straff og sanksjoner i pbl kap 32 og at det kan medføre reaksjoner dersom det gis uriktige opplysninger.	
Foretakets navn Ove Hauge Maskin og Betong	Underskrift 
Sted Hauge	Dato Gjenta med blokkbokstaver Ove Hauge