



Nabovarsel

sendes til berørte naboer og gjenboere

Ved riving skal kreditorer med pengeheftelser i eiendommen varsles § 21-3

LINDÅS KOMMUNE	
Klassering	
07.06.2017	
Ark. saksnr. 17/179	Løpenr.
Saksh.	Tilgangskode

Til (nabo/gjenboer)
Lindås Kommune Felles postmottak Kvernhusmyrane 20 5914 ISDALSTØ

Som eier/fester av:			
Gnr.	Bnr.	Festenr.	Seksjonsnr.
137	351		
Eiendommens adresse Stølen			

Tiltak på eiendommen:			
Gnr.	Bnr.	Festenr.	Seksjonsnr.
137	188		
Eiendommens adresse Stølen 34			
Postnr.	Poststed		
5911	ALVERSUND		
Kommune LINDÅS			
Eier/fester Bolig & Eiendom AS			

Det varsles herved om			
<input checked="" type="checkbox"/> Nybygg	<input type="checkbox"/> Anlegg	<input type="checkbox"/> Endring av fasade	<input type="checkbox"/> Riving
<input checked="" type="checkbox"/> Påbygg/tilbygg	<input type="checkbox"/> Skilt/reklame	<input type="checkbox"/> Innhegning mot veg	<input type="checkbox"/> Bruksendring
<input type="checkbox"/> Midlertidig bygning, konstruksjon eller anlegg	<input type="checkbox"/> Antennesystem	<input type="checkbox"/> Oppretting/endring av matrikkelenhet (eiendomsdeling) eller bortfeste	<input type="checkbox"/> Annet
Dispensasjon etter plan- og bygningsloven kapittel 19			
<input type="checkbox"/> Plan- og bygningsloven med forskrifter	<input type="checkbox"/> Kommunale vedtekter	<input checked="" type="checkbox"/> Arealplaner	<input type="checkbox"/> Vegloven
			Vedlegg nr. B - 1

Arealdisponering		
Slett kryss for gjeldende plan		
<input type="checkbox"/> Arealdel av kommuneplan	<input checked="" type="checkbox"/> Reguleringsplan	<input type="checkbox"/> Bebyggelsesplan
Navn på plan Reguleringsplan for bustadområde på Alver, gbnr. 137/188, planid. 1263-201111		

Beskriv nærmere hva nabovarslet gjelder	
Oppføring av carporter i rekke langs etablert støyskjerm. Oppføring av carport som tilbygg til eksisterende tomannsboliger.	
Se vedlagt situasjonsplan og tegninger. Vi gjør oppmerksom på at disse ikke er i målestokk. Dersom dere ønsker dette, ta kontakt med ansvarlig søker.	
Vedlegg nr. Q -	

Spørsmål vedrørende nabovarsel rettes til			
Foretak/tiltakhaver Arkoconsult As			
Kontaktperson, navn Inge Johannessen	E-post inge@arkoconsult.no	Telefon	Mobil 97019880
Søknaden kan ses på hjemmeside: (ikke obligatorisk)		WWW.ARKOCONSULT.NO	

Merknader sendes til			
Eventuelle merknader skal være mottatt innen 2 uker etter at dette varsel er sendt. Ansvarlig søker/tiltakhaver skal sammen med søknad sende innkomne merknader og redegjøre for ev. endringer.			
Navn Inge Johannessen		Postadresse Postboks 103	
Postnr. 5291	Poststed VALESTRANDSFOSSEN	E-post inge@arkoconsult.no	

Beskrivelse av vedlegg	Gruppe	Nr. fra - til	Ikke relevant
Dispensasjonssøknad/vedtak	B	-	<input checked="" type="checkbox"/>
Situasjonsplan	D	1 - 2	<input type="checkbox"/>
Tegninger snitt, fasade	E	1 - 10	<input type="checkbox"/>
Andre vedlegg	Q	-	<input checked="" type="checkbox"/>

Underskrift		
Sted Valestrand	Dato 01.06.2017	Underskrift ansvarlig søker eller tiltakhaver Inge Johannessen
		Gjentas med blokkbokstaver INGE A. JOHANNESSEN

Lindås kommune
Avd. byggesak
Kvernhusmyrane 20
5914 Isdalstø

Arkoconsult AS
Postboks 103
5291 Valestrandsfossen
Telefon: 56 39 00 03
Telefaks: 56 19 11 30
E-post: post@arkoconsult.no
www.arkoconsult.no

Deres ref:

Vår ref.:

Dato:

Inge A. Johannessen

01.06.2017

SØKNAD OM DISPENSASJON FRA REGULERINGSPLAN FOR GBNR. 137/188 I LINDÅS KOMMUNE

Saksforhold

I forbindelse med tiltak på gbnr. 137/188 i Lindås kommune søkes det herved dispensasjon fra reguleringsplane for Alverflaten gbnr. 137/188 (planid: 1263-201111).

Byggegrense for felt B3 fremgår av reguleringsplankartet. Det følger videre av bestemmelsene § 2.2 at bygninger skal plasseres innenfor fastsatte byggegrenser.

I denne saken ønskes det oppført carport for hver av tomannsboligene i felt B3, jfr. arealplankartet. Se vedlagt situasjonsplan. Dette er i tråd med plan, jfr. bestemmelsenes pkt. 4.2.3. Carportene kommer imidlertid noe utenfor gjeldende byggegrenser som anvist i kartet og det må av denne grunn søkes om dispensasjon fra reguleringsplanen.

Regelverk

Plan- og bygningsloven § 19-1 åpner for at det kan gis dispensasjon. De nærmere vilkår fremgår av § 19-2 andre ledd, første og andre punktum. Første punktum sier at dispensasjon ikke kan gis dersom hensynene bak bestemmelsen det dispenseres fra, eller hensynene i lovens formålsbestemmelse, blir "vesentlig tilsidesatt". Videre må fordelene ved å gi dispensasjon må være "klart større" enn ulempene. Vilkårene er kumulative, dvs. at begge må være oppfylt for at dispensasjon kan gis.

Når det gjelder ordlyden legges det opp til at det må foretas en konkret vurdering av den enkelte sak. Dette underbygges av uttalelser i forarbeidene hvor det presiseres at "det må foretas en interesseavveining, der fordelene ved tiltaket må vurderes opp mot ulempene", jf. Ot.prp. nr. 32 (2007-2008).

Grunner for å gi dispensasjon

En byggegrense skal i første omgang ivareta hensynene til å sikre lys, luft og åpenhet mellom bygg, samt en viss avstand mellom nabobebyggelse, se blant annet Direktoratets veileder til SAK10 §6-3.

I denne saken kommer som nevnt carportene noe utenfor byggegrensene. Dette vil imidlertid ikke føre til motstrid til noen av de ovennevnte hensyn. Først og fremst må det vises til at

byggegrensene går mot felles vei. Denne gir i seg selv godt rom mellom bygningene på begge sider av veien, noe som gjør behovet for å forholde seg strengt til byggegrensene noe mindre, ettersom hensynene da ikke veier like tungt. Det er f. eks. adskillig mindre avstand mellom byggene internt i felt B3.

Videre må det påpekes at arealet nærmest byggegrensene på motsatt side av veien er fellesareal/leik. Dette området danner en naturlig «buffer» mellom byggene slik at ovennevnte hensyn langt på vei er ivaretatt.

Det gjøres også oppmerksom på at det allerede er gitt dispensasjon for parkering på terreng utenfor byggegrensene. Således vil den eneste forskjellen nå være at bilene står beskyttet under tak. Dette vil utelukkende være en fordel.

Til slutt vil vi minne om at carportene er forutsatt i plan. De omsøkte carportene er vurdert som nødvendige for å tilfredsstille dagens behov og krav til funksjonalitet. Således vil fordelene ved å tillate carportene være betydelig større enn evt. ulemper en måtte komme på.

På denne bakgrunn mener vi at dispensasjon bør gis.

Med vennlig hilsen/Best Regards



Inge A. Johannessen
Jurist, Byggesak

arkoconsult
Fossen Senter, Postboks 103
5291 Valestrandsfossen
Org.nr. 918 289 880
Direkte: +47 56390655
Fax: +47 56191130
Epost: inge@arkoconsult.no



AVKJØRSLE TIL
INTERN VEG I
FELT, FRISIKT
4x20m

TOMTEGRENSE

NY 4-MANNSBOLIG

BYGGEGRENSE

UTOMHUSAREAL
ca 400m²

GANGADKOMST
TIL LEIKEPLOSS
STIGNING 1/20



STØYSKJERM I
HENHOLD TIL
STØYRAPPORT

CARPORT/
18 PARK. PLOSSER

NY 6 MANNSBOLIG

UTEOPPHOLDSAREAL
ca 360 m²

LEIKEOMRÅDE/
FELLES GRØNT
OMRÅDE ca650m²

SITUASJONSPLAN

GNR.137, BNR.188, ALVERFLATEN, LINDÅS KOMMUNE

OK GULV: KOTE +55,7

FOR TERRENGPROFILER D-D OG E-E,

SE TEGNINGNR. 20714164A13 OG 14.

FOR PROFIL F-F GANGVEG SE TEGNING 20714164A15

D-1

02.02.17/LAH	06.06.16/LAH	24.05.16/PKT	DATE/SIGN	NOTE!	ACCORDING TO INTERNATIONAL LAWS, THIS DRAWING IS THE PROPERTY OF ARKOCONSULT AS. THE DRAWING CAN NOT BE USED, MADE PUBLIC OR HANDED OVER TO A THIRD PART WITHOUT OUR WRITTEN CONSENT. ANY INFRINGEMENT WILL LEAD TO LEGAL PROCEEDINGS.
C CARPORT VED STØYSKJERM B STIGNING GANGVEG, NY PROFIL A SYNLIGGJØRE STIGNING LEIKEPLOSS	REV. DESCRIPTION	BOLIG & EIENDOM AS ALVERFLATEN 137/188, LINDÅS			REVISION/DATE: C/02.02.17
		4 OG 6 MANNSBOLIG SITUASJONSPLAN			PROJECT NO.: 2014164
		 ARKOCONSULT AS, Postboks 103, 5291 Valest.f. Tel.: 56390003 - Fax.: 56191130 - Mob.: 93241511 Mail: post@arkoconsult.no - Org.nr.: 997089782 MVA			DRAWING NO.: 20714164A01
		SCALE: 1:1000	FORMAT: A3	DRAWN: PKT	DATE: 19.03.15
		CHECKED: LAH	DATE: 15.04.15		

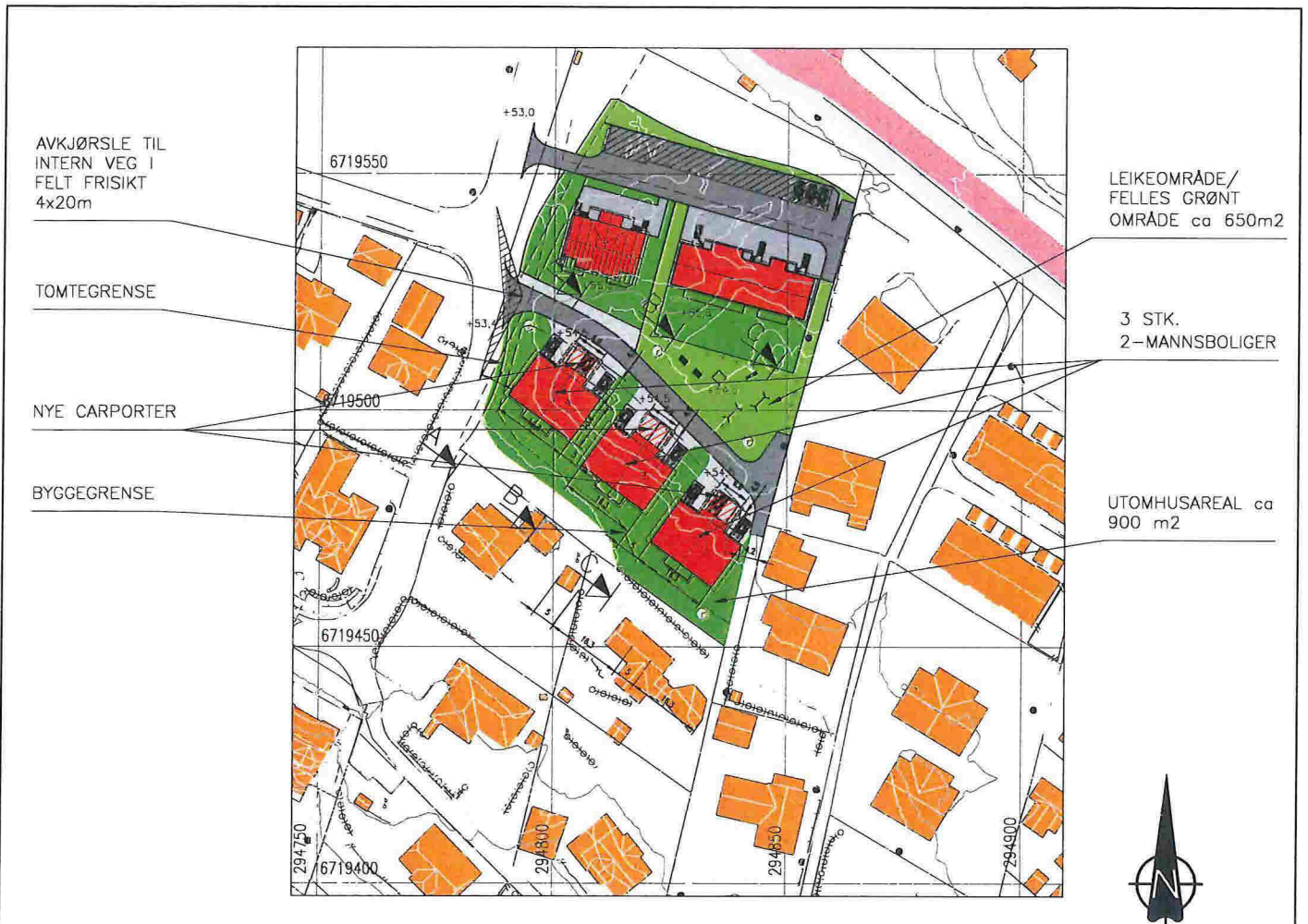

SITUASJONSPLAN
GNR.137, BNR.188, ALVERFLATEN, LINDÅS KOMMUNE
OK GULV: KOTE +54,7
FOR TERRENGPROFILER A-A, B-B OG C-C,
SE TEGNINGNG. 20714164A10, 11 OG 12.

D-2

31.03.17/LAH	24.03.17/LAH	08.09.16/PKT	DATE/SIGN	NOTE! * PART OF DRAWING MAY NOT BE SHOWN IN SCALE * DO NOT TAKE MEASURES ON DRAWING * ONLY RELAY ON GIVE DIMENSIONS	ACCORDING TO INTERNATIONAL LAWS, THIS DRAWING IS THE PROPERTY OF ARKOCONSULT AS. THE DRAWING CAN NOT BE USED, MADE PUBLIC OR HANDED OVER TO A THIRD PART WITHOUT OUR WRITTEN CONSENT. ANY INFRINGEMENT WILL LEAD TO LEGAL PROCEEDINGS.
C	B	A	REV. DESCRIPTION	BOLIG & EIENDOM AS ALVERFLATEN 137/188, LINDÅS	REVISION/DATE: C/31.03.17
C	B	A	REV. DESCRIPTION	3 STK. 2MANNBOLIGER SITUASJONSPLAN	PROJECT NO.: 2014164
C	B	A	REV. DESCRIPTION	ARKOCONSULT AS, Postboks 103, 5291 Valest.f. Tel.: 56390003 – Fax.: 56191130 – Mob.: 93241511 Mail: post@arkoconsult.no – Org.nr.: 997089782 MVA	DRAWING NO.: 20714164A02
C	B	A	REV. DESCRIPTION	SCALE: 1:1000	FORMAT: A3
C	B	A	REV. DESCRIPTION	DRAWN: PKT	DATE: 19.03.15
C	B	A	REV. DESCRIPTION	CHECKED: LAH	DATE: 15.04.15

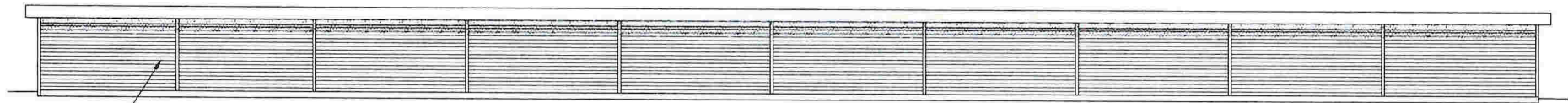
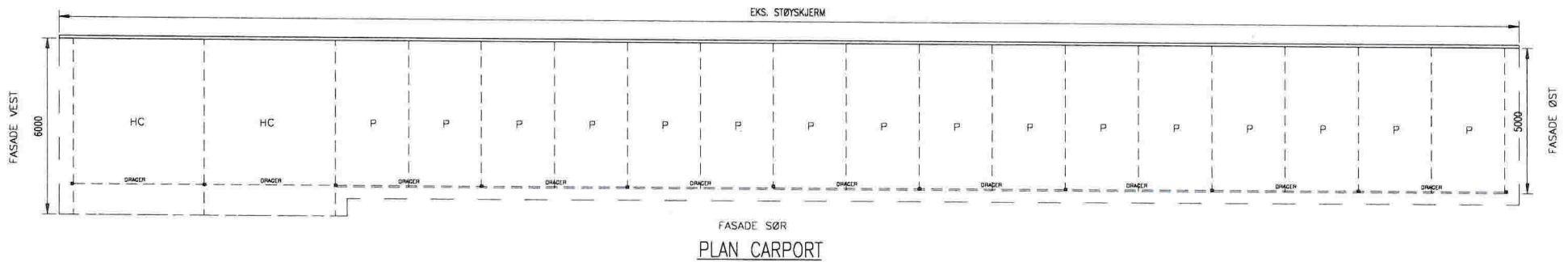

EKS. STØYSKJERM

FASADE SØR

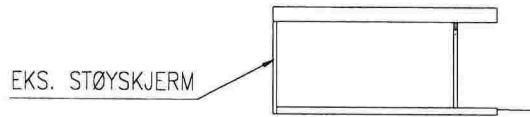

EKS. STØYSKJERM

FASADE VEST



EKS. STØYSKJERM

FASADE ØST

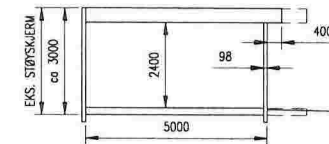

SNITT CARPORT

E-1

BYA CARPORT:	250,8m ²
BRA CARPORT:	215,8m ²

CARPORT TILPASSES EKS. STØYSKJERM

DATE/SIGN	OBS! • TEGNINGEN KAN PRINTES I FEIL SKALA • IKKE TA MÅL DIREKTE PÅ TEGNING • BRUK BARE OPPGITTE MÅL	I HENHOLD TIL LOVVERK ER DENNE TEGNINGEN ARKOCONSULT AS SIN EIENDOM. DENNE TEGNINGEN KAN IKKE BLI BRUKT, OFFENTLIGGJORT ELLER GIS VIDERE TIL TREDJEPART UTEN VÅRT SKRIFTLIGE SAMTYKKE. OVERTREDELSE AV DETTE KAN SØKSMÅL
	BOLIG & EIENDOM AS ALVERFLATEN 137/188, LINDÅS	REVISION/DATE: PROJECT NO.: 2014164
REV. DESCRIPTION	CARPORT VED STØYSKJERM PLAN, SNITT FASADER	DRAWING NO.: 20714164A07
	ARKOCONSULT AS, Postboks 103, 5291 Valest.f. Tel.: 56390003 - Fax: 56191130 - Mob: 93241511 Mail: post@arkoconsult.no - Org.nr.: 997089782 MVA	SCALE: 1:100 DRAWN: LAH CHECKED:
		FORMAT: A2 DATE: 02.02.17 DATE:

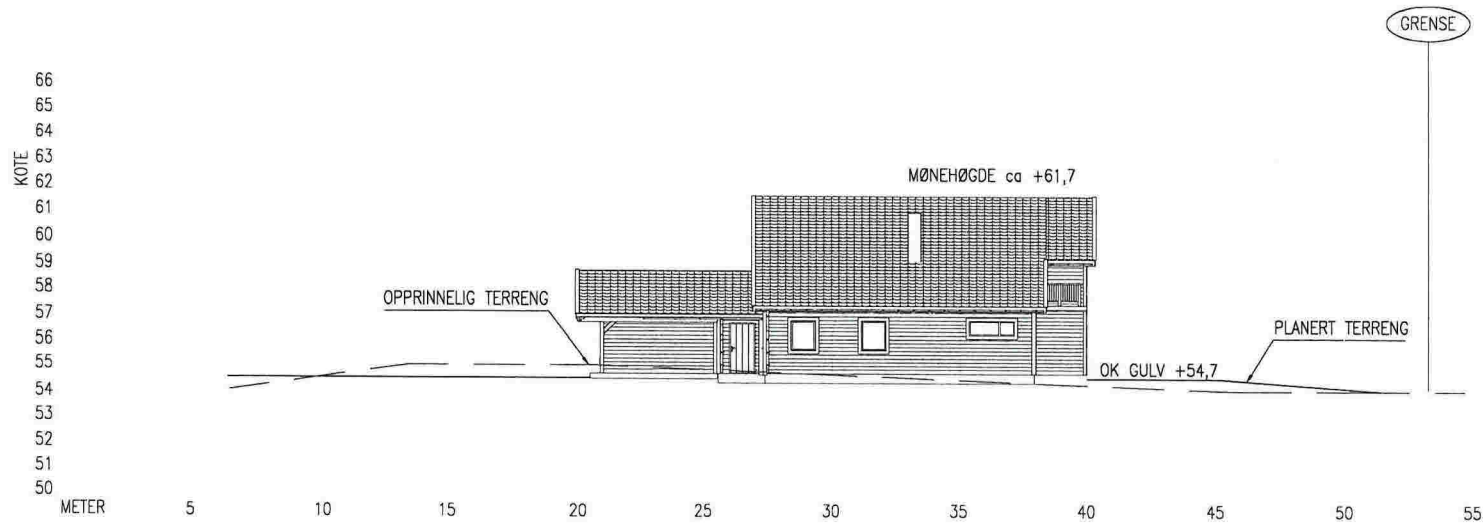

TERRENGPROFIL A-A

E-2

20.03.17/LAH	24.05.16/PKT	DATE/SIGN	<p>OBS!</p> <ul style="list-style-type: none"> * TEGNINGEN KAN PRINTES I FEIL SKALA * IKKE TA MÅL DIREKTE PÅ TEGNING * BRUK BARE OPPGITTE MÅL 		<p>I HENHOLD TIL LOWVERK ER DENNE TEGNINGEN ARKOCONSULT AS SIN EIENDOM. DENNE TEGNINGEN KAN IKKE BLI BRUKT, OFFENTLIGGJORT ELLER GIS VIDERE TIL TREDJEPART UTEN VÅRT SKRITLICE SAMTYKKE. OVERTREDELSE AV DETTE KAN SØKSMÅL.</p>
B	A	CARPORT, TERRASSER UTVIDET TILPASSING LEIKEPLASS REV. DESCRIPTION	BOLIG & EIENDOM AS		REVISION/DATE: B/20.03.17
			ALVERFLATEN 137/188, LINDÅS		PROJECT NO.: 2014164
			3 STK. 2MANNSBOLIGER TERRENGPROFIL A-A		DRAWING NO.: 20714164A10
<p>ARKOCONSULT AS, Postboks 103, 5291 Volest.f. Tel.: 56390003 - Fax.: 56191130 - Mob.: 93241511 Mail: post@arkoconsult.no - Org.nr.: 997089782 MVA</p>			SCALE: 1:200	FORMAT: A3	
			DRAWN: LAH	DATE: 15.04.15	
			CHECKED:	DATE:	

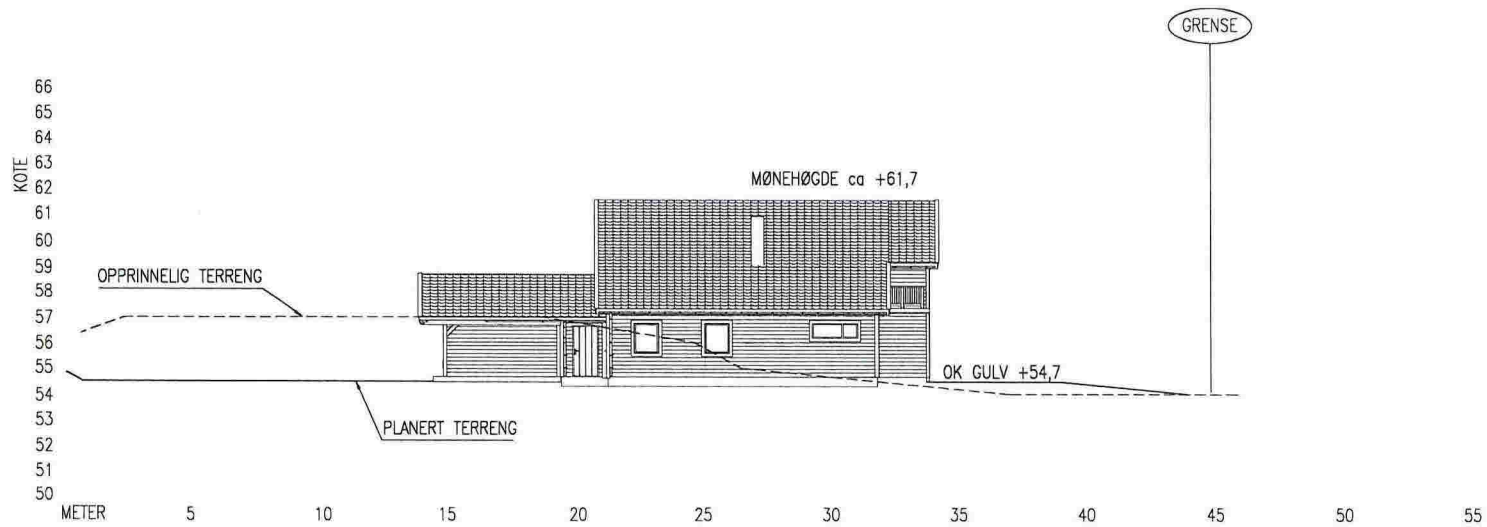

TERRENGPROFIL B-B

E-3

20.03.17/LAH	24.05.16/PKT	DATE/SIGN	OBS! * TEGNINGEN KAN PRINTES I FEIL SKALA * IKKE TA MÅL DIREKTE PÅ TEGNING * BRUK BARE OPPGITTE MÅL		I HENHOLD TIL LOWWERK ER DENNE TEGNINGEN ARKOCONSULT AS SIN EIENDOM. DENNE TEGNINGEN KAN IKKE BLI BRUKT. OFFENTLIGGJORT ELLER GIS VIDERE TIL TREDJEPART UTEN VÅRT SKRITLIGE SAMTYKKE. OVERTREDELSE AV DETTE KAN SØKSMÅL.
B A REV	CARPORT, TERRASSER UTVIDET TILPASSING LEIKEPlass DESCRIPTION	BOLIG & EIENDOM AS ALVERFLATEN 137/188, LINDÅS	REVISION/DATE: B/20.03.17		
			PROJECT NO.: 2014164		
			DRAWING NO.: 20714164A11		
B	A	 ARKOCONSULT AS, Postboks 103, 5291 Valest.f. Tel.: 56390003 - Fax.: 56191130 - Mob.: 93241511 Mail: post@arkoconsult.no - Org.nr.: 997089782 MVA	SCALE: 1:200	FORMAT: A3	
			DRAWN: LAH	DATE: 15.04.15	
			CHECKED:	DATE:	

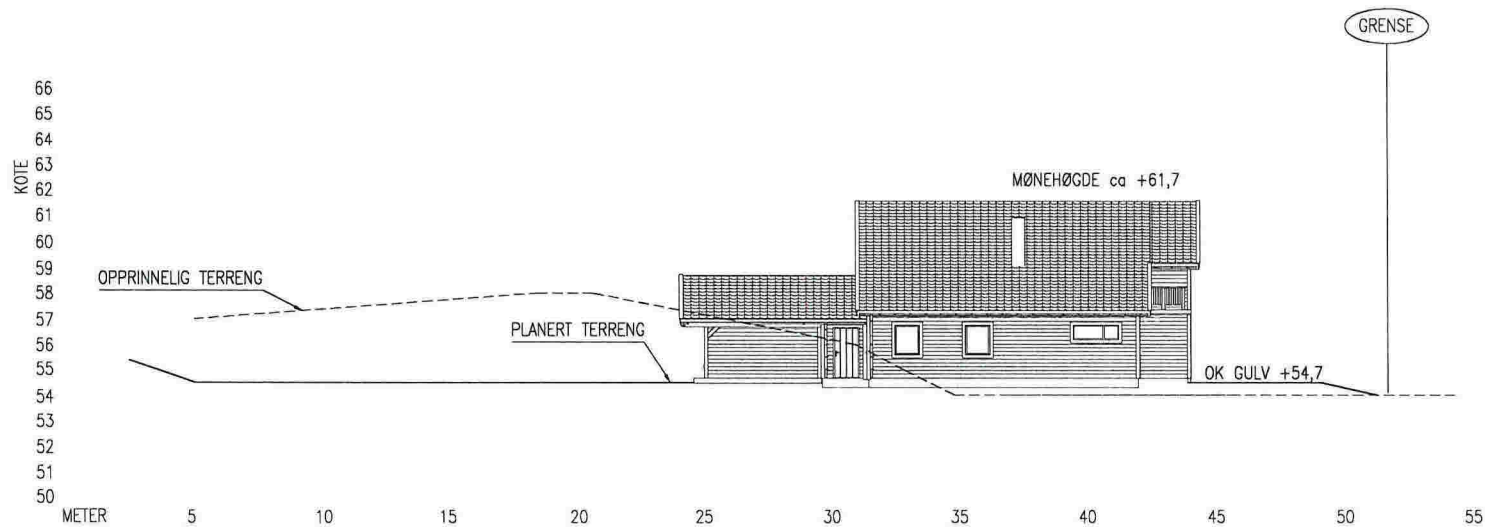

TERRENGPROFIL C-C

E-4

20.03.17/LAH	24.05.16/PKT	DATE/SIGN	<p>OBS!</p> <ul style="list-style-type: none"> * TEGNINGEN KAN PRINTES I FEIL SKALA * IKKE TA MÅL DIREKTE PÅ TEGNING * BRUK BARE OPPGITTE MÅL 		<p>I HENHOLD TIL LOWERK ER DENNE TEGNINGEN ARKOCONSULT AS SIN EIENDOM. DENNE TEGNINGEN KAN IKKE BLI BRUKT, OFFENTLIGGJORT ELLER GIS VIDERE TIL TREDJEPART UTEN VÅRT SKRITLIGE SAMTYKKE. OVERTREDELSE AV DETTE KAN SØKSMÅL.</p>
B	A	CARPORT, TERRASSER UTVIDET TILPASSING LEIKEPLASS REV. DESCRIPTION	BOLIG & EIENDOM AS		REVISION/DATE: B/20.03.17
			ALVERFLATEN 137/188, LINDÅS		PROJECT NO.: 2014164
			3 STK. 2MANNSBOLIGER TERRENGPROFIL C-C		DRAWING NO.: 20714164A12
<p>ARKOCONSULT AS, Postboks 103, 5291 Valest.f. Tel.: 56390003 - Fax.: 56191130 - Mob.: 93241511 Mail: post@arkoconsult.no - Org.nr.: 997089782 MVA</p>			SCALE: 1:200	FORMAT: A3	
			DRAWN: LAH	DATE: 15.04.15	
			CHECKED:	DATE:	

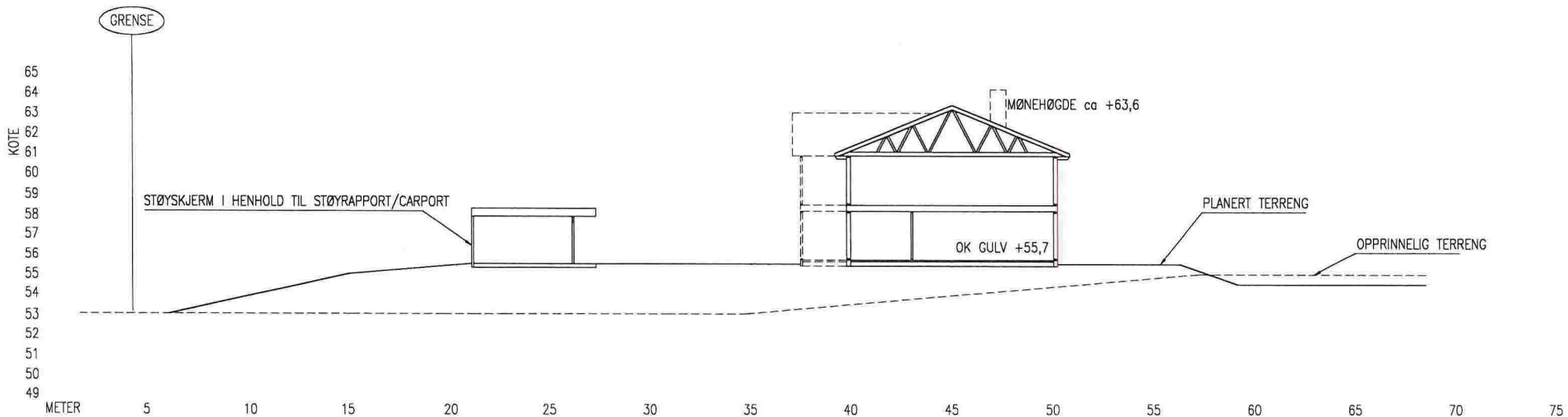

TERRENGPROFIL D-D

E-5

20.03.17/LAH DATE/SIGN	<p>OBS!</p> <ul style="list-style-type: none"> * TEGNINGEN KAN PRINTES I FEIL SKALA * IKKE TA MÅL DIREKTE PÅ TEGNING * BRUK BARE OPPGITTE MÅL 	<p>I HENHOLD TIL LØVERK ER DENNE TEGNINGEN ARKOCONSULT AS SIN EIENDOM. DENNE TEGNINGEN KAN IKKE BLI BRUKT, OFFENTLIGGJORT ELLER GIS VIDERE TIL TREDJEPART UTEN VÅRT SKRITLIGE SAMTYKKE. OVERTREDELSE AV DETTE KAN SØKSMÅL.</p>
A CARPORT VED STØYSKJERM REV DESCRIPTION	<p>BOLIG & EIENDOM AS ALVERFLATEN 137/188, LINDÅS</p>	<p>REVISION/DATE: A/20.03.17</p>
	<p>4 OG 6 MANNSBOLIGER TERRENGPROFIL D-D</p>	<p>PROJECT NO.: 2014164</p>
	 <p>ARKOCONSULT AS, Postboks 103, 5291 Valest.f. Tel.: 56390003 - Fax.: 56191130 - Mob.: 93241511 Mail: post@arkoconsult.no - Org.nr.: 997089782 MVA</p>	<p>DRAWING NO.: 20714164A13</p>
	<p>SCALE: 1:200</p>	<p>FORMAT: A3</p>
	<p>DRAWN: LAH</p>	<p>DATE: 15.04.15</p>
	<p>CHECKED:</p>	<p>DATE:</p>

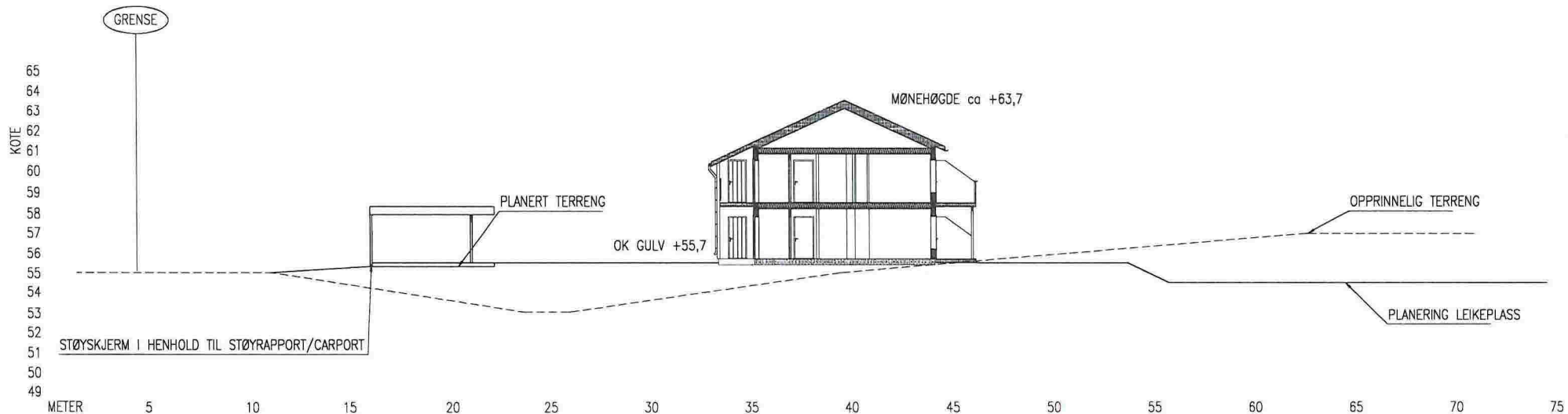

TERRENGPROFIL E-E

E-b

20.03.17/LAH	24.05.16/PKT	DATE/SIGN	OBS! * TEGNINGEN KAN PRINTES I FEIL SKALA * IKKE TA MÅL DIREKTE PÅ TEGNING * BRUK BARE OPPGITTE MÅL	I HENHOLD TIL LOVVERK ER DENNE TEGNINGEN ARKOCONSULT AS SIN EIENDOM. DENNE TEGNINGEN KAN IKKE BLI BRUKT, OFFENTLIGGJORT ELLER GIS VIDERE TIL TREDJEPART UTEN VÅRT SKRITLIGE SAMTYKKE. OVERTREDELSE AV DETTE KAN SØKSMÅL.	
B	A	REV. DESCRIPTION	BOLIG & EIENDOM AS ALVERFLATEN 137/188, LINDÅS	REVISION/DATE: B/20.03.17	
			4 OG 6 MANNSBOLIGER TERRENGPROFIL E-E	PROJECT NO.: 2014164	
			 ARKOCONSULT AS, Postboks 103, 5291 Volest.f. Tel.: 56390003 - Fax.: 56191130 - Mob.: 93241511 Mail: post@arkoconsult.no - Org.nr.: 997089782 MVA	SCALE: 1:200	FORMAT: A3
				DRAWN: LAH	DATE: 15.04.15
				CHECKED:	DATE:

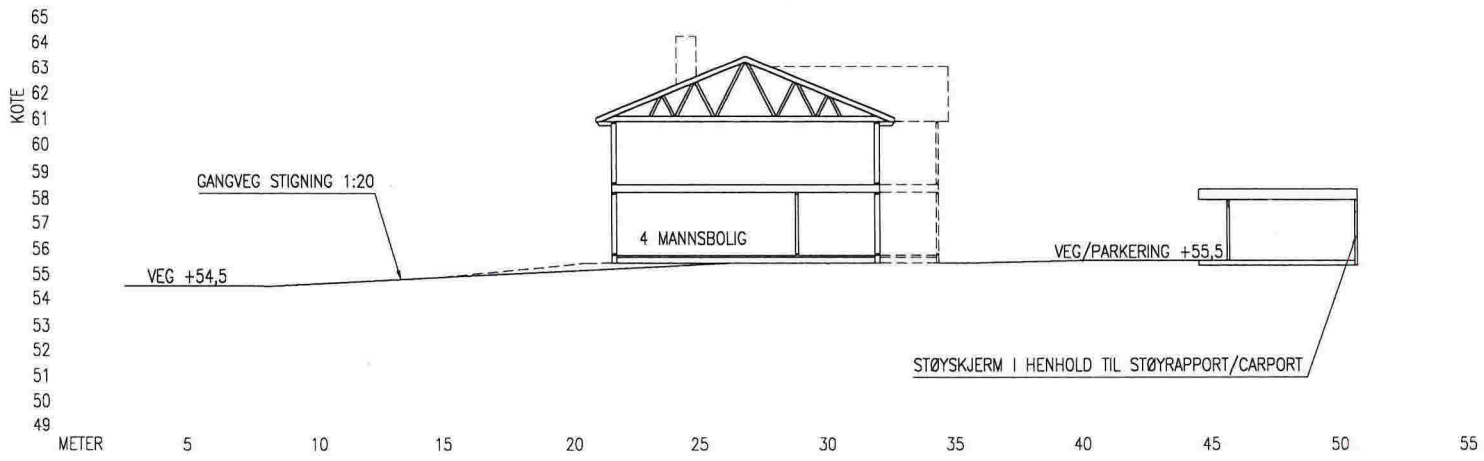

TERRENGPROFIL F-F

E-7

20.03.17/LAH	24.05.16/PKT	DATE/SIGN	<p>OBS!</p> <ul style="list-style-type: none"> * TEGNINGEN KAN PRINTES I FEIL SKALA * IKKE TA MÅL DIREKTE PÅ TEGNING * BRUK BARE OPPGITTE MÅL 		<p>I HENHOLD TIL LOWERK ER DENNE TEGNINGEN ARKOCONSULT AS SIN EIENDOM. DENNE TEGNINGEN KAN IKKE BLI BRUKT, OFFENTLIGGJORT ELLER GIS VIDERE TIL TREDJEPART UTEN VÅRT SKRITLIGE SAMTYKKE. OVERTREDELSE AV DETTE KAN SØKSMÅL.</p>
B	A	REV. DESCRIPTION	BOLIG & EIENDOM AS		REVISION/DATE: B/20.03.17
			ALVERFLATEN 137/188, LINDÅS		PROJECT NO.: 2014164
			GANGVEG TERRENGPROFIL F-F		DRAWING NO.: 20714164A15
<p>ARKOCONSULT AS, Postboks 103, 5291 Valest.f. Tel.: 56390003 - Fax.: 56191130 - Mob.: 93241511 Mail: post@arkoconsult.no - Org.nr.: 997089782 MVA</p>			SCALE: 1:200	FORMAT: A3	
			DRAWN: LAH	DATE: 06.06.16	
			CHECKED:	DATE:	

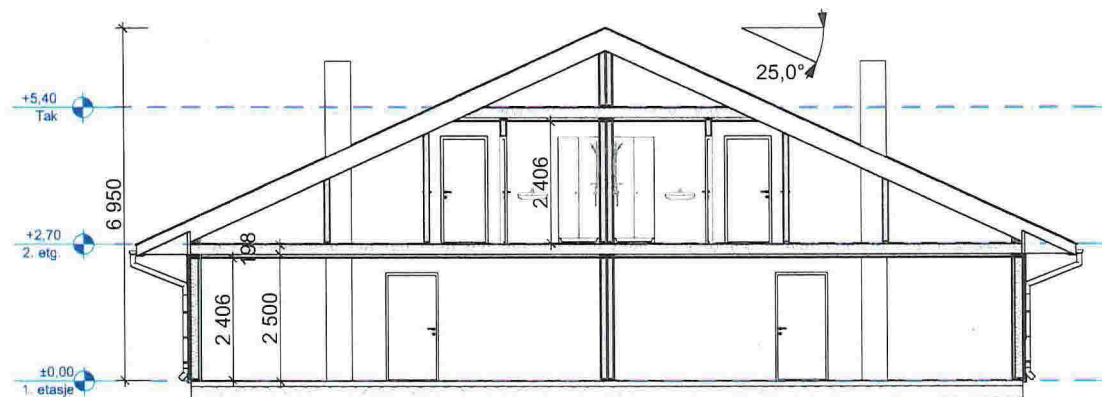

E-8

A	Lagt til carport	10.02.2017	DATE/SIGN:	ACCORDING TO INTERNATIONAL LAWS, THIS DRAWING IS THE PROPERTY OF ARKOCONSULT AS. THE DRAWING CAN NOT BE USED, MADE PUBLIC OR HANDED OVER TO A THIRD PART WITHOUT OUR WRITTEN CONSENT. ANY INFRINGEMENT WILL LEAD TO LEGAL PROCEEDINGS.	
	REV. DESCRIPTION:			Bolig & Eiendom AS Tomannsbustad A, B, C, Alverflaten GNR 137/188, Lindås	REVISION/DATE: 16.03.2017
				PROJECT NO.: 2014164	
	REV. DESCRIPTION:			Snitt	DRAWING NO.: 20714164A62
 ARKOCONSULT AS, Postboks 103, 5291 Valestrandfossen Tel.: 56390003 - Fax.: 56191130 - Mob.: 93241511 Mail: post@arkoconsult.no - Org.nr. 997 089 782 MVA				SCALE: 1:100	FORMAT: A3
REV. DESCRIPTION:			CHECKED:	DATE: 15.07.2014	
			CHECKED:	DATE:	

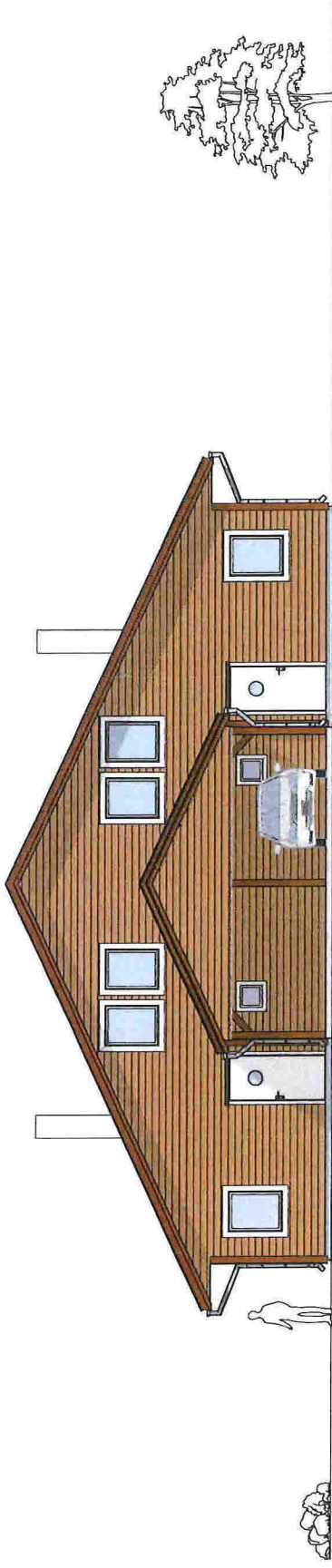

Fasade Nord

1:100

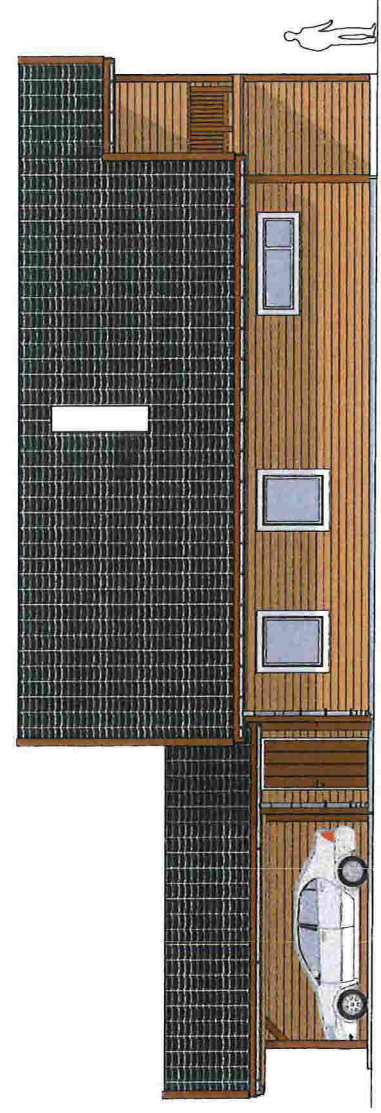

Fasade Vest

1:100

E-9

10.02.2017	DATE/SIGN:	ACCORDING TO INTERNATIONAL LAWS, THIS DRAWING IS THE PROPERTY OF ARKOCONSULT AS. THE DRAWING CAN NOT BE USED, MADE PUBLIC OR HANDED OVER TO A THIRD PARTY WITHOUT OUR WRITTEN CONSENT. ANY INFRINGEMENT WILL LEAD TO LEGAL PROCEEDINGS.
A	Lagt til carport	REVISION/DATE: 16.03.2017
REV	DESCRIPTION:	PROJECT NO.: 2014164
		DRAWING NO.: 20714164A63
<p>arkoconsult ARKOCONSULT AS, Postboks 103, 5291 Valestrandfossen Tel.: 96390003 - Fax: 96191130 - Mob.: 93241511 Mail: post@arkoconsult.no - Org.nr. 997 089 762 MVA</p>		SCALE: 1:100 DRAWN: PKT/WKMS CHECKED: FORMAT: A3 DATE: 15.07.2014

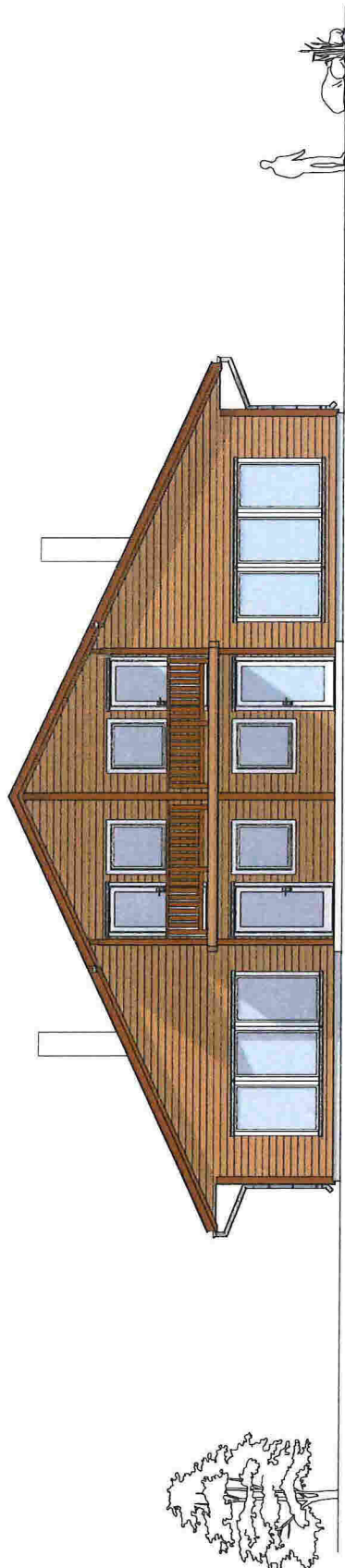

1:100 Fasade Sør



1:100 Fasade Øst

E-10

DATE/SIGN:	10.02.2017	REVISION/DATE:	16.03.2017
DESCRIPTION:	<p>Bolig & Eiendom AS Tomannsbustad A, B, C, Alverflaten GNR 137/188, Lindås</p> <p>Fasade Sør og Øst</p>	PROJECT NO.:	2014164
DATE/SIGN:		DRAWING NO.:	20714164A64
DESCRIPTION:	<p>arkoconsult ARKOCONSULT AS, Postboks 103, 5291 Valestrandfossen Tel.: 96390003 - Fax.: 96191130 - Mob.: 93241511 Mail: post@arkoconsult.no - Org.nr. 987 089 782 MVA</p>	SCALE:	1:100
DESCRIPTION:		DRAWN:	PKT/WKMS
DESCRIPTION:		CHECKED:	
DESCRIPTION:		FORMAT:	A3
DESCRIPTION:		DATE:	15.07.2014
DESCRIPTION:		DATE:	

ACCORDING TO INTERNATIONAL LAWS,
THIS DRAWING IS THE PROPERTY OF
ARKOCONSULT AS. THE DRAWING CAN
NOT BE USED, MADE PUBLIC OR HANDED
OVER TO A THIRD PART WITHOUT OUR
WRITTEN CONSENT. ANY INFRINGEMENT
WILL LEAD TO LEGAL PROCEEDINGS.

A Lagt til carport