



## Statens vegvesen

HÅVARD DYRKOLBOTN  
STRANDA 480  
5993 OSTEREIDET

Behandlande eining:  
Region vest

Sakshandsamar/telefon:  
Tone Bøyum / 55516792

Vår referanse:  
16/177760-7

Dykkar referanse:  
17/401 – 17/14567

Vår dato:  
21.06.2017

### Løyve til etablering – Avkøyrslø – Fv. 394 – Gnr. 16 bnr. 17 – Askeland nordre – Lindås kommune

Vi viser til søknad av 20.11.2016. Vi viser og til tidlegare korrespondanse og Lindås kommune sitt brev av 19.05.2017 der kommunen ber oss behandle søknad etter veglova.

#### Vedtak

Med heimel i veglova [§ 40](#) og [§43](#) gir vi løyve til etablering av avkøyrslø frå fv. 394 til eigedom gnr. 16 bnr. 17 i Lindås kommune.

#### Vilkår for løyvet

Løyvet blir gitt i samsvar med *forskrift om alminnelige regler om bygging og vedlikehold av avkjørsler fra offentlig veg frå Vegdirektoratet 16.7.1964 og forskrift om retningslinjer for behandling av avkjørselssaker for riksveg frå Samferdselsdepartementet 26.2.1982.*

1. Avkøyrsla skal plasserast i tråd med situasjonskart datert 20.06.2017 (vedlagt). I tillegg skal ein følgje *Krav til utforming av avkøyrslø*, som ligg ved.
2. Løyvet gjeld bustadføremål for ei bueining.
3. Frisikt 1,1 meter over bakken 4 meter inn i avkøyrsla skal vere minimum 45 meter til begge sider av køyrebana. Eventuelle planter og liknande i frisiktsona kan ikkje vere høgare enn 0,5 meter (sjå *Krav til utforming*).
4. Svingradius skal vere 4 meter (diameter 8 meter). Svingradius skal markerast tydeleg med til dømes betongkant, grøft eller annan avvisande kant mot sideterrenget. Smalaste punktet i avkøyrsla skal vere 5,5 – 6 meter (sjå *Krav til utforming*).

5. Stigningskravet må haldast (sjå *Krav til utforming*). Vi vil her særleg gjere merksam på at avkøyrsla skal ha fall frå hovudvegen med 5 cm på dei 2 første meterane.
6. Dersom det ikkje er snuplass der frå før, må det etablerast ein snuplass inne på eigedommen, slik at det ikkje blir nødvendig å rygge ut på offentleg veg.
7. Dersom avkøyrsla går over ei veggrøft, må det leggjast eit røyr. Røyrret må vere tilstrekkeleg langt og leggjast slik at grøfta ikkje blir skadd, og slik at grøftevatnet får renne unna (sjå *Krav til utforming*).
8. Løyvet gjeld berre tilknytingspunktet til riks- / fylkesvegen. Søkjar må sjølv avklare eigedomstilhøva og innhente dei nødvendige rettane som gjeld bruk og opparbeiding av avkøyrsl, frisktsoner og tilkomstveg. Desse rettane bør ein tinglyse.
9. Så snart avkøyrsla er ferdig bygd, tar du kontakt med Statens vegvesen region vest, ved plan og forvaltning, som eventuelt godkjenner og gjev bruksløyve til avkøyrsla. Avkøyrsla skal vere godkjend av Statens vegvesen før nye byggearbeid blir sett i gang på eigedomen.
10. Arbeidet må være starta opp innan tre – 3 – år etter at løyvet er gitt, viss ikkje fell løyvet bort.
11. Det er eit vilkår at Lindås kommune gjeve eventuelle naudsynte løyver.

Eigaren eller brukaren av avkøyrslen har sjølv ansvaret for at *Krav til utforming av avkøyrsl* til kvar tid er oppfylt, mellom anna krav til friskt (jf. veglova § 43). Dersom krava ikkje er oppfylte, kan Statens vegvesen trekkje tilbake løyvet.

Vi gjer merksam på at arbeidet med avkøyrsla kan krevje arbeidsvarsling og/eller graveløyve. For meir informasjon, sjå:

<http://www.vegvesen.no/fag/Veg+og+gate/Arbeidsvarsling>

<http://www.vegvesen.no/fag/Veg+og+gate/gravemelding/gravetillatelse>

### **Bakgrunnen for vedtaket**

Statens vegvesen skal i vurderinga leggje vekt på framkomst og trafikktryggleik på vegen det er søkt om avkøyrsl frå.

På den aktuelle strekninga er fartsgrensa 50 km/t og årsdøgertrafikk er 500. Den aktuelle vegstrekninga er klassifisert til haldningsklasse 4 jf. *Rammeplan for avkøyrslar og byggjegranser langs riks- og fylkesvegar i Region vest (2013 – 2016)*.

Kommunen opplyser i brev av 19.05.2017 at tiltaket er i samsvar med arealføremålet jf. arealdelen av kommuneplan for Lindås, og har bedt oss behandle søknaden.

**Rett til å klage**

Ein kan klage på vedtaket, jf. forvaltningslova § 28. Informasjon om å sette fram klage, går fram av skjemaet [«klage på forvaltningsvedtak»](#). Fristen for å klage er tre veker frå vedtaket vart motteke. Klageinstansen er Hordaland fylkeskommune. Send klagen til Statens vegvesen Region vest Pb. 43, 6861 Leikanger / firmapost-vest@vegvesen.no, som vil sende klagen vidare til klageinstansen.

Kari Elster Moen  
overingeniør

Tone Bøyum  
overingeniør

*Dokumentet er godkjent elektronisk og har difor ingen handskrivne signaturar.*

Kopi  
Lindås kommune, Kvernhusmyrane 20, 5914 ISDALSTØ

**Vedlegg**

Situasjonsplan datert 20.06.2017

Krav til utforming av avkøyrsløp

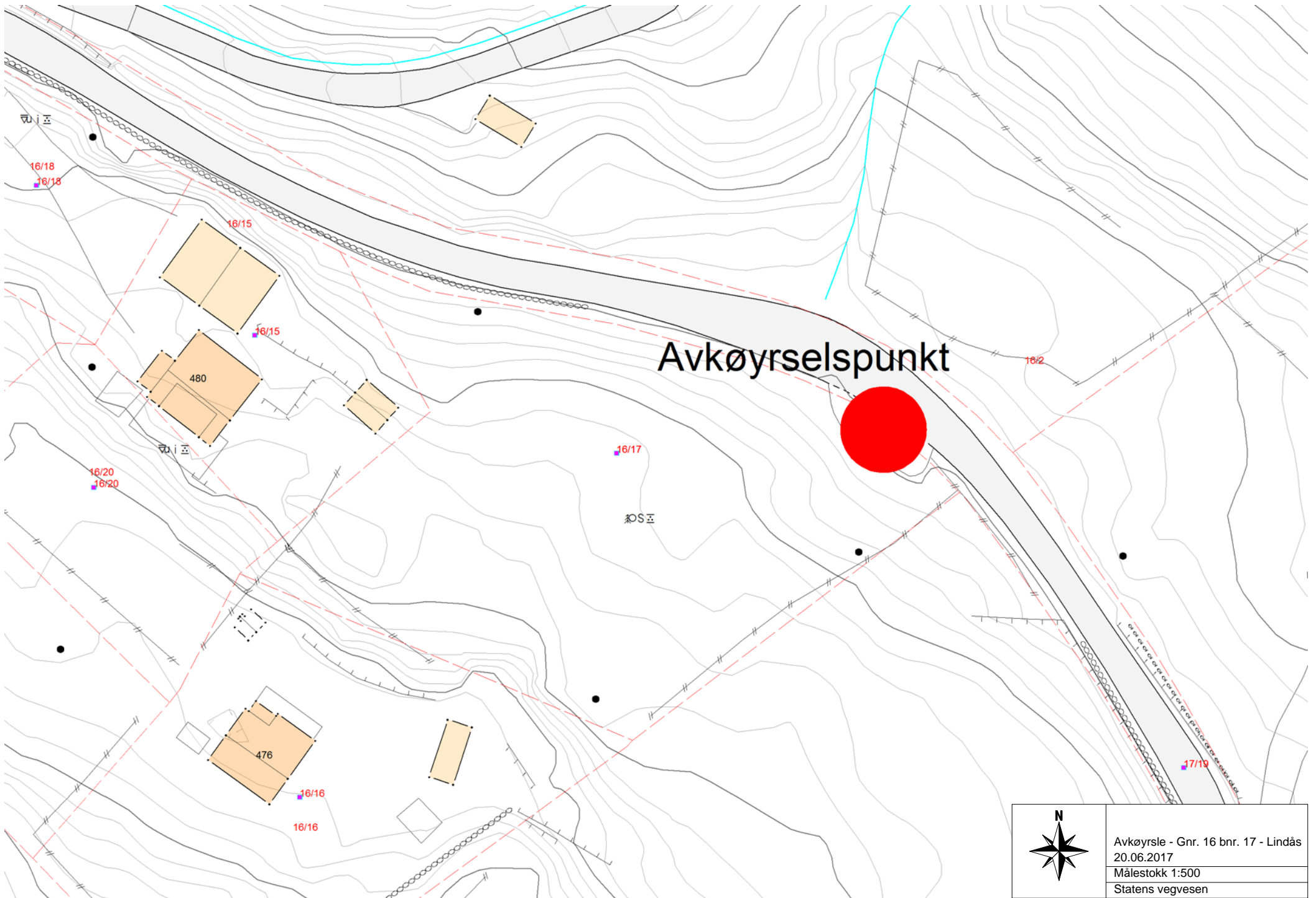

Avkøyrsepunkt

	Avkøyrse - Gnr. 16 bnr. 17 - Lindås
	20.06.2017
	Målestokk 1:500
	Statens vegvesen

# KRAV TIL UTFORMING AV AVKØYRSLE utan gs-veg

## PLANSKISSE AV AVKØYRSLE

Revidert  
02/2017

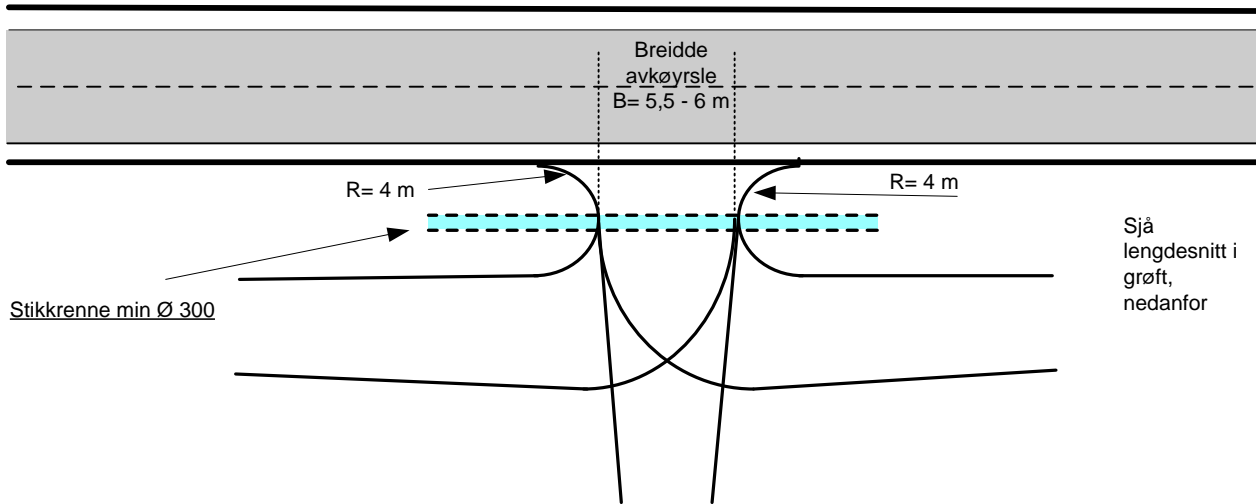

### LENGDESNITT I GRØFT VED AVKØYRSLE

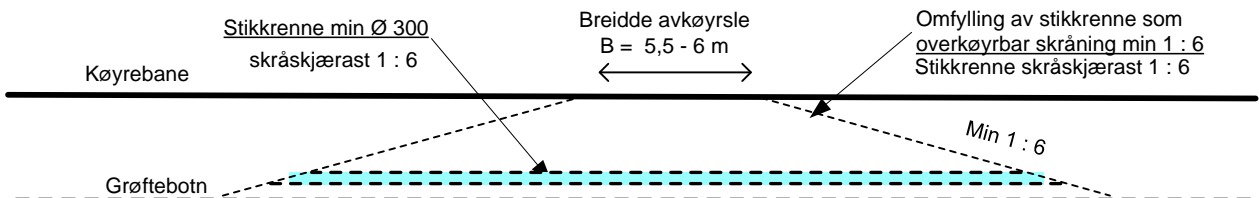

### SNITT GJENNOM MIDTLINE I AVKØYRSLE

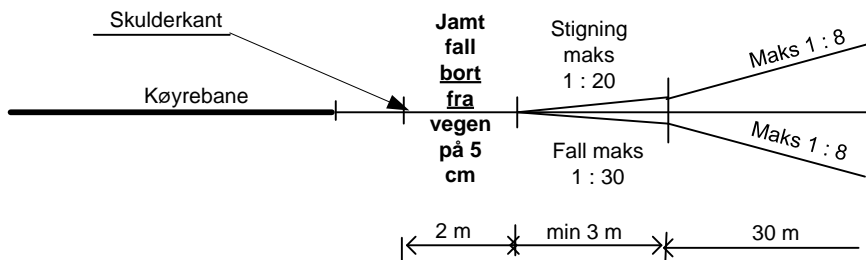

### MINSTEKRAV TIL SIKT I AVKØYRSLE

