

87 / 803

- Målte Grenser
- Registrerte Grenser
- Udefinert grenser
- x Terengmålte grense
- o Konstruert grensepunkt
- Bolig
- Bustad m/leilighet
- Våningshus
- Storre bustader
- Hytte/feriehus
- Garasje/uthus
- Industri/lager
- Andre bygg

Beliggenhet og høyder må oppfattes som orienterende.



Lindås kommune
Geodata avdeling
Oppdatert kart etter grensejustering
Emna Kjelland

Dato: 2017.06.28
Sign: liei

Gnr 137 bnr 487
Lindås kommune



Målestokk
1:500

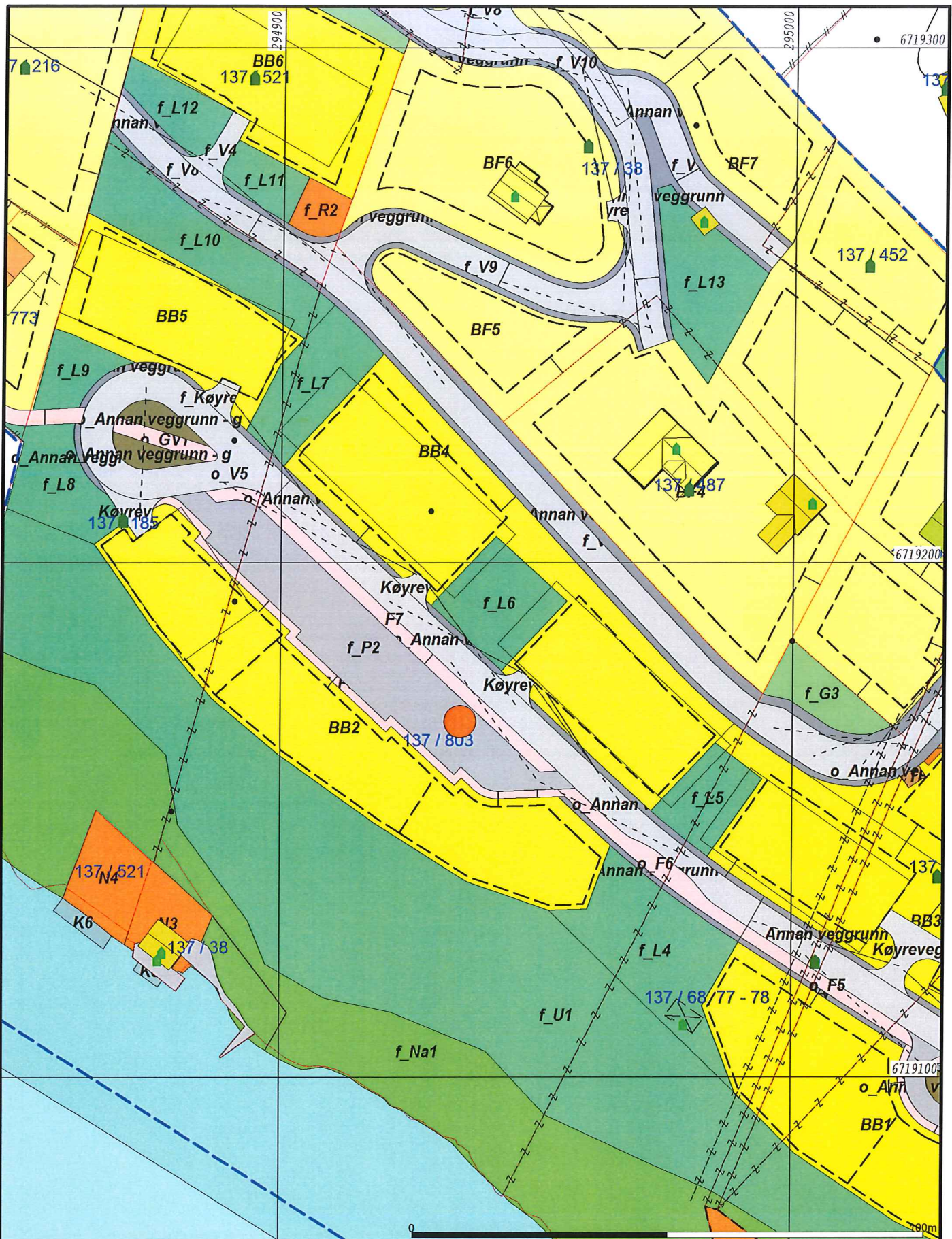

- Målte Grenser
- - - Registrerte Grenser
- ⋈ Udefinert grenser
- ⋈ Terrengmålte grense
- ⋈ Konstruert grensepunkt
- Bolig
- Bustad m/leilighet
- Våningshus
- Storre bustader
- Hytte/feriehus
- Garasje/uthus
- Industri/lager
- Andre bygg

Beliggenhet og høyder må oppfattes som orienterende.



Lindås kommune
Geodata avdeling
Oppdatert kart etter frådelling m/Regplan
E. Rydberg

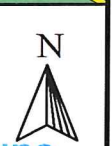

Dato: 2017.06.28
Sign: liei

Gnr 137 bnr 803

Målestokk
1:1000

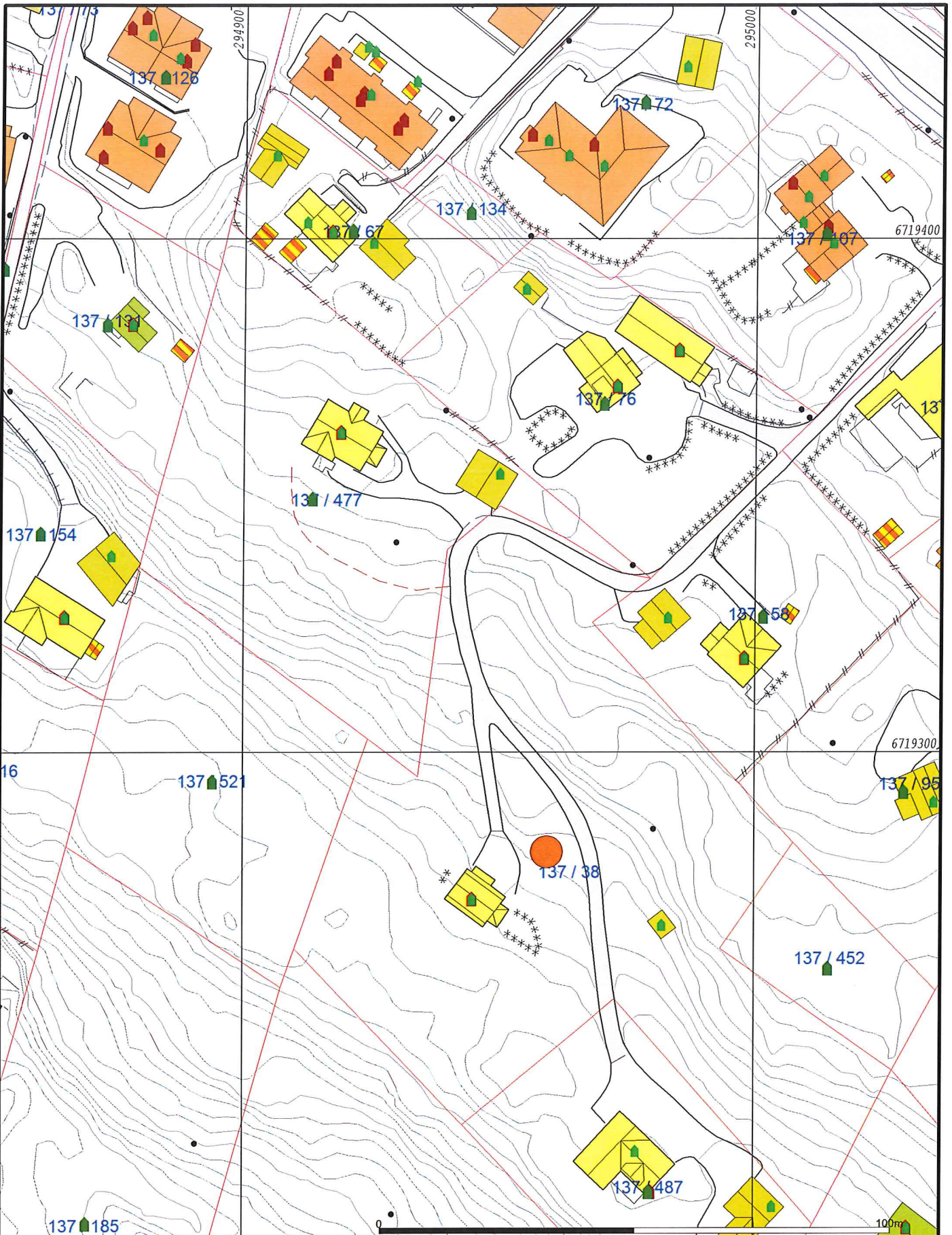

	Målte Grenser		Store bustader
	Registrerte Grenser		Hytte/feriehus
	Udefinert grenser		Garasje/uthus
	Terrengmålte grense		Industri/lager
	Konstruert grensepunkt		Andre bygg
	Bolig		
	Bustad m/leilighet		
	Våningshus		

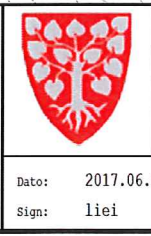

Lindås kommune
Geodata avdeling

Oppdatert kart hovedeigedom

Line Rydland

Dato: 2017.06.28
Sign: liei

Gnr 137 bnr 38

Lindås Kommune

N

Målestokk
1:1000

Beliggenhet og høyder må oppfattes som orienterende.

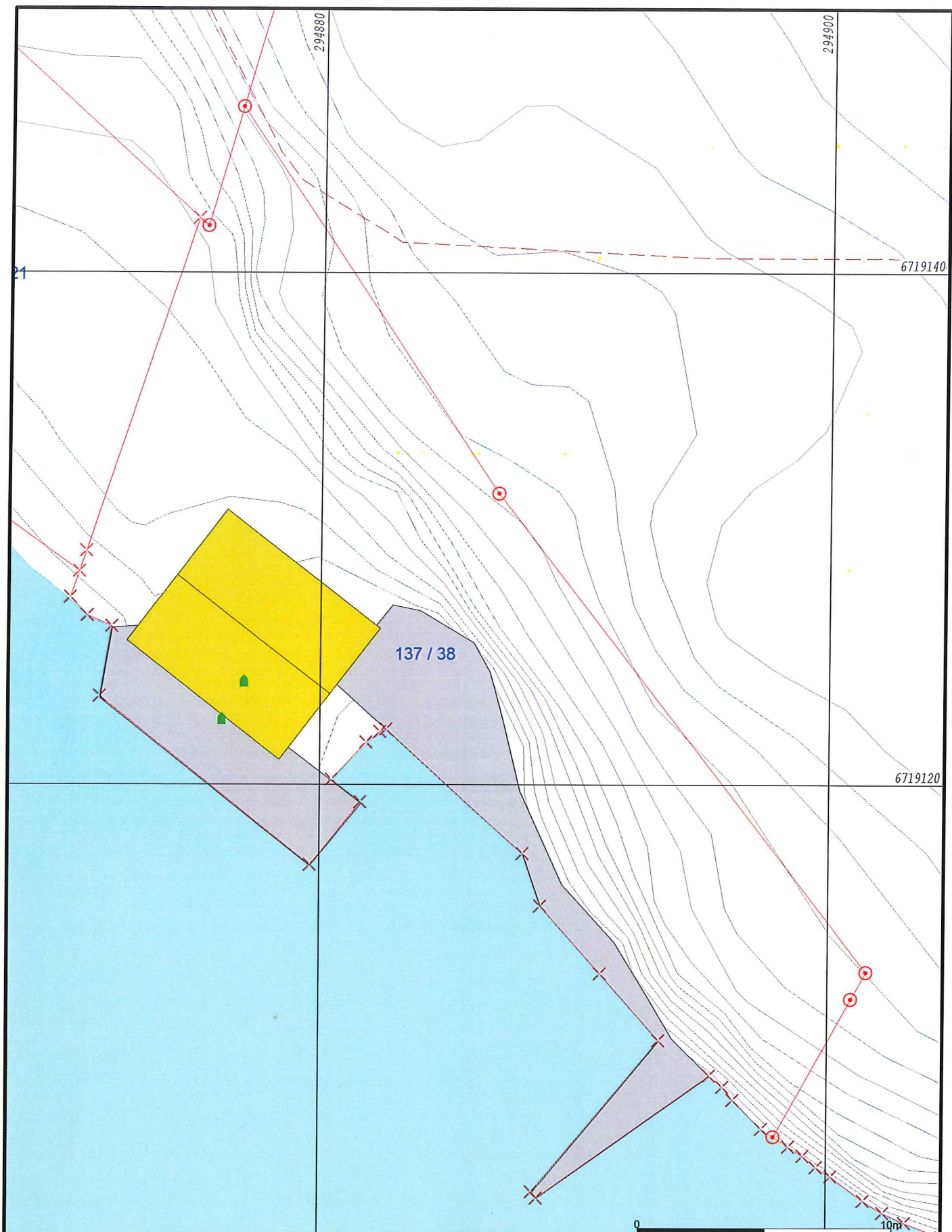

- | | |
|--------------------------|-------------------|
| — Målte Grenser | ■ Storre bustader |
| — Registrerte Grenser | ■ Hytte/feriehuis |
| ⊙ Udefinert grenser | ■ Garasje/uthus |
| ⊙ Terrengmålte grense | ■ Industri/lager |
| ⊙ Konstruert grensepunkt | ■ Andre bygg |
| ■ Bolig | |
| ■ Bustad m/leilighet | |
| ■ Våningshus | |

Beliggenhet og høyder må oppfattes som orienterende.



Lindås kommune
Geodata avdeling
Oppdatert kart naustparsell 466,8 m2
B. Rydøl

Dato: 2017.06.28
Sign: liei

Gnr 137 bnr 38



Målestokk
1:200