

23/6-2017

27.06.2017

17/1233.

Jā
Byggesaksavdelingen.

Dette er vart forslag.
Vi er åpen for
andre forslag fra
der.

Hilsen

Kari Grøndheim.

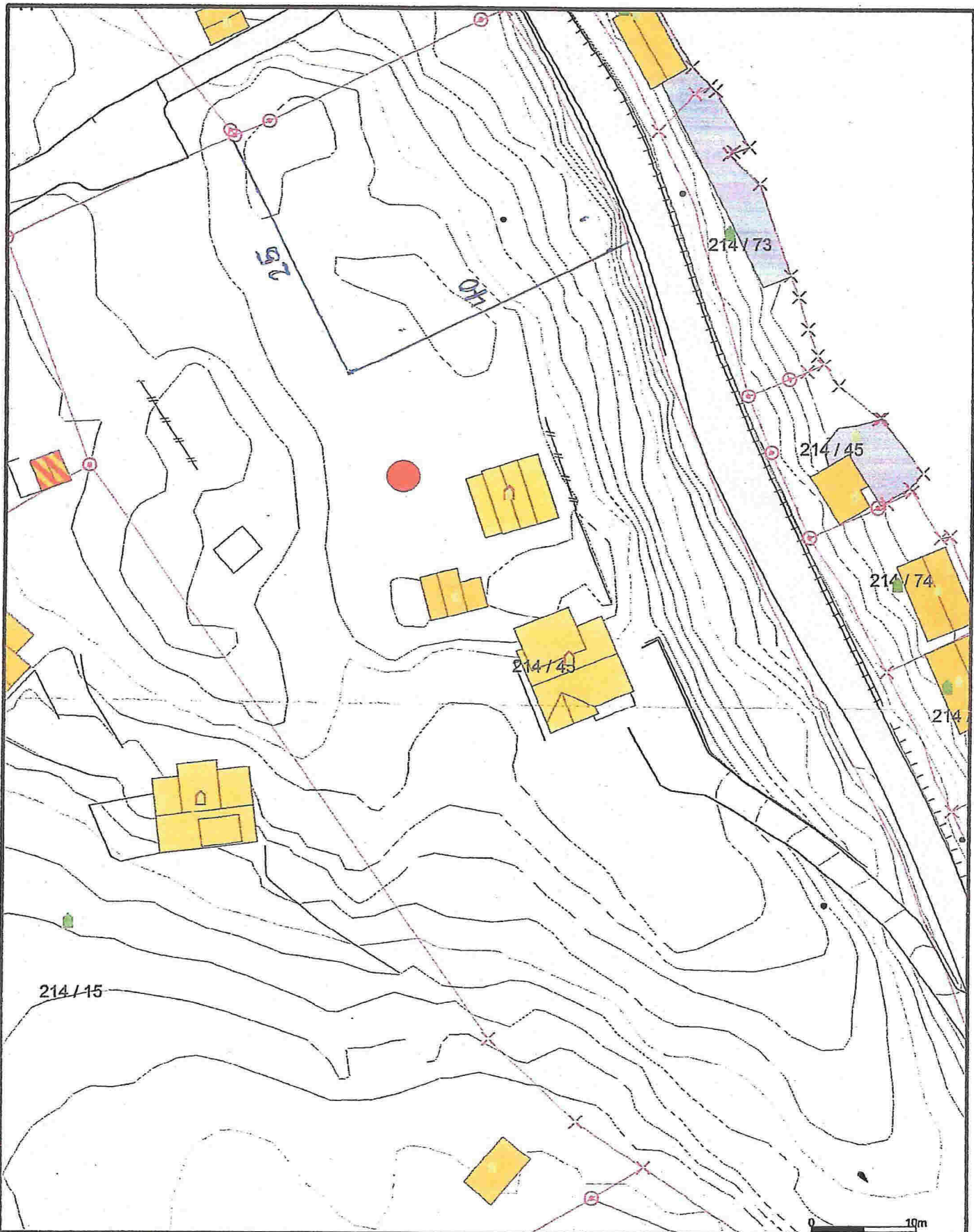

Kartverket, 2017.05.03, 1:500, Lindås kommune, Geodata avdeling

Målte Grenser	Storre bustader
Registrerte Grenser	Høne/ferieshus
Udefinert grense	Garasje/tulhus
Terrengmåle grense	Industri/lager
Konstruert grensepunkt	Andre bygg
Bolig	
Bustad m/leilighet	
Våningshus	

Beliggenhet og høyder må oppfattes som orienterende.



Lindås kommune
Geodata avdeling



Dato: 2017.05.03
Sign: lieiho

Kartutsnitt gbnr 214/45

Målestokk
1:500

0 10m