

MUA-BEREGNING:
 25,0 m² Felles uteareal per boenhet.
 44 enheter gir A = 1100 m².
 838 m² av 1100 m² løses ved felles tun.
 Resterende 262 m² løses ved felles grøntareal f_BUT.

BYGGELINJE - - - - -

1 **Situasjon**
 1 : 500

REV.	DATE	BESKRIVELSE	TEGN.	KONTR.
A-Lonshaugen B8		ARKITEKTKONTORET BØRTVEIT & CARLSEN AS HAGELLIA 6 · 5914 ISDALSTØ TELEFON 400 41 614 post@arkbc.no		
PROSJEKTNR.: 15015				
TEGNET AV: MH		TILTAKSHAVER: Orion Prosjekt AS GNR. / BNR.:		
KONTR. AV: PJC				
ARKSTØRRELSE: A3		PROSJEKTNAVN: Lonshaugen B8 / B9		
MALESTOKK: 1 : 500				
DATE: 22.06.17		REVISJON:		
FOR SØKNAD				
TEGNINGSNUMMER: A2-001		TEGNINGSNAVN: Situasjonsplan B8		

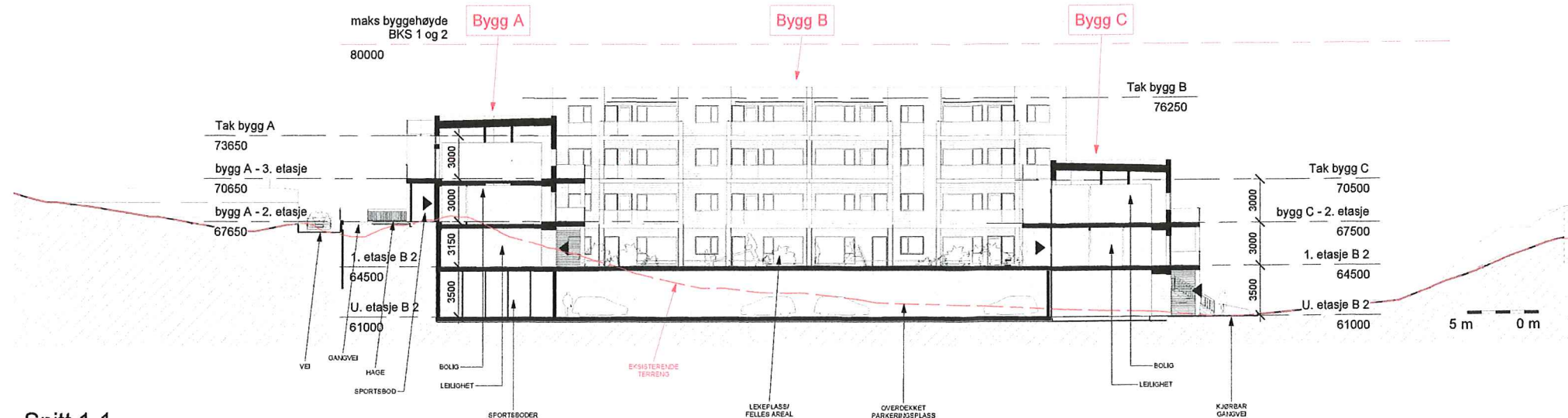

1 Snitt 1-1
1:200

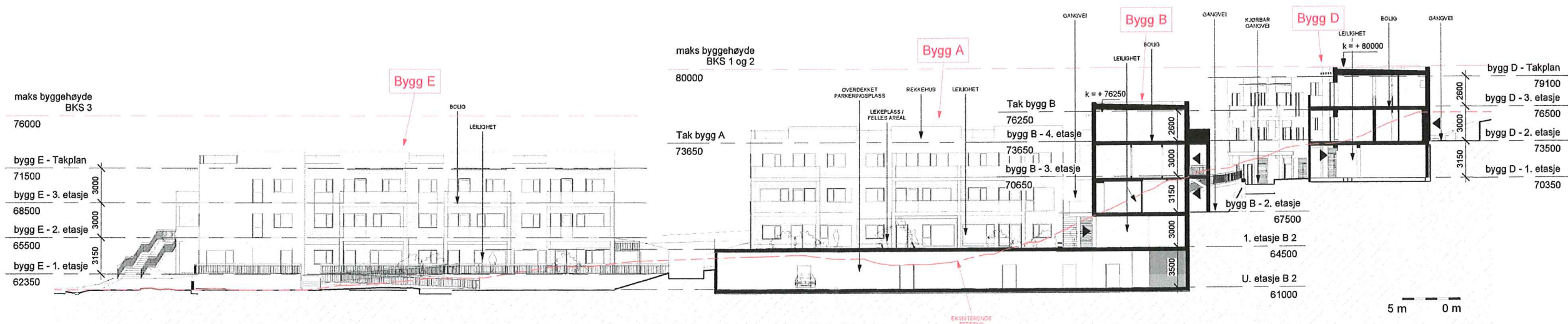

2 Snitt 2-2
1:200

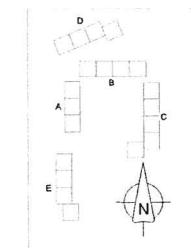

ARKENSTADEN B8	ARKITEKTFORET BØRYVEIT & CARLSEN AS
PROSJEKTNR. 152015	HAUGELIA 6 - 0914 BODALSTO
TEKNIKKEN M/H	TELEFON 422 81 618
BYGGKONSTRUKTØR	FOR SØKJAD
PROSJEKTANT	ORION PROSJEKT AS
DATE 22.06.17	PROSJEKTNR. Lonshaugen B8 / B9
FOR SØKJAD	PROSJEKTNR. Snitt B8

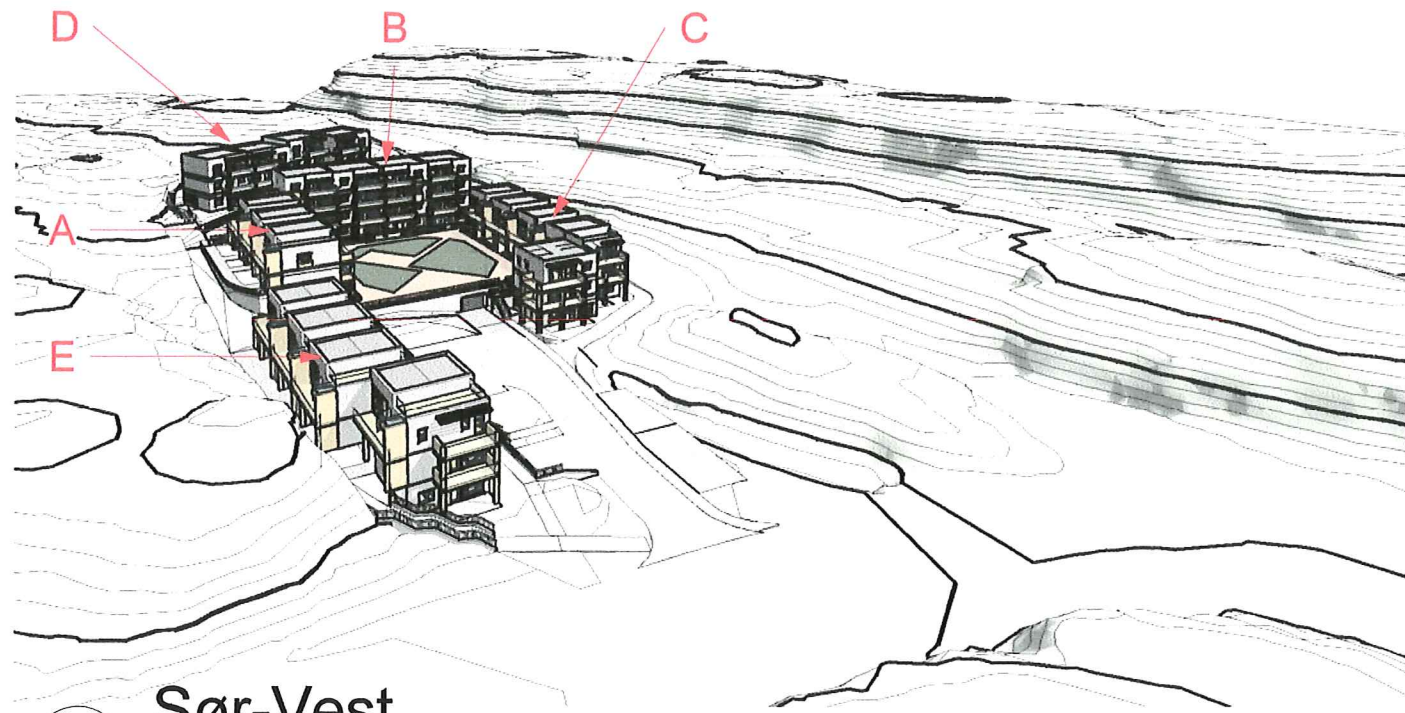

1 Sør-Vest

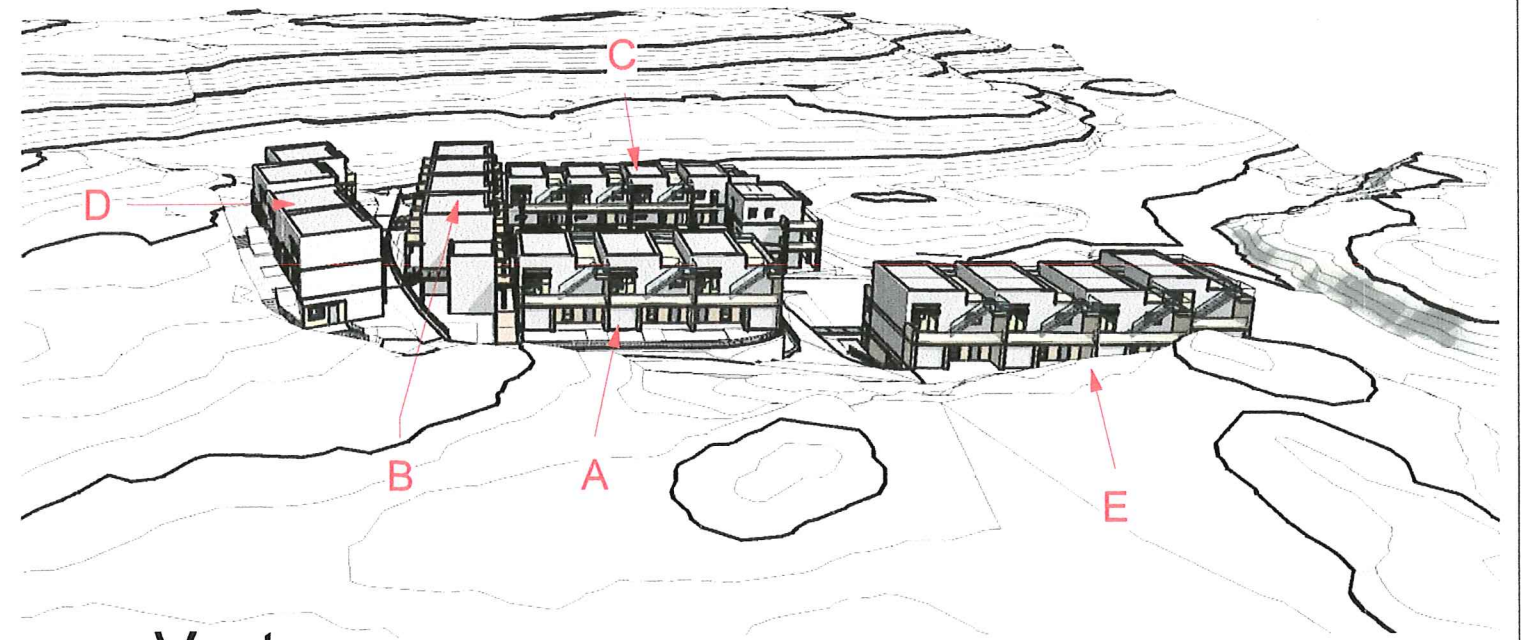

3 Vest

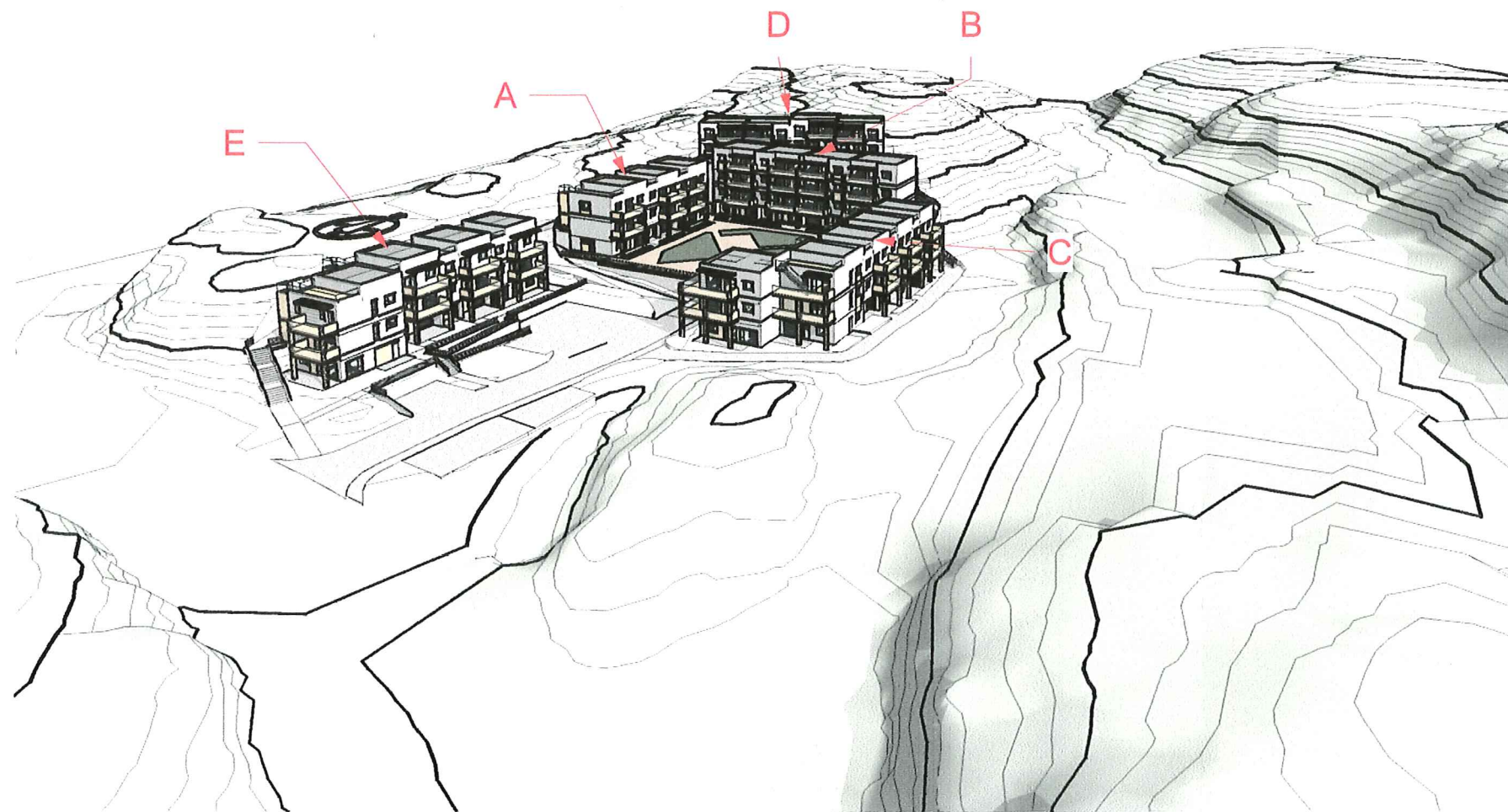

2 Sør-Øst

REV.	DATO	BESKRIVELSE	TEGN.	KONTR.
A-Lonshaugen B8		ARKITEKTKONTORET BØRTVEIT & CARLSEN AS HAGELLIA 6 · 5914 ISDALSTØ TELEFON 400 41 614 post@arkbc.no		
PROSJEKT-NR.: 15015				
TEGNET AV: MH		TILTAKSHAVER: Orion Prosjekt AS	GHR. / BNR.:	
KONTR. AV: PJC				
ARKSTØRRELSE: A3		PROSJEKTNAVN: Lonshaugen B8 / B9	REVISJON:	
MÅLESTOKK:				
DATO: 22.06.17		FOR SØKNAD		
TEGNINGSNUMMER: A2-502		TEGNINGSNAVN: Perspektiver		

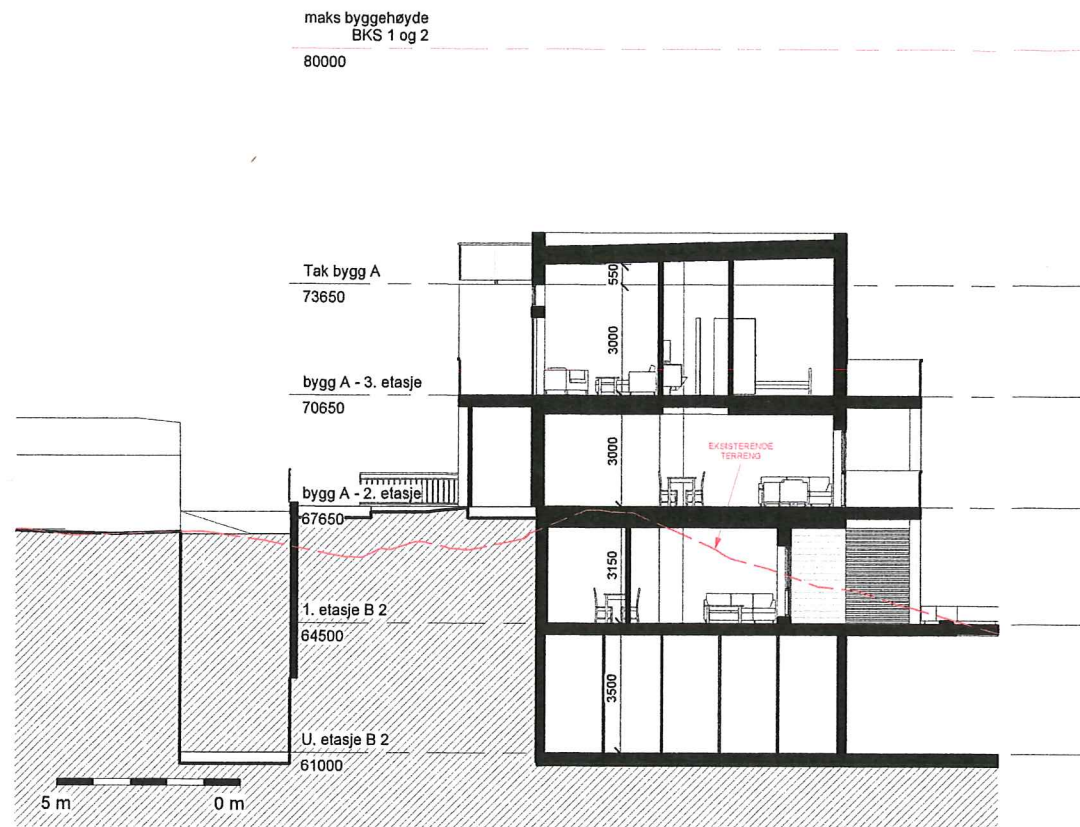

1 Snitt bygg A - 1
1 : 100



2 Snitt bygg A - 2
1 : 100

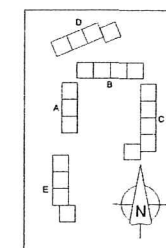

PROSJEKT	MAK. / DATO	REDAKSLER	TITTEL / KONT.
Åkershaugen B8			
PROSJEKT	15.05.17	ARKITEKTKONTORET BORTVEIT & CARLSEN AS	
TEMA/TYP	MSK	HADELIA 6 - 0914 BODALSTØ	
KONTRAKT	PJC	TELEFON: 402 41 014	
PROSJEKTLEDER	AS FOLKELAND	ORION PROSJEKT AS	
MAKSTAD	22.05.17		
FOR SØKNAD	PROSJEKTLEDER	Lonshaugen B8 / B9	
A2-A-401	Snitt bygg A		